༄༅། །ཇོ་ནང་རྗེ་བཙུན་ཏཱ་ར་ནཱ་ཐའི་གསུང་འབུམ་
དཔེ་བསྡུར་མ་པོད་དང་པོ་བཞུགས།

དཔལ་བརྩེགས་བོད་ཡིག་དཔེ་རྙིང་ཞིབ་འཇུག་ཁང་ནས་བསྒྲིགས།

ཀྲུང་གོའི་བོད་རིག་པ་དཔེ་སྐྲུན་ཁང་།

མེས་པོའི་ཞལ་བཞུགས་དཔེ་ཚོགས་བསྡུ་སྒྲིག་ལས་མིའི་མཚན་ཐོ།

སྤྱི་ཁྱབ་བསྡུ་སྒྲིག་འགན་འཁུར་བ་གཙོ་བོ། གཟན་དཀར་ཐུབ་བསྟན་ཉི་མ།

བསྡུ་སྒྲིག་འགན་འཁུར་གཞོན་པ་དང་། གཙོ་སྒྲིག་པ། ཀརྨ་བདེ་ལེགས།

གཙོ་སྒྲིག་གཞོན་པ། འགྲོ་འདུལ་རྡོ་རྗེ།

བསྡུ་སྒྲིག་པ། མུན་སེལ། ཐུབ་བསྟན་ཉི་མ། བསྟན་འཛིན་བློ་གྲོས།
ཟླ་བ་བསྟན་འཛིན། ཤེས་རབ་བཟང་པོ།

ཞུ་དག་དང་དཀར་ཆག་སྒྲིག་མཁན། དཔལ་ལྡན་རྒྱ་མཚོ། ཕུར་པ་ཕྲིན་ལས།
དཀོན་མཆོག་བསམ་གཏན། ཐུབ་བསྟན་ཉི་མ། བསྟན་པ་དར་རྒྱས།

པར་སྒྲིག་ལག་རྩལ་པ། ཚེ་རིང་ཆོས་སྒྲོན། ཤེས་རབ་དཔལ་གཡང་།
བསོད་ནམས་འབྲུག་རྒྱས།

རྗེ་བཙུན་དམ་པ་ཡབ་སྲས་གསུམ་ལ་ན་མོ།

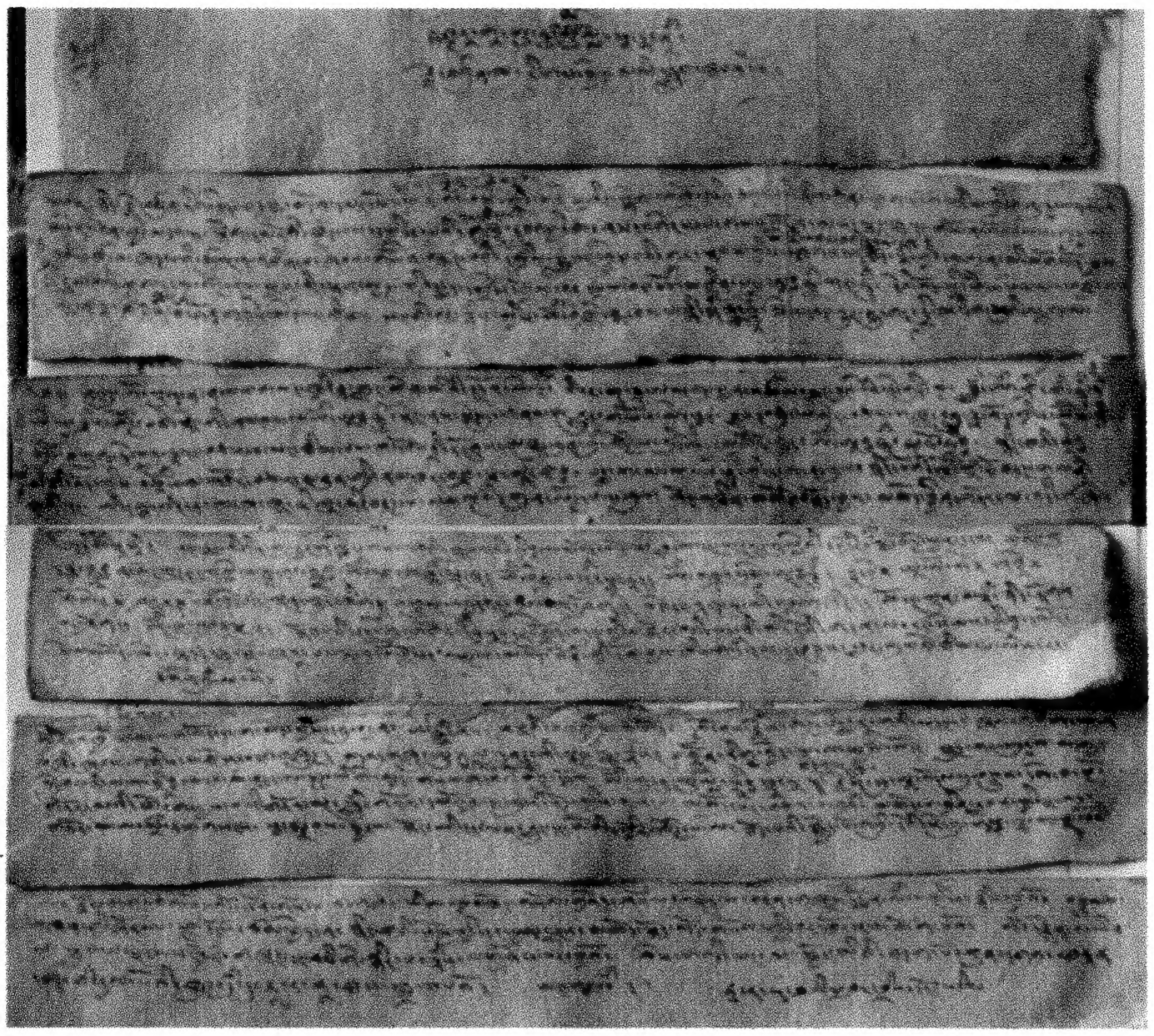

རྗེ་བཙུན་ཏཱ་ར་ནཱ་ཐའི་ཕྱག་བྲིས་དངོས།

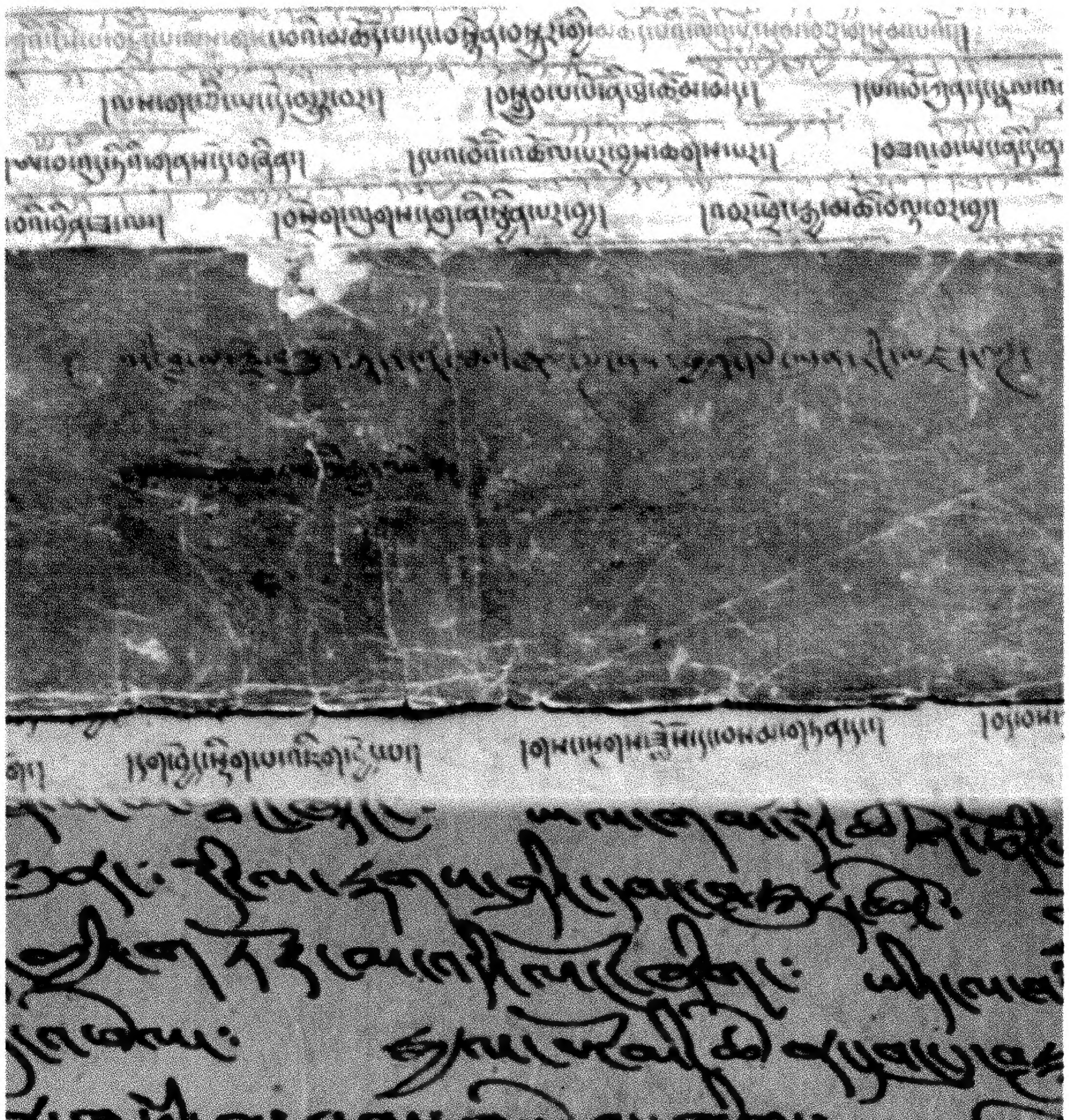

རྗེ་བཙུན་ཏཱ་ར་ནཱ་ཐའི་ཕྱག་དཔེ་དངོས།

༄༅། དཔེ་སྐྲུན་གསལ་བཤད།

《མེས་པོའི་ཤུལ་བཞག》 ཅེས་པའི་དཔེ་ཚོགས་འདི་ནི་དཔལ་བརྩེགས་བོད་ཡིག་དཔེ་རྙིང་ཞིབ་འཇུག་ཁང་གིས་བསྒྲིགས་ཤིང་འདི་ག་དཔེ་སྐྲུན་ཁང་དང་མཉམ་འབྲེལ་གྱིས་བསྐྲུན་པའི་དཔེ་རྙིང་དཔེ་ཚོགས་ཤིག་ཡིན་ལ། དེ་ཡང་མཁས་དབང་གཟན་དཀར་རིན་པོ་ཆེ་ཐུབ་བསྟན་ཉི་མ་མཆོག་གིས་སྤྱིའི་གཙོ་སྐྱོང་གནང་སྟེ། དཔལ་བརྩེགས་བོད་ཡིག་དཔེ་རྙིང་ཞིབ་འཇུག་ཁང་གིས་ཉེ་བའི་ལོ་བཅུ་ཙམ་གྱི་རིང་ལ་འབད་བརྩོན་ཆེན་པོས་བོད་ཀྱི་ས་གནས་གང་སར་བཞུགས་པའི་བོད་ཡིག་དཔེ་རྙིང་པོ་ཧྲི་ཁྲིར་ལོངས་པ་རང་བྱུང་དང་མིའི་གནོད་འཚེས་འཇིག་ལ་ཉེ་བའི་ཉེན་ཁ་ལས་བསྐྱབས་ཏེ་ལེགས་པར་བསྒྲིགས་ཤིང་དཀར་ཆག་ཏུ་བཏབ། དཔེ་ཐུམ་གསོལ། དཔེ་སྒྲོམ་བཞེངས་ཏེ་སྲུང་སྐྱོབ་མཛད་གནང་བ་དང་གནང་མུས་སུ་ཡོད་པ་ནི། རང་རེའི་མེས་པོའི་ཤུལ་ནོར་སྲུང་སྐྱོབ་རྒྱུན་འཛིན་དང་བོད་རིག་པའི་གལ་ཆེའི་དཔྱད་གཞི་མཁོ་འདོན་གྱི་དགོས་པ་ཆེ་བ་མ་ཟད། རང་རྒྱལ་མི་རིགས་རིག་གནས་ནོར་མཛོད་དར་རྒྱས་དང་སྲུང་སྐྱོབ་བགྱི་བའི་འཕྲིན་ལས་གལ་ཆེན་ཞིག་རེད།

ཉེ་ཆར་དཔལ་བརྩེགས་བོད་ཡིག་དཔེ་རྙིང་ཞིབ་འཇུག་ཁང་དང་འདི་ག་དཔེ་སྐྲུན་ཁང་གཉིས་ཞིབ་གྲོས་བྱས་མཐར། སྲོལ་རྒྱུན་རིག་གནས་སྲུང་སྐྱོབ་དང་བོད་རིག་པའི་དཔྱད་ཡིག་མཁུར་སྐྱོབ་དང་ཆ་ཚང་དུ་གཏོང་བའི་དམིགས་ཡུལ་ངོས་འཛིན་གཅིག་གྱུར་ཐོག 《བཀའ་གདམས་དཔེ་དཀོན་གཅེས་བཏུས》 ཞེས་པའི་དཔེ་རྙིང་དཔེ་དཀོན་གྱི་དཔེ་ཚོགས་ཆེན་མོ་ཞིག་མུ་མཐུད་ནས་ལེགས་སྒྲིག་དང་དཔེ་སྐྲུན་བྱེད་བཞིན་ཡོད་པ་དང་། ད་ཆར་ཡང་དམིགས་ཡུལ་དགོས་པ་གཅིག་གྱུར་ཐོག 《མེས་པོའི་ཤུལ་བཞག》 ཅེས་པའི་དཔེ་རྙིང་དཔེ་དཀོན་གལ་ཆེན་གྱི་དཔེ་ཚོགས་ཆེན་མོ་འདི་ཉིད་པར་སྐྲུན་བྱ་རྒྱུ་ཡིན་ལ། དེ་ཡང་སྔོན་བྱོན་མེས་པོ་མཁས་དབང་དམ་པ་དུ་མས་ཤུལ་དུ་བཞག་པའི་གསུང་འབུམ་དཔེ་དཀོན་གལ་ཆེན་རྣམས་དང་། འཐར་འཐོར་དུ་བཞུགས་པའི་དཔེ་དཀོན་གལ་ཆེན་དག་ཕྱོགས་གཅིག་ཏུ་བསྡུས་ཏེ་བསྒྲིགས་པ་འདིའི་ནང་དོན་ཐད་ལ། ནང་དོན་རིག་པ་དང་། གསོ་བ་རིག་པ། ཚད་མ་རིག་པ། སྒྲ་རིག་པ། བཟོ་རིག་པ། ལོ་རྒྱུས། རྩིས་རིག་སོགས་བཅུ་ཕྲག་རིག་པའི་གནས་ཀུན་འདུས་པའི་དཔེ་དཀོན་ནོར་བུ་དགོས་འདོད་ཀུན་འབྱུང་ལྟ་བུ་ཞིག་ཡིན།

དཔེ་སྐྲུན་གསལ་བཤད།

འདི་འདྲའི་དཔེ་སྐྲུན་མཉམ་ལས་ཀྱི་གོ་སྐབས་ལེགས་པོ་ངེད་ཚག་དཔེ་སྐྲུན་ཁང་ལ་ཐོབ་པ་ནི་ཤིན་ཏུ་སྐལ་བ་བཟང་ཞིང་གཟི་བརྗིད་ཀྱི་འོས་འགན་ཞིག་ཏུ་བརྩིས་ཏེ་ལོ་འགའི་དཔེ་སྐྲུན་འཆར་གཞི་གཙོ་བོའི་ནང་དུ་བཀོད་ཟིན་ཅིང་། ལས་གཞི་འདི་ལ་གྲུང་གོའི་བོད་རིག་པ་ཞིབ་འཇུག་ལྟེ་གནས་ཀྱི་དབུ་ཁྲིད་དང་རྒྱལ་ཁབ་ཕྱི་ནང་གི་བོད་རིག་པའི་མཁས་དབང་དུ་མས་གཉེར་འཛོག་དང་མཐོང་ཆེན་གྱིས་སྐྱུལ་མ་ཡང་ཐོབ།

《མེས་པོའི་ཞལ་བཞག》 གི་མ་ཕྱི་ཕལ་ཆེར་ནི་དབུ་མེད་བྲིས་རྙིང་ཤ་སྟག་ཡིན་པས། མ་དཔེ་གསལ་མི་གསལ་དང་སྐྲུང་ཡིག་མང་ཞིང་བྲིས་རྩུགས་འདྲ་མིན་གྱི་དབང་གིས་ཀློག་དཀའ་བའང་ཤིན་ཏུ་མང་པོ་འདུག འོན་ཀྱང་དཔལ་བརྩེགས་བོད་ཡིག་དཔེ་རྙིང་ཞིབ་འཇུག་ཁང་གིས་ལོ་མང་རིང་ཉམས་མྱོང་བསྡུ་ལེན་དང་མཁས་དབང་དུ་མར་བཀའ་འདྲི་ཞུས་པར་བརྟེན་ཡིག་གཟུགས་གསར་རྒྱག་དང་ཕྱོགས་སྒྲིག་ཐུབ་པ་བྱུང་། པར་ཤིང་དུ་འཁོད་ཡོད་པ་རྣམས་ཀྱང་དཔེ་རྙིང་གཞན་པ་དང་བསྡུར་ཏེ་གཏན་ལ་ཕབ་ཡོད་པ་བཅས་ཏེ་ཞིབ་ཆ་དེབ་སོ་སོའི་བསྡུ་སྒྲིག་གསལ་བཤད་དུ་གཟིགས་པར་ཞུ།

དཔེ་རྙིང་སྲུང་སྐྱོབ་དང་ཕྱོགས་སྒྲིག དཔེ་སྐྲུན་གྱི་ལས་ཀ་འདི་ལ་རྒྱབ་སྐྱོར་དང་ཐུགས་ཁུར་གནང་མཁན་གྱི་མཁས་དབང་རྣམས་དང་། ལྷག་པར་དུ་གྲུང་གོའི་བོད་རིག་པ་ཞིབ་འཇུག་ལྟེ་གནས་ཀྱི་དབུ་ཁྲིད་ལྷན་རྒྱས་དང་། མཁས་དབང་ཐུབ་བསྟན་ཉི་མ་རིན་པོ་ཆེ་མཆོག་སོགས་ཀྱིས་རྒྱབ་སྐྱོར་དང་མཛུབ་སྟོན་གྱི་བཀའ་དྲིན་བསྐྱངས་པ་ལ་སྙིང་ཐག་པ་ནས་ཐུགས་རྗེ་ཆེ་ཞུ་རྒྱུ་དང་། དཔལ་བརྩེགས་ཞིབ་འཇུག་ཁང་གི་འགན་འཛིན་པ་ལྷན་རྒྱས་དང་། ཞུ་དག་པ། ཡིག་རྒྱག་པ་སོགས་མདོར་ན་ལས་གཉེ་འདི་ལ་ལྷག་བསམ་དང་འབད་བརྩོན་ཆེན་པོས་ཞབས་ཕྱི་ཞུ་མཁན་རྣམས་ལ་སྙིང་ཐག་པ་ནས་བཀའ་དྲིན་ཆེ་ཞེས་ཞུ་རྒྱུ་དང་།

དཔེ་ཚོགས་འདིའི་དཔེ་སྒྲིག་དང་ཞུ་དག་ཐད་ལ་ཏ་ཅང་ནན་ཏན་དང་ཞིབ་ཚགས་བགྱི་ཁུལ་བྱས་མོད། འོན་ཀྱང་ང་ཚོར་ཤེས་ཚད་དམན་པའི་དབང་གིས་ནོར་འཁྲུལ་མི་ཉུང་བ་ཡོད་སྲིད་པས་དཔྱོད་ལྡན་དག་གིས་ནོར་བཅོས་ཡོ་བསྲང་གི་དགོངས་འཆར་ལྷུག་སྤྲོལ་གནང་བར་ཞུ་ཞུ།

ཞེས་གྲུང་གོའི་བོད་རིག་པ་དཔེ་སྐྲུན་ཁང་ནས།

སྤྱི་ལོ་༢༠༠༧ལོའི་ཟླ་བ་དང་པོའི་ཚེས་༡༠ལ།

སྔོན་འགྲོའི་ཞུ་ཚིག

དེ་ལ་འདིར་རང་ཅག་ཁ་བ་ཅན་གྱི་ཞིང་འདིར་ཆོས་རྒྱལ་ལོ་པཎ་རྣམས་དང༌། ས་དགེ་བཀའ་རྙིང་སོགས་ཀྱི་མཁས་ཤིང་གྲུབ་པ་བརྙེས་པའི་དམ་པའི་སྐྱེས་བུ་རྣམས་ཀྱིས། བཤད་སྒྲུབ་ཀྱི་ཤིང་རྟ་ཆེན་པོ་བཅོ་བརྒྱད་རྗེས་འབྲང་དང་བཅས་པའི་ཆོས་བརྒྱུད་དང་བཀའ་སྲོལ་མཐའ་དག་དང༌། དེ་དང་རྗེས་སུ་འབྲེལ་བའི་ཐུན་མོང་གི་རིག་གནས་སུམ་རྟགས་སྙན་ངག མངོན་བརྗོད་སྡེབ་སྦྱོར། སྐར་རྩིས་འབྱུང་རྩིས༌། སྨྲ་ཚད་བཟོ་གསོ་སོགས་མདོ་སྔགས་རིག་གནས་དང་བཅས་པའི་གཞུང་ལུགས་ཟབ་ཅིང་རྒྱ་ཆེ་བ་ཚང་ལ་མ་ནོར་བ་བསམ་གྱིས་མི་ཁྱབ་པ་ཞིག་འཆད་ཉན་འབྱུར་གསུམ་དང༌། བཤད་སྒྲུབ་ལས་གསུམ་གྱི་སྒོ་ནས་ཐོག་མར་སྲོལ་གཏོད། བར་དུ་གཏན་ལ་ཕབ། རིམ་བཞིན་དར་རྒྱས་བཏང་བ་སོགས་འཛིན་སྐྱོང་སྤེལ་བར་མཛད་པའི་བཀའ་དྲིན་བདག་རྐྱེན་ལ་བརྟེན་ནས། དབུས་གཙང་ཁམས་གསུམ་དུ་བཞུགས་སོ་ཅོག་གི་གླེགས་བམ་ཐམས་ཅད་གཅིག་ཏུ་སྤྱུངས་ན་རི་རབ་ལྷུན་པོའི་གཏོས་དང་མཉམ་ཞིང༌། ཆོས་ཚན་གྱི་རྣམ་དབྱེ་ཇི་སྙེད་ཡོད་པ་གྲངས་སུ་བགྲངས་ན་ནམ་མཁའི་གཟའ་སྐར་ཚོགས་ཀྱང་སྐྱེངས་པར་བྱེད་པ་ཞིག་མཆིས་པ་ཙམ་དུ་མ་ཟད༌། རྒྱ་བལ་ཧོར་སོགས་ཀྱི་ཡུལ་གྲུ་ཀུན་ཏུའང་དར་ཁྱབ་ཆེ།

ད་ལྟའི་ཆར་བོད་རིག་པའམ་བོད་ཀྱི་ཤེས་རིག་ཅེས་སུ་གྲགས་པ་འདི་ཉིད་འཛམ་གླིང་ཤར་ནུབ་ཀྱི་ཡུལ་གྲུ་དག་ཏུའང་མཆེད་དེ། དཔེར་ན། ཨོག་སི་ཕོར་ཌྷི་དང༌། ཧར་ཝིད་ལྟ་བུ་ཡོ་རོབ་དང༌། ཨ་རི་སོགས་སུ་གྲགས་ཆེན་གྱི་སློབ་གྲྭ་ཆེན་མོ

རྣམས་སུ་བོད་ཡིག་གི་དཔེ་མཛོད་ཆེན་པོ་ཡོད་པར་མ་ཟད། བོད་ཀྱི་ཆོས་དང་རིག་གཞུང་སློབ་གཉེར་བྱེད་སའི་སྡེ་ཚན་དང་སློབ་མ་ཡང་མི་ཉུང་བ་ཡོད།

ད་ནི་གོང་དུ་སྨོས་པའི་བཤད་སྒྲུབ་ཤིང་རྟ་ཆེན་པོ་བཅོ་བརྒྱད་ཅེས་པ་དེ་གང་དང་གང་ཡིན་པའི་ངོ་སྤྲོད་མདོ་ཙམ་ཞུ་ན། དེ་ཡང་ཇི་སྐད་དུ། འཇམ་མགོན་ཀོང་སྤྲུལ་རིན་པོ་ཆེའི་ཞལ་ནས། ཆོས་བློན་ཐོན་མི་བི་རོ་སྐ་ཅོག་ཞང་། །གནུབས་ཆེན་རིན་བཟང་རྔོག་ལོ་ས་སྐྱ་པ། །བུ་སྟོན་བཤད་རྒྱུན་འདེགས་པའི་ཀ་ཆེན་བཅུ།། ཞེས་དང་ ༈ བོད་ཡུལ་སྒྲུབ་བརྒྱུད་ཤིང་རྟ་ཆེན་པོ་བརྒྱད། །རྙིང་མ་བཀའ་གདམས་ལམ་འབྲས་ བཀའ་ བརྒྱུད་ པ། །ཤངས་ པ་ ཞི་ བྱེད་ སྦྱོར་ དྲུག་ བསྙེན་ སྒྲུབ་ བོ། །ཞེས་གསུངས་པ་ལྟར། ཤེས་བྱའི་གཞུང་ལུགས་སྣ་ཚོགས་ཀྱི་འགྱུར་ཁྱད་དང་འཆད་ཚུལ་ཀྱི་དབྱེ་བས་བཤད་རྒྱུན་འདེགས་པའི་ཀ་ཆེན་བཅུ་དང་། སྒྲུབ་པ་ཉམས་སུ་ལེན་ཚུལ་ལ་བརྒྱུད་པའི་ཁྱད་པར་དང་མན་ངག་གི་དབྱེ་བས་སྒྲུབ་བརྒྱུད་འདྲེན་པའི་ཤིང་རྟ་བརྒྱད་དེ། བཤད་སྒྲུབ་ཤིང་རྟ་ཆེན་པོ་བཅོ་བརྒྱད་རྗེས་འབྲང་དང་བཅས་པའི་གསུང་རབ་རྒྱ་མཚོ་ལྟ་བུ་ཞིག བདག་ཅག་གི་ཡབ་མེས་གོང་མ་རྣམས་ཀྱིས་གཅེས་པའི་ལུས་སྲོག་ལོངས་སྤྱོད་ཐམས་ཅད་ཕངས་པ་མེད་པར་བཏང་སྟེ། ཕྱི་རབས་རང་རེའི་བརྒྱུད་འཛིན་རྣམས་ལ་འཕྲན་ཡུན་ཕན་བདེའི་དཔལ་ལ་དམིགས་ནས་བཞག་པའི་ནོར་བུ་རིན་པོ་ཆེ་ཡིད་བཞིན་དབང་གི་རྒྱལ་པོ་མཐའ་ཡས་པ་ཞིག་མཆིས།

དེ་དག་ལས་མང་ཆེ་བ་རིག་གསར་ལོ་བཅུའི་གོད་ཆག་ཆེན་པོ་སོགས་དུས་ཀྱི་ཀྲུད་པའི་དབང་གིས་སེམས་མེད་འབྱུང་བཞིའི་འཇིག་པ་དང་། སེམས་ལྡན་མི་དང་མི་མིན་གྱི་གནོད་པས་ཉམས་ཉེས་ཆེན་པོར་གྱུར་པ་ནི་རྒྱ་བོད་ཡོངས་གྲགས་ལྟར་ལགས།

རིག་གནས་གསར་བརྗེའི་མཇུག་སྒྲིལ་བ་དང་ཆབས་ཅིག ངང་གི་ཡང་དག་པའི་སྲིད་ཇུས་ཀྱི་ཉི་འོད་སླར་ཡང་འཕྲོས་ཏེ། ངང་དང་རྒྱལ་ཁབ་ཀྱིས་འགོ་ཁྲིད་དང་རྩ་འཛུགས་གནང་ནས། དཔེ་རྙིང་འཚོར་བསྡུ་དང་། ལེགས་སྒྲིག དཔེ་སྐྲུན། སྤྱུར་སྤེལ་སོགས་ཀྱི་སྒོ་ནས་རང་རིགས་ཀྱི་རིག་གནས་ཉམས་པ་སོར་ཆུད་དང་། མི་ཉམས་གོང་འཕེལ་གྱི་བྱ་བར་སོ་སོའི་འགན་བསྣུན་གྱི་སྲི་ཞུ་སྒྲུབ་པའི་སྐལ་བ་བཟང་པོའི་དཔལ་ལ་ལོངས་སུ་སྤྱོད་དུ་ཡོད་པའི་སྐབས་འདིར། རང་རེའི་ཡབ་མེས་རྣམས་ཀྱིས་བཞག་པའི་ཕ་ནོར་མང་པོ་ཞིག་ད་དུང་ཡང་དེད་ཅག་གི་བསོད་ནམས་ཀྱི་བགོ་སྐལ་དུ་ལྷག་ཡོད་པ་རྣམས་ལ་གཅེས་སྲུས་ཆེན་པོས་སྲུང་སྐྱོབ་དང་དར་སྤེལ་བྱེད་རྒྱུ་ནི་མེས་རྒྱལ་གྱིས་གནང་བའི་ལས་འགན་ཡིན་པར་མ་ཟད། འུ་ཅག་བོད་ཀྱི་རིག་གནས་སློབ་གསོའི་བྱ་བར་ལེགས་སྐྱེས་འབུལ་མཁན་གྱི་ཀུན་དར་འབྲིང་གསུམ་གྱི་ཤེས་ཡོན་ཅན་ལ་མཆོན་ན། རང་རེའི་ཕྲག་པར་བབ་པའི་གཞན་དྲིང་མི་འཇོག་པའི་གཞི་འོད་བླ་ན་འབར་བའི་འོས་འགན་མཆོག་ཏུ་གྱུར་པ་ཞིག་ཀྱང་ཡིན་པར་སེམས།

དེར་བརྟེན། ཕྱོགས་དང་རིས་སུ་མ་ཆད་པའི་སྐྱེས་བུ་དམ་པ་རྣམས་ཀྱིས་ལྷུགས་རྩོམ་གནང་བའི་གསུང་རབ། བཤད་སྒྲུབ་ཤིང་རྟ་བཅོ་བརྒྱད་ལས་གྲུབ་པའི་མདོ་སྔགས་ཀྱི་གཞུང་བཤད་དང་། ཆོས་འབྱུང་དང་གདན་རབས། རྣམ་ཐར་དང་གསན་ཡིག་བརྡ་སྤྲོད་དང་སྙན་ངག །རྩིས་དང་གསོ་རིག་སོགས་དཔེ་དཀོན་འཚོར་བ་རྣམས་བསྡུས། ཆད་པ་རྣམས་བསབ། ཉམས་པ་རྣམས་གསོས། འཁྲུགས་པ་རྣམས་བསྒྲིགས་ཏེ་དཔེ་ཚོགས་འགའ་རིམ་པ་བསྟར་ཆགས་སུ་པར་དུ་བསྐྲུན་པ་དང་བསྐྲུན་རྩིས་ལས།

ད་ལན་འདིར་ཇོ་ནང་རྗེ་བཙུན་ཏཱ་ར་ནཱ་ཐའི་གསུང་འབུམ་དཔེ་བསྐྲུར་མ་འདི་རྒྱ་ཆེའི་གཟིགས་པ་པོ་རྣམས་ཀྱི་སྤྱན་ལམ་དུ་ཕུལ་བ་ཡིན།

འབྲུང་ཚར་ང་ཚོའི་དཔེ་ཚོགས་དཔར་སྐྲུན་ཞུ་རྒྱུའི་སྐོར་ལ་ལྷག་བསམ་ལྡན་ཞིང་མཁྱེན་སྤྱན་ཡངས་པའི་མཁས་དབང་རྣམས་ཀྱིས་དགོངས་འཆར་གྱི་བཀའ་སློབ་སྐུལ་གནང་དང་། དཔེ་དཀོན་གྱི་མ་ཕྱི་གཡར་གནང་གི་སྐྱབས་འདེགས་ཡོང་བ་མཁྱེན་མཁྱེན། །

ཞོར་འཕྲོས་གསལ་འདེབས་ཞུ་བ། ལྷག་པར་དུ་ད་ལྟ་ལུས་ཀྱི་ལང་ཚོ་རྒྱས་ཤིང་། སེམས་ཀྱི་བློ་གྲོས་བཀྲ་བའི་གཞོན་སྐྱེས་རྣམས་ལ་མཚོན་ན། སྙིང་པོས་དབེན་པའི་ཁ་ཕོ་འདོན་པ་ལས། ཟོལ་མེད་ཀྱི་ལྷག་བསམ་དཀར་པོ་སྙིང་ལ་འཆང་། དོན་ལྡན་གྱི་རྣམ་དཀར་བྱ་བ་དང་དུ་ལེན། ལྷད་མེད་ཀྱི་ཆོས་དང་རིག་གཞུང་སློབ་གཉེར་བྱེད། འཕོས་བསྟན་གྱི་སྲི་ཞུའི་ལས་ཀ་ཅུང་ཟད་རེ་སྒྲུབ་ནུས་ན། མེས་རྒྱལ་ལ་ཞབས་ཏོག་འགྲུབ། རང་རིགས་ལ་ལེགས་སྐྱེས་འབུལ། རང་ཉིད་ཀྱི་ལ་རྒྱ་མཚོན་ཐུབ་པ་ཞིག་ཀུང་འོང་བ་ནི་མཐོང་ཆོས་མངོན་གྱུར་ལགས་པས། དེ་བཞིན་དགོངས་དབྱིངས་སུ་ཆུབ་པར་ཞུའོ། །

ཕྲན་འབྲོག་རྒན་འཁྲུམས་པོ་ཐུབ་བསྟན་ཉི་མས།

སྤྱི་ལོ་༢༠༠༧པའི་ཟླ་ཆེས་ལ་གུས་ཕུལ།

བསྡུ་སྒྲིག་གསལ་བཤད།

ད་ལམ་ང་ཚོའི་ཇོ་ནང་རྗེ་བཙུན་ཏཱ་ར་ནཱ་ཐའི་གསུང་འབུམ་ཕྱོགས་གཅིག་ཏུ་བསྒྲིགས་ཏེ་པར་སྐྲུན་ཞུས་པ་འདི་ནི། གཞན་དཀར་མཆོག་སྤྲུལ་ཐུབ་བསྟན་ཉི་མའི་བཀའ་སློབ་དང་བདག་ཁྱེན་འོག་བྱུང་བ་ཞིག་ཡིན།

དེ་ཡང་སྤྱིར་ཁོང་ལ་གསུང་འབུམ་པོད་བཞི་བཅུ་ཙམ་ཞིག་ཡོད་ཚུལ་ཕྱིས་སུ་བྲིས་པའི་རྣམ་ཐར་འགའ་ལས་གསལ་ཡང་། དངོས་སུ་པོད་བཞི་བཅུའི་དཀར་ཆག་ཁ་གསལ་ཞིག་ད་སྔོན་ང་ཚོའི་མཇལ་རྒྱུ་མ་བྱུང་། ད་ལམ་དངོས་སུ་མཇལ་རྒྱུ་བྱུང་བའི་པོད་བཅོ་ལྔ་ནི། དེང་སང་ཡོངས་གྲགས་སུ་རྟག་བརྟན་པར་མ་ཞེས་འབོད་པ་འདི་ནི། བོད་རབ་བྱུང་བཅུ་པའི་མེ་འབྲུག（སྤྱི་ལོ1616）ལ། མངའ་རིས་སྨད་ཀྱི་གུང་ཐང་གི་རྒྱལ་རབས་ཉི་ཤུ་རྩ་གསུམ་པའམ། ཡང་ལུགས་གཅིག་ལ་དམར་པོ་སྡེ་བསྐྲུངས་ན་ཉི་ཤུ་རྩ་བཞི་པ་བསོད་ནམས་དབང་ཕྱུག་སྡེས་ཡོན་བདག་བྱས། ཏཱ་ར་ནཱ་ཐའི་དངོས་སློབ་གཉའ་ཡི་བརྟེ་དཀོན་མཆོག་ལེགས་པས། ཐོག་མའི་མཚམས་སྦྱོར་དང་པར་བྱང་འབྲི་བ་སོགས་བྱས་ཏེ། དུས་འཁོར་སྤྲུགས་ཕྲེང་དང་སྐད་གཉིས་ཤན་སྦྱར་སོགས་ཆོས་ཚན་བཅུ་བཞི་ཤིང་པར་དུ་བཀོས་པ། རྟག་བརྟན་དམ་ཆོས་གླིང་དུ་སྤྱན་དྲངས་ཏེ་བཞུགས་སུ་གསོལ། དེའི་སྟེང་དུ་རྟག་བརྟན་རང་ནས་བསྐོས་པ་བཅས་པོད

བཅོ་ལྔ་ཙམ་ཞིག་ཡོད་པ་དེའི་ཞུ་དཔེ་པར་མ་ཚར་གཅིག །རྒྱལ་དབང་ལྔ་པ་ཆེན་པོས་འབྲས་སྤུངས་དགེ་མཛོད་ཁང་དུ་གདན་དྲངས་པ། ཕྱིས་དུས་འགྱུར་སྐབས་སུ་པེ་ཅིང་མི་རིགས་ཕོ་བྲང་དུ་བཞུགས་ཀྱང་། དེང་སང་བོད་ལྗོངས་དཔེ་མཛོད་ཁང་དུ་སྤྱན་དྲངས་ཏེ་བཞུགས་པ་དེ་ཡིན།

ཡང་གངས་ཅན་མཁས་གྲུབ་རིམ་བྱོན་གྱི་མིང་མཛོད་ལས། ཁོང་ལ་གསུང་རྩོམ་ཤིན་ཏུ་མང་པོ་ཡོད་པར་གྲགས་ཀྱང་རྒྱལ་དབང་ལྔ་པ་ཆེན་པོས། གསུང་འབུམ་ཤིང་པར་རྣམས་བཀའ་རྒྱ་བཏབ་སྟེ་པར་མི་ཆོག་པ་མཛད་པས་ད་ལྟ་ཁོང་གི་གསུང་རྩོམ་རྣམས་ཁ་ཚང་བ་ཏ་ཙང་དཀའ། རྒྱལ་དབང་ལྔ་པ་ཞིང་དུ་གཤེགས་རྗེས། བློ་གྲོས་བརྟན་པས་ཁོང་གི་གསུང་འབུམ་ལ་དཀར་ཆག་བསྡུས་པ་ཞིག་མཛད་འདུག །དེའི་རྗེས་ཞ་ལུ་རི་ཕུག་སྤྲུལ་སྐུས་མཛད་པའི་ཏཱ་ར་ནཱ་ཐའི་གསུང་འབུམ་དཀར་ཆག་དྭངས་གསལ་མེ་ལོང་ཞེས་པའི་ནང་དུ། བོད་ཀ་ནས་ཙ་བར་བཅུ་བདུན་ལ་ཆོས་ཚན་ཉིས་བརྒྱ་དོན་གཉིས་དང་། ལྗེབ་གྲངས་བདུན་སྟོང་བརྒྱད་བརྒྱ་ལྔ་བཅུ་བཞུགས།

ད་ལྟ་པེ་ཅིང་མི་རིགས་ཕོ་བྲང་དུ་པོད་བཅུ་བདུན་ལ་ཆོས་ཚན་ཉིས་བརྒྱ་དོན་བརྒྱད་དང་། ལྗེབ་གྲངས་བདུན་སྟོང་དགུ་བརྒྱ་ལྔ་བཅུ་རྩ་བརྒྱད་བཞུགས་ཞེས་གསལ་ཡང་ང་ཚོའི་གོང་གི་དཀར་ཆག་གཉིས་པོ་ད་སྔོན་མཇལ་རྒྱུ་མ་རྙེད། དེ་ཡང་ཞ་ལུ་རི་ཕུག་སྤྲུལ་སྐུས་དཀར་ཆག་དྭངས་གསལ་མེ་ལོང་ཞེས་པ་ལྷུགས་རྩོམ་གནང་སྟེ། སྔར་རྟག་བརྟན་གྱི་ཤིང་པར་དུས་ཟིན་དབང་

གིས་ཉམས་ཆག་ཤོར་བ་རྣམས། ཁ་གསོ་མཛད་ཚུལ་ཐོས་ཀྱང་ཞིབ་ཕྲའི་ལོ་རྒྱུས་ཁ་གསལ་མཇལ་རྒྱུ་མ་བྱུང་། ད་ལྟ་དགེན་འཛམ་དབྱངས་རྣམས་རྒྱལ་གྱི་དཔེ་མཛོད་དུ་བཞུགས་པའི་པར་སྙིང་པོད་བཅུ་བདུན་འདི། ཞ་ལུ་རི་ཕུག་སྤྲུལ་སྐུས་ཉམས་གསོ་མཛད་པ་དེ་ཡིན་ནམ་སྙམས་སྟེ། ད་ལྟ་རྟག་བརྟན་གྱི་པར་སྙིང་པོད་ལྗོངས་དཔེ་མཛོད་ཁང་དུ་བཞུགས་པ་པོད་བཅོ་ལྔ་དང་། པོད་གྲངས་དང་ཆོས་ཚན་མང་ཉུང་ཚིག་མཚམས་སོགས་ཅུང་མི་འདྲ་བ་ཡོད་པའི་ཕྱིར།

ད་ལམ་ང་ཚོས་ཁོང་གི་གསུང་འབུམ་གློག་ཀླད་ནང་དུ་བཅུག་སྐབས་ཀྱི་ཐོག་མའི་མ་དཔེ་ནི། ཉེ་ཆར་བླ་མ་ཡོན་ཏན་བཟང་པོས་འཛམ་ཐང་དུ་ཤིང་པར་ལ་བརྐོས་པའི་གླེགས་བམ་ཉེར་བཞི་ཅན་དེ་ལ་བྱས་ཏེ་ཞུ་དག་ཐེངས་གསུམ་བྱས། དེ་རྗེས་སྟར་ཇོ་ནང་རྟག་བརྟན་དུ་བཞུགས་པ་རྙིམ་པ་པོ་ཏཱ་ར་ནཱ་ཐ་རང་ཉིད་ཀྱི་ཕྱག་དཔེ་སྐབས་འགར་ཕྱག་མཆན་ཡོད་པ། ད་ལྟ་འབྲས་སྤུངས་གནས་བཅུ་ལྷ་ཁང་ནང་བཞུགས་བྲིས་མ་པོད་ཀྲུང་བཅུ་ལ་ཆོས་ཚན༩༣ལ་བསྟུར་གཞི་དང་། ཇོ་ནང་རྟག་བརྟན་གྱི་པར་སྙིང་པོད་བཅོ་ལྔ་པོད་ལྗོངས་དཔེ་མཛོད་ཁང་དུ་བཞུགས་པ་དང་། ཨ་རི་བ་དགེན་འཛམ་དབྱངས་རྣམ་རྒྱལ་གྱི་དཔེ་མཛོད་དུ་བཞུགས་པ་པར་སྙིང་པོད་བཅུ་བདུན་ཡོད་པ་གཉིས་ཕྱོགས་བསྡོམས་ཀྱིས། པར་སྙིང་པོད་ཉི་ཤུ་ཙམ་ལ་ཆོས་ཚན་༣༡༩བྱུང་བ་ལ་སྟུར་བྱེད་བྱས་ཏེ་དཔེ་བསྟུར་ཐེངས་དང་པོ་ཞུས།

དེ་ནས་རྟག་བརྟན་གྱི་པར་པོད་ཉི་ཤུ་ལ་བསྒྱུར་གཞི་དང་། འཛམ་ཐང་གི་པར་མས་སྒྱུར་བྱེད་བྱས་ཏེ་དཔེ་བསྒྱུར་ཐེང་གཉིས་པ་ཞུས་པ་ཡིན། འོན་ཀྱང་པར་མ་སྔ་ཕྱི་གཉིས་དང་བྲིས་མ་གཅིག་བཅས་དཔེ་གསུམ་པོ་རྩ་བའི་ཆ་ནས་གཅིག་མཚུངས་སུ་བཞུགས་པ་ལས་ཁྱད་པར་ཆེན་པོ་མི་འདུག །ཆོ་གའི་སྐོར་ལ་མི་འདྲ་བ་ཅུང་ཟད་ཡོད་པ་ནི་མཆན་དཀྱུས་སུ་ཤོར་བ་ཡིན་འདུག་པ་རྣམས་ཀྱང་། གུག་རྟགས་ནང་དུ་བཅུག་ཏེ་གསལ་པོ་བྱས་ཡོད། རྟག་བརྟན་པར་རྙིང་དང་འབྲས་སྤུངས་བྲིས་མ་གཉིས་སུ་དཔེ་མ་བཞུགས་པ། འཛམ་ཐང་པར་མའི་ནང་བཞུགས་གསུང་འབོར་བུའི་སྐོར་ཕྱ་རྟགས་ཅན་དང་། ཞ་རྟགས་ཅན་གཉིས་དང་། ཟ་རྟགས་ཅན་དབུ་མ་ཐེག་མཆོག་གི་ཟིན་བྲིས་རབ་བྱེད་དྲུག་པ་ཡན་ཆད། ཏཱ་ར་ནཱ་ཐའི་ཞལ་གསུང་སློབ་མ་ཡེ་ཤེས་རྒྱ་མཚོས་ཟིན་བྲིས་སུ་བཀོད་པ་དང་། རབ་བྱེད་བདུན་པ་བརྒྱད་པ་གཉིས་ཛ་འགོའི་དགེ་བཤེས་མཆོག་གྲུབ་རྒྱ་མཚོས་གསར་དུ་བསྣན་པ། འ་རྟགས་ཅན་ཉང་ཡུལ་གྱི་ལོ་རྒྱུས་ཏཱ་ར་ནཱ་ཐས་ཞབས་བཏགས་མཛད་པར་གྲགས་པ་བཅས་ཆོས་ཚན༡༢༡ལ་འཛམ་ཐང་གི་པར་མའི་དཔེ་གཅིག་པུ་ལས། རྟག་བརྟན་པར་རྙིང་དང་འབྲས་སྤུངས་བྲིས་མ་གཉིས་ཀྱི་བསྒྱུར་གཞི་མ་རྙེད། རྟག་བརྟན་པར་རྙིང་གཅིག་པུ་ལས་གཞན་གཉིས་ལ་མེད་པ་ཆོས་ཚན༩། ཡང་རྟག་བརྟན་དང་འཛམ་ཐང་པར་མ་གཉིས་ཆར་མེད་པ། འབྲས་སྤུངས་གནས་བཅུ་ལྷ་ཁང་དུ་བཞུགས་པའི་གྲལ་ནས་ཆོས་ཚན་བཅོ་བརྒྱད་ལ་ལྡེབ༡༨༢གསར་རྙེད་བྱུང་

བ་བཅས་ལ། ཞུ་དག་བྱས་ཏེ་ཁ་སྐོང་གི་ཚུལ་དུ་བཞག་ཡོད་པ་བཅས་ཁྱོན་བསྡོམས་དེབ་བཞི་བཅུ་ཞེ་ལྔ་ལ་ཆོས་ཚན༩༠༠ཡོད། ད་ལྟ་ང་ཚོའི་མ་དཔེ་གཡར་རྒྱུ་མ་རྙེད་པ་སྔོན་རྩོམ་པ་པོའི་ཕྱག་དཔེའི་གྲལ་ནས་ཡིན་པ། འབྲས་སྤུངས་གནས་བཅུ་ལྔ་ཁང་། དཔེ་རྟགས་ཕྱི༢༩༨ནང་བཞུགས་གཏམ་དུ་བྱ་བ་ནོར་བུའི་འབྱུང་གནས་ལེབ༥། ཡང་ཕྱི༥༠ནང་བཞུགས་འཁོར་ལོ་གསུམ་གྱི་རྣམ་བཞག་ཆོས་དབྱིངས་རྒྱ་མཚོའི་རྒྱན་རྣམ་པར་བཀོད་པ་ལེབ༩༢། སྟེ་ལག་བྲིས་ཀྱི་ཆོས་ཚན་གཉིས་པོ་མ་འོངས་པར་དཔེ་གཡར་ཐབས་བྱ་དགོས།

ད་ལྟ་ང་ཚོས་དཔེ་བསྡུར་དང་ཞུ་དག་གི་སྐབས་སུ་མ་དཔེ་རྩ་འཛིན་བྱས་ཏེ། དཔེ་གསུམ་མི་འདྲ་བའི་ཚེ་རྟག་བརྟན་ལ<<ཧ>>རྟགས་འདི་དང་། འཛམ་ཐང་ལ་རྟགས<<ཛཾ>>འདི། དག་ཆ་ནོར་བཅོས་ལ་གུག་རྟག་འདི[ ] དང་། མཆན་རྣམས་གུག་རྟག< >འདིའི་ནང་དུ་བླུག་ཡོད།

གསལ་བཤད་ཞུ་རྒྱུ་ཞིག་ལ་དེབ་བཞི་པའི་ནང་དུ། ཀུན་མཁྱེན་དོལ་པོ་པའི་གསུང་ཆོས་ཚན་བཞི། རིག་འཛིན་ཚེ་དབང་ཀུན་ཁྱབ་ཀྱི་གསུང་ལྟོ་སྒྲོའི་ཆོ་ག་ཞེས་པའི་ཆོས་ཚན་གཅིག་བཅས་འཛམ་ཐང་པར་མར་བཞག་ཡོད་པ་དང་། ཡང་ས་བཟང་མ་ཏི་པཎ་ཆེན་གྱི་གསུང་དུས་འཁོར་ཕྱག་རྒྱའི་སྐོར་ཆོས་ཚན་གཅིག་རྟག་བརྟན་པར་རྙིང་དུ་ཡོད་པ་རྣམས་རང་འཛག་བཞག་ཡོད་པ་དང་། ཁོང་གི་རང་རྣམ་གཙོ་བོར་གྱུར་པའི་ལོ་རྒྱུས་ཞལ་གདམས་རྣམས་སུ། གཙང་གི་ཡུལ་སྐད་ཡིན་ནམ་སྙམ་པའི་ཐ་སྙད་གོ་དཀའ་བ་མང་པོ་ཞིག་

ཟེད་སྤྱོད་གནང་བ་དག་ཀྱང་རང་སོར་བཞག་ཡོད།

དེ་ལམ་བཀའ་འབུམ་འདི་རྩིས་འཁོར་ནང་དུ་བླུགས་པའི་འགྲོ་སོང་ཚང་འདྲ་ཚོགས་པ་ནས་ཞུས་ཤིང་། པར་སྐྲུན་ཚར་ལྔ་བརྒྱའི་འགྲོ་སོང་བོད་རིག་པ་དཔེ་སྐྲུན་ཁང་ནས་བགྱིས། ཚར་བརྒྱད་བརྒྱའི་འགྲོ་སོང་རྗེན་གྲིན་སོགས་ཀྱི་······ རྒྱུའི་སྦྱིན་བདག་རྣམས་ཀྱིས་གནང་ཞིང་། ཚར་ཉིས་བརྒྱའི་འགྲོ་སོང་ཚང་འདྲ་ཚོགས་པ་ནས་བགྱིས་པ་བཅས་ཀྱི་མཐུན་རྐྱེན་ལས། དེ་ལམ་དངོས་སུ་པར་དུ་བསྐྲུན་ཐུབ་པ་བྱུང་སྟེ་རྒྱ་ཆེའི་ཀློག་པ་པོ་རྣམས་ཀྱི་སྤྱན་ལམ་དུ་ཕུལ་བ་ཡིན།

ལས་གཞི་འདིར་བོད་ལྗོངས་དཔེ་མཛོད་ཁང་ནས་མ་དཔེ་པོད་བཅོ་ལྔ་གཡར་གནང་བྱུང་བ་དང་། འཛམ་ཐང་བླ་མ་མུན་སེལ་མཆོག་ནས་ཀྱང་མ་དཔེ་བཅལ་རོགས་དང་། གོ་རིམ་སྒྲིག་རྒྱུ། ཞུ་དག་བཅས་ལ་རོགས་རམ་གང་མང་གནང་བ་དང་། ཁམས་སྤྲུལ་བསོད་ནམས་དོན་གྲུབ་མཆོག་ནས་ཉང་ཡུལ་ཆོས་འབྱུང་ཞུ་དག་གི་རོགས་རམ་གནང་བ་དང་། བླ་མ་དཔལ་ལྡན་རྒྱ་མཚོས་ཞུ་དག་གི་ལས་ཀ་སྤྱིའི་ཐུགས་འགན་ཆེ་བཞེས་གནང་བ་བཅས་ལ་ཐུགས་རྗེ་ཆེ་ཞུ་རྒྱུ་བའོ། །

དཔལ་བརྩེགས་བོད་ཡིག་དཔེ་རྙིང་ཞིབ་འཇུག་ཁང་ནས་
ཀརྨ་བདེ་ལེགས་ཀྱིས།

རྗེ་བཙུན་ཏཱ་ར་ནཱ་ཐའི་རྣམ་ཐར་མདོར་བསྡུས།

1575-1635

ཁོང་ནི་སློབ་དཔོན་ཆེན་པོ་པདྨ་འབྱུང་གནས་དང་། པཎྜི་ཏ་ཝཱ་ཡ་རྡཱ་ར། གཉོས་ལོ་ཙཱ་བ། ཁ་རག་སྒོམ་ཆུང་སོགས་སྐྱེས་ཆེན་མང་པོས་བྱིན་གྱིས་བརླབས་ཤིང་། བོད་སྐྱོང་བརྟན་མ་བཅུ་གཉིས་ཀྱི་ནང་ཚན་ཁ་རག་ཁྱུང་བཙུན་གྱི་གནས་རྫོ་མོ་ཁ་རག་ཅེས་པའི་འདབས། རྒྱ་བོ་ཆེན་པོ་ལོ་ཏེ་ཏའི་ཉེ་འགྲམ་དུ་ར་ལོ་ཙཱ་བ་ཆེན་པོའི་བརྒྱུད་པ་བར་མ་ཆད་པར་བྱོན་པ་ལ། ཤར་ནུབ་གཉིས་སུ་གྲགས་པ་ལས་ཤར་པ་ཀུན་དགའ་སེང་གེའི་གདུང་བརྒྱུད། སྔགས་འཆང་རྩལ་ཁྲིམས་རྒྱ་མཚོའི་སྲས་རྣམ་རྒྱལ་ཕུན་ཚོགས་དགུང་ལོ་བཞི་བཅུ་ཞེ་དགུ་པ་རྗེ་འདིའི་ཡབ་དང་། ཡུམ་རྡོ་རྗེ་བུ་དགའ་དགུང་ལོ་བཅུ་དགུ་པ་གཉིས་ཀྱི་སྲས་སུ་བོད་རབ་བྱུང་བཅུ་པའི་ཤིང་ཕག་（སྤྱི་ལོ1575）ལ། ངོ་མཚར་བའི་ལྟས་དང་བཅས་སྐུ་འཁྲུངས་ཏེ་མེས་པོས་པདྨ་སྲི་གཅོད་རྡོ་རྗེ་ཞེས་མཚན་གསོལ།

སྐུ་བལྟམས་ཏེ་ཟླ་བ་བརྒྱད་སོང་རྗེས་བཞེངས་ནས་གོམ་པ་སྤོ་ཐུབ་པ་དང་། དགུང་ལོ་གཅིག་ཙམ་ནས་གསུང་བྱོན་ཏེ་ང་བླ་མ་ཀུན་དགའ་གྲོལ་མཆོག་ཡིན་ཞེས་ཞལ་གྱིས་བཞེས་པ་དང་། གཞན་ཡང་སྐུ་གོང་མའི་རྗེན་གསུམ་དང་སྙིན་བདག །ཉེ་གནས་སོགས་ཀྱི་ལོ་རྒྱུས་གསལ་བར་གསུངས་པ་སོགས་ཀྱིས། རྫོ་ནང་བླ་མ་ཀུན་དགའ་གྲོལ་མཆོག་གི་ཡང་སྲིད་འཁྲུལ་མེད་དུ་ཤེས་ཏེ། དགུང་ལོ་བཞི་པར་རྫོ་ནང་མཁན་ཆེན་ལུང་རིགས་རྒྱ་མཚོ་དང་། ཞབས་དྲུང་བཀྲ་ཤིས

སྟོབས་རྒྱས་དབང་པོ་སོགས་ཊཱ་པ་བརྒྱ་དང་དྲུག་ཅུ་རྩ་ལྔ་ཙམ་གདན་འདྲེན་དུ་བྱུང་ནས། གཙང་ཕྱོགས་སུ་གདན་དྲངས་ཏེ་སྐྱ་གོང་མའི་སློབ་མ་རྗེ་རིང་ཀུན་དགའ་རྒྱལ་མཚན། ལྷ་དབང་གྲགས་པ། མཁན་ཆེན་ལུང་རིགས་རྒྱ་མཚོ། མཁས་དབང་བྱམས་པ་ལྷུན་གྲུབ། རྗེ་དྲུང་ཀུན་དགའ་དཔལ་བཟང་སོགས་ཀྱིས་ཆོས་ལུང་བྱང་རྩེར་ཁྲི་སྟོན་མཛད། རྡོ་རིང་པ་ཆེན་པོ་འཇམ་དབྱངས་ཀུན་དགའ་རྒྱལ་མཚན་གྱི་དྲུང་དུ། ཐོག་མའི་རྟེན་འབྲེལ་དུ་སྒྲོལ་དཀར་གྱི་རྗེས་གནང་དང་། གཤེད་དམར་ལྷ་ལྔའི་དབང་། ལམ་འབྲས་གཙོ་བོར་གྱུར་པའི་དབང་དང་གདམས་པ་མང་པོ་གསན།

དེ་ནས་དགུང་ལོ་དྲུག་པ་ནས་ཡི་གེ་སྦྱོར་ཀློག་ཞུལ་དུ་ཕྱིན་པ་མཁྱེན་ཏེ། དབང་དང་རྗེས་གནང་སོགས་ཡིག་ཐོག་ནས་གནང་བ་ལ་དཀའ་ཚེགས་མེད་པ་བྱུང་།

དགུང་ལོ་བརྒྱད་པར་རྗེ་གོང་མའི་དངོས་སློབ་མཁས་དབང་བྱམས་པ་ལྷུན་གྲུབ་ཡོངས་འཛིན་དུ་བསྟེན་ནས། ཚད་མ་རིགས་གཏེར་སྦྱངས་པས་གཞུང་དོན་ལ་གོ་བ་རྙེད་རུང་བློ་འཛིན་ལ་ཟླ་བ་ལྔ་ཙམ་འགོར། གཞན་ཡང་མདོ་རྒྱུད་ཀྱི་གཞུང་ལུགས་མང་པོར་གསན་བསམ་མཛད་པས་མཁྱེན་རྟོགས་རྒྱས།

དགུང་ལོ་བརྒྱད་ལ་ཕེབས་སྐབས་སྟག་ལུང་ཀུན་དགའ་བཀྲ་ཤིས་རྒྱལ་མཚན་གདན་དྲངས་ཏེ་ཐོག་མར་བཀའ་གདམས་གླེགས་བམ་གྱི་ལུང་ཞུས་ཏེ། དེ་ནས་བོད་རབ་བྱུང་བཅུ་པའི་ཆུ་རྟ་ཁྲུམས་སྟོད་ཟླ་བའི་ཚེས་ལྔ（སྤྱི་ལོ1582）ལ། ཆོས་ལུང་བྱང་རྩེའི་མཆོད་ཁང་གི་ཡང་ཐོག་ཏུ། དཔལ་སྟག་ལུང་པ་ཆེན་པོ་རྗེ་བཙུན་ཀུན་དགའ་བཀྲ་ཤིས་རྒྱལ་མཚན་དཔལ་བཟང་པོའི་ཞལ་སྔ་ནས་ཀྱི་

མཁན་པོ་དང་། འཇམ་དབྱངས་ཀུན་དགའ་རྒྱལ་མཚན་དཔལ་བཟང་པོས་སློབ་དཔོན་དང་། རྗེ་དྲུང་ཀུན་དགའ་དཔལ་བཟང་པོས་དུས་གོ་བ། ཆོས་རྗེ་མཆོད་གནས་པས་གྲོགས་དན་བགྱིས་ཏེ་ཡོངས་རྫོགས་དགེ་བསྙེན་དང་བར་མ་རབ་བྱུང་སྔོན་དུ་འགྲོ་བས་དགེ་ཚུལ་གྱི་སྡོམ་པ་བཞེས་ཏེ། མཚན་ཀུན་དགའ་སྙིང་པོ་བཀྲ་ཤིས་རྒྱལ་མཚན་ཞེས་གསོལ། དག་པའི་གཟིགས་སྣང་དུ་རྒྱ་གར་གྱི་པཎ་ཆེན་ཛྭ་ལ་ནཱ་ཐས་ཏཱ་ར་ནཱ་ཐ་ཞེས་པའི་མཚན་གསོལ།

ཆོས་རྗེ་བྲག་སྟོད་པ་ལྷ་དབང་གྲགས་པའི་དྲུང་ནས་ཆོས་དྲུག་དང་ཕྱག་ཆེན་སོགས། ཟབ་ཆོས་མང་པོ་གསན་པས་ནང་ཟབ་ལམ་གྱི་རྟོགས་པ་མངོན་དུ་གྱུར། རྗེ་དྲུང་ཀུན་དགའ་དཔལ་བཟང་ལས་དུས་འཁོར་གཙོ་བོར་གྱུར་པའི་ཟབ་ཆོས་མང་པོ་གསན། མཁན་པོ་ལུང་རིགས་རྒྱ་མཚོའི་མདུན་དུས་ཀྱི་འཁོར་ལོའི་དབང་དང་རྒྱུད་བཤད། དཔལ་རྒྱལ་བ་ཇོ་ནང་པའི་ལུགས་ཀྱི་སྦྱོར་དྲུག་གི་ཟབ་ཁྲིད་མཐའ་དག་གསན་ཏེ་ཉམས་ལེན་མཛད། བུ་ལུགས་ཀྱི་སྦྱོར་དྲུག་གི་ཁྲིད་ཀྱང་རྫོགས་པར་གསན། གཞན་ཡང་ཇོ་ཞལ་བླ་མ་མང་པོའི་གདམས་ཁྲིད་དང་བཀའ་བསྟན་སོགས་རྒྱ་གཞུང་གི་མན་ངག་མང་པོ་དང་། ཀུན་མཁྱེན་དོལ་བོ་པའི་གསུང་འབུམ་སོགས་ལུང་མང་པོ་གསན། མཁས་གྲུབ་སངས་རྒྱས་ཡེ་ཤེས། རྡོ་རྗེ་འཛིན་པ་ཡེ་ཤེས་དབང་པོ་སོགས་ལས། ས་སྐྱ་ཇོ་ནང་ཤངས་པ་ཞྭ་ལུ་འབྲུག་པ་ཀཾ་ཚང་། སྟག་ལུང་སོགས་ཀྱི་ཆོས་སྐོར་བཅས་རྒྱུད་སྡེ་བཞིའི་དབང་ཁྲིད་མན་ངག་མཐའ་དག་མ་ལུས་པར་གསན། གཞན་ཡང་རྒྱ་གར་གྱི་གྲུབ་ཆེན་གུ་ཎུ་པྟོ་ཕྱོགས་པ་སངས་རྒྱས་སྦས་པའི་མགོན་པོ། འཇམ་དབྱངས་ཀུན་དགའི་མཚན་ཅན་སོགས་བཤེས་གཉེན་མང་པོའི་ཞབས་ལ་གཏུགས་ཏེ། ཞང་ཚལ་པའི་ཆོས་

སྐོར་དང་། ཡང་དགོན་པའི་བཀའ་འབུམ། དྭགས་པོ་ལྷ་རྗེའི་བཀའ་འབུམ། རི་ཆོས་མ་དྲུག་གི་ཁྲིད། མི་ཏྲི་བཅུ་གསུམ་མའི་དབང་། སངས་རྒྱས་ཐོད་པའི་དབང་། ཨོ་རྒྱན་བསྙེན་སྒྲུབ་སྐོར་གྱི་ཁྲིད་ལུང་ཡོངས་རྫོགས། མར་པ་ནས་བརྒྱུད་རྫོག་པའི་བཀའ་བབས་དགྱེས་རྡོར་ཡབ་ཡུམ། གུར་རིགས་བསྡུས། གདན་བཞི་ཡབ་ཡུམ། མ་ཧཱ་མཱ་ཡ་སྡེ་དྲུག སྨྲི་ཏི་ནས་བརྒྱུད་པ་འཇམ་དཔལ་གསང་ལྷན་བཅས་རྫོག་དཀྱིལ་བདུན། རྫོག་ཊཱི་ཀ་རིན་ཆེན་རྒྱན་འདྲའི་མཛུབ་ཁྲིད། བརྟག་གཉིས་ས་རྫོག་གཉིས་ཀའི་བཤད་སྲོལ། སྟག་ལུང་ཐང་པའི་བཀའ་འབུམ། སྒྲུབ་ཐབས་བརྒྱ་རྩའི་རྗེས་གནང་། ནེ་གུ་ཆོས་དྲུག འཇམ་དཀར་གྱི་རྗེས་གནང་། འགྲེལ་ཆེན་དྲི་མེད་འོད་དང་། རྡོ་རྗེ་སྙིང་འགྲེལ་དང་། དགྱེས་པ་རྡོ་རྗེའི་རྒྱ་གཞུང་། དགྱེས་རྡོར་སྐོར་ལ་གཙོ་ཆེའི་ཆོས་སྡེ་སུམ་ཅུ་སོ་དགུ་དང་། གདན་བཞིའི་ཁྲིད་ཚུལ་རྒྱས་པ། ཨཱརྱ་དེ་ཝའི་ཆོས་ལྔ་སོགས་རྒྱ་གཞུང་བཅུ། ས་ར་ཧའི་ཆོས་ལྔ། ནག་པོའི་གཞུང་དྲུག ལཱུ་ཧི་སྨད་ལྔ། དྲིལ་བུ་སྐོར་གསུམ། གཤེད་དམར་བི་རཱུ་པའི་གཞུང་བརྒྱད། ཀུ་ཀུ་རི་པའི་ཆོས་བདུན། སྒྲུབ་ཐབས་མཚོ་སྐྱེས་སོགས་དགྱེས་རྡོར་གྱི་གཞུང་ཤིན་ཏུ་མང་པོ་དང་། དཔེ་མེད་འཚོའི་སྦྱོར་དྲུག་རྩ་འགྲེལ། ཛ་ལནྡྷ་རིའི་དོ་ཧ། སེམས་ཀྱི་ཕྱག་རྒྱ་སོགས་མདོ་སྔགས་སྤྱི་དང་། ཁྱད་པར་དུ་གསང་སྔགས་རྒྱུད་སྡེའི་དབང་བསྐྱེད་རྫོགས་མཐའ་ཡས་པ་གསན།

དེ་ནས་དགུང་ལོ་བཅུ་བདུན་པ་རབ་བྱུང་བཅུ་པའི་ལྕགས་ཡོས་ཧོར་ཟླ་བཅུ་གཅིག་པའི་ཚེས་བཅུ་བདུན་(སྤྱི་ལོ1591)ལ། འཇམ་དབྱངས་ཀུན་དགའ་རྒྱལ་མཚན་གྱིས་མཁན་པོ། བླ་མ་བྱམས་པ་ལྷུན་གྲུབ་ཀྱིས་ལས་ཀྱི་སློབ་དཔོན། དགེ་བའི་བཤེས་གཉེན་བློ་བཟང་པ་དང་། རྗེ་དྲུང་ཀུན་དགའ་བསོད་ནམས་

སོགས་ཀྱིས་ཁ་སྐོང་གནང་སྟེ་བསྙེན་པར་རྫོགས་པ་དགེ་སློང་གི་སྡོམ་པ་བཞེས་ཏེ། ཕྱི་ལྟར་ངུར་སྨྲིག་གི་རྒྱལ་མཚན་འཆང་བའི་དགེ་སློང་འདུལ་བ་འཛིན་པ། ནང་ལྟར་གཞན་ཕན་སྙིང་རྗེ་ཆེན་པོས་ཐུགས་རྒྱུད་ཡོངས་སུ་བརླན་པའི་རྒྱལ་སྲས་སེམས་པ་ཆེན་པོ། གསང་བ་བསྐྱེད་རྫོགས་ཀྱི་ཟབ་གནད་ལ་མངའ་བརྙེས་པའི་སྔགས་འཆང་རྡོ་རྗེ་འཛིན་པ་ཞིག་ཏུ་གྱུར།

དེ་ནས་བསམ་སྡིངས་སུ་དཔལ་ལྡན་བླ་མ་དམ་པ་བྱམས་པའི་མཚན་ཅན་གྱི་དྲུང་དུ་རྡོ་རྗེ་ཕྲེང་བའི་དབང་ཡོངས་རྫོགས་དང་། དཔལ་མཁའ་འགྲོ་རྒྱ་མཚོའི་དབང་བཅས་ཞུས། བླ་མ་དཔལ་ལྡན་ཆོས་ཀྱི་བཟང་པོའི་ཞལ་སྔ་ནས། རྡུལ་ཚོན་གྱི་དཀྱིལ་འཁོར་ལ་བརྟེན་ནས་དཔལ་དུས་ཀྱི་འཁོར་ལོའི་དབང་ཡོངས་སུ་རྫོགས་པ་བདག་པོ་ཆེན་པོའི་མཐར་ཐུག་པ་དང་། གསང་བདག་འཁོར་ལོ་ཆེན་པོ། དྲིལ་བུ་ལྷ་ལྔ། གཟུངས་གྲྭ་ལྔ། དྲིལ་བུ་ལུས་དཀྱིལ་སོགས་དབང་མང་པོ་གསན། གཞན་ཡང་དགེ་བའི་བཤེས་གཉེན་རྣམས་ལས། གསང་འདུས་འཕགས་ལུགས་དང་། ཞབས་ལུགས། གཤིན་རྗེ་གཤེད་དགྲ་ནག་འཇིགས་གསུམ། གཤེད་དམར་བྲམ་ཟེ་དཔལ་འཛིན་གྱི་ལུགས། གདན་བཞིའི་གཞུང་བདུན། སངས་རྒྱས་ཐོད་པ་ཕྱོགས་ཀྱི་རྒྱ་གཞུང་མང་པོ་དང་། རྒྱུད་སྡེ་འོག་མ་ཅི་རིགས་པ་དང་། གྲུབ་པ་སྡེ་བདུན། སྙིང་པོ་སྐོར་དྲུག ཡིད་ལ་མི་བྱེད་པའི་ཆོས་སྐོར་རྣམས་དང་། ཕྲེང་བ་སྐོར་གསུམ། རྒྱུད་འགྲེལ་གྲགས་ཅན་ཕལ་ཆེ་བ་དང་། བསླབ་བཏུས་དང་། བྱང་ས་སོགས་གཞུང་མང་པོར་ཐོས་བསམ་གནང་བས་བློ་གྲོས་ཀྱི་ལུས་སྟོབས་ཆེས་ཆེར་རྒྱས་ཏེ་གཞུང་ལུགས་རབ་འབྱམས་སྨྲ་བའི་མཁས་པ་ཆེན་པོར་གྱུར།

དེ་ནས་བླ་མ་ཀུན་དགའི་མཚན་ཅན་དང་སློབ་དཔོན་རིན་པོ་ཆེས་བཀའ་བཞིན། རྗེ་འདི་ཉིད་དགུང་ལོ་ཉེར་གཅིག་པ་རབ་བྱུང་བཅུ་པའི་ཤིང་ལུག་ཧོར་ཟླ་བརྒྱད་པའི་ཚེས་ལྔ(སྤྱི་ལོ1595)ལ། རི་ཁྲོད་ཆེན་པོ་རྗེ་མོ་ནང་གི་གདན་ས་པར་བསྐོས་པ་བཞིན་བླ་བྲང་གི་རྩིས་སྲིད་རྩིས་ལེན་གནང་རྗེས། སྐྱིད་ཕུག་ཏུ་ཟླ་གཅིག་ལྷག་ཙམ་བཅད་མཚམས་ལ་བཞུགས་ཏེ་ཕག་མོའི་ལྷུགས་བསྙེན་གནང་སྐབས། སྨི་ལམ་དུ་ངོ་བོ་སློབ་དཔོན་པདྨ་ཡིན་པའི་རྣལ་འབྱོར་པ་གཟི་བརྗིད་ཆེ་བ་ཞིག་གི་དྲུང་དུ། དྭགས་པོ་རྙི་བ་རིན་པོ་ཆེ་དགེ་བཤེས་བགྲེས་སོང་གི་རྣམ་པར་བཞུགས་འདུག་པ་ལས། རྣལ་འབྱོར་པའི་ཞལ་ནས་ང་དང་དོལ་པོ་པ་ངོ་བོ་གཅིག་ཡིན་གསུང་པ་དང་། བོད་ཀྱི་དགེ་བཤེས་བགྲེས་སོང་དེས་ཀྱང་ང་ཡང་ངོ་བོ་གཅིག་ཡིན་གསུང་པ་སྨིས་པས། དང་པོ་བད་འབྱུང་གི་རྟེན་འབྲེལ་དེ་སད་དེ་སྙོམ་གྱི་ས་བོན་ཐེབས། བར་སྐབས་སུ་དྭགས་པོ་རིན་པོ་ཆེས་ཆོས་ཀྱིས་རྗོགས་པ་བསྐྱེས། ཕྱིས་ཀུན་མཁྱེན་ཆེན་པོའི་བཞེད་དགོངས་ལྷར་ཉམས་སུ་མྱོང་བའི་བརྡ་རྟ་གོ །

དེ་ནས་རྒྱ་གར་གྱི་པཎྜི་ཏ་པུརྞ་ནནྡ་དང་པྲ་ཡཱ་སྣ་ནནྡ་གཉིས་དང་མཇལ་འཕྲད་མཛད་དེ་གསུང་གླེང་གནང་བས། ཁོང་གཉིས་གྲུབ་མཐའ་ནང་པར་འདུག་ཀྱང་ཕ་མེས་ཀྱི་ཆོས་རིག་བྱེད་ལ་ཡང་ཞེན་ཆེ་བས། ཕྱི་རོལ་པའི་ལྷ་གཅིག་གཉིས་བསྙེན་གྱིན་འདུག་པས་དབང་ཆོས་སོགས་ནི་མ་ཞུས། རིག་པའི་གནས་ཐམས་ཅད་ལ་ཤིན་ཏུ་མཁས་པར་འདུག་པས་དོགས་གཅོད་མང་དུ་བགྱིས་ཤིང་བསྟན་བཅོས་ཀྱང་ཐན་ཐུན་བསྒྱུར། ཀླ་ར་ཏ་དང་རཏྣ་མ་ཡ་ཙ་ལ་སོགས་པའི་ལོ་རྒྱུས་ཀྱང་མང་དུ་ཐོས། དེ་སྐབས་རཏྣ་མ་ཡ་ཙའི་སྲུང་མ་ཏ་ནུ་མ་ཐའི་ཚོ་འཕྲུལ་ལུས

བྱང་ཆེན་གྱི་རི་དང་མཉམ་པའི་སྤྲེའུ་དང་། ཟླ་ར་ཏའི་སྲུང་མ་རྒྱལ་པོ་ཟླི་མ་དངོས་སུ་མཐོང་བས་པཎྜི་ཏ་ན་རེ། ཁྱོད་ལ་འགོ་བར་འདུག་མཐུ་དང་ལྡན་གྲགས་ལོངས་སྤྱོད་ཆེན་པོ་ཡོང་གསུངས་ན་ཡང་། ཆོས་ལ་མི་དད་པའི་ལྷ་འདྲེ་བསྟེན་པས་ཅི་བྱ་སྙམ་ནས་ཡལ་བར་དོར་བ་ཡིན་ཞེས་གསུངས།

ལོ་དུས་ཆག་མེད་རྫོང་ནང་དུ་སྦྱོར་དྲུག་གི་ཁྲིད་གསུངས་པས་ངོ་མ་འཕྲོད་པ་གཅིག་ཀྱང་མ་བྱུང་། རྒྱ་གར་གྱི་སློབ་དཔོན་སུ་ནི་ཏྲཱ་ཛ་ཤྲཱི་དང་པུཎྱ་བཛྲ་སོགས་ལས་ཟབ་ཁྲིད་ཀྱི་གདམས་པ་མང་པོ་གསན། རྫོང་ནང་དུ་སྒྲུབ་མཆོད་ལ་དཔལ་དུས་ཀྱི་འཁོར་ལོའི་རྡུལ་ཚོན་གྱི་དཀྱིལ་འཁོར་བཞེངས་ཏེ། འདུས་པ་བདུན་བརྒྱ་ཙམ་ལ་དབང་བཅུ་གཅིག་པ་རྫོགས་པར་གནང་། དགུང་གྲངས་ཉེར་དྲུག་སྐོར་ན་སྦྲིང་དུ་ཕེབས་ཏེ་ཚོགས་སུ་ཆོས་འབྲེལ་ཙམ་དང་། རྗེ་ཙོང་ཁ་པའི་བཞུགས་ཁྲིའི་སྟེང་ནས་ལམ་རིམ་གསུངས།

དགུང་ལོ་ཉེར་དགུ་པར་རྫོང་ནང་དུ་བཞུགས་སྐབས་ཐོ་རངས་ཤིག་ལ་རྗེ་བཙུན་བྱམས་པས་ཞལ་གཟིགས་ཏེ། ཁོང་རང་ལ་ཐིམ་པའི་གཟིགས་སྣང་བྱུང་བས་གཞན་སྟོང་དབུ་མའི་གྲུབ་མཐའ་ལ་ངེས་ཤེས་གཏིང་ནས་སྐྱེད། ཀུན་མཁྱེན་དོལ་པོ་པས་ཞལ་ཡང་ཡང་གཟིགས་ནས་ལུང་བསྟན་གནང་བ་དང་། གཟིམ་ལམ་དུ་ཤམྦྷ་ལར་ཕྱིན་ནས་རིགས་ལྡན་སྤྲུལ་པའི་སྐུ་དང་མཇལ་ཏེ་ཆོས་གསན་པའི་སྣང་བ་སོགས་གཟིགས་སྣང་མང་པོ་བྱུང་།

དགུང་ལོ་སོ་དགུ་པར་ཆོས་འཁོར་ལྷ་སར་ཕེབས་ནས་དར་ཆེན་མང་པོ་བསྒྲེངས་ཏེ་ཇོ་བོའི་མདུན་ཐུགས་སྨོན་ཟབ་རྒྱས་གནང་། དེ་ནས་ཀུན་མཁྱེན་དོལ་པོ་པའི་སྐུ་བརྙན་གསུང་བྱོན་མ་དང་། ཐུགས་རྗེ་ཆེན་པོ། ཚེ་དཔག་མེད་བཅས

བྱིན་རླབས་ཅན་གྱི་རྟེན་གསུམ་པོའི་མདུན་དུ་མཆོད་འབུལ་དང་ཐུགས་སྨོན་རྒྱ་ཆེན་གནང་སྟེ་སྨོན་ལམ་རྒྱལ་བ་རྒྱ་མཚོ་ཡང་བརྩམས།

དགུང་ལོ་ཞེ་གཅིག་པ་རབ་བྱུང་བཅུ་པའི་ཤིང་ཡོས་ཧོར་ཟླ་གཉིས་པའི་ཚེས་བཅུ་གཅིག（སྤྱི་ལོ1615）ལ། གཙང་པ་སྡེ་སྲིད་ཕུན་ཚོགས་རྣམ་རྒྱལ་གྱིས་ཆོས་གཞིས་དང་། ལྷ་འབངས་སོགས་རྒྱ་ཆེར་ཕུལ་ནས་མཐུན་རྐྱེན་སྦྱར་བ་ལས། དཔལ་རྟག་བརྟན་དམ་ཆོས་གླིང་ངེས་དོན་དགའ་བའི་ཚལ་གྱི་གནས་གཞིའི་ལས་གྲྭ་བཙུགས་ཏེ། ཕྱི་གཙུག་ལག་ཁང་དང་གྲྭ་ཁང་བརྒྱ་ཕྲག་ཙམ་ལྕགས་རི་དང་བཅས་པ། ནང་གི་རྟེན་སངས་རྒྱས་རབས་བདུན་དང་། ཚེ་དཔག་མེད། སྒྲོལ་མ། ཡུམ་ཆེན་མོ། ཛམ་བྷ་ལ་སོགས་གསེར་ཟངས་ལས་གྲུབ་པ་མང་པོ་དང་། དཔལ་འཁོར་ལོ་སྡོམ་པའི་སྐུ་ཞལ་ཕྱག་ཡོངས་རྫོགས་གསེར་ཟངས་ལས་གྲུབ་པ་དང་། བདེ་གཤེགས་མཆོད་རྟེན་ཆ་བརྒྱད་སོགས་རྟེན་གསུམ་དཔག་ཏུ་མེད་པ་བཞེངས། རྫོ་ནང་དུ་ཡང་ལྷ་ཁང་གསར་བཞེངས་དང་ནང་རྟེན་བྱམས་ཆེན་ཐོག་ཚད་གཉིས་ཙམ་གསེར་ཟངས་ལས་གྲུབ་པ་སོགས་མང་པོ་བཞེངས། གཞན་ཡང་ལྷ་བཟོ་སོགས་ལག་རྩལ་པ་རྣམས་དང་པོ་རྒྱ་བལ་སོགས་ནས་གདན་དྲངས། དེ་ནས་བྲིས་པ་དང་། སྤྲར་བརྐོ་ཤིང་བཟོ་སོགས་ལག་རྩལ་པ་གསོ་སྐྱོང་གནང་བས། ལས་རིགས་ལག་རྩལ་པ་རྣམས་ཀྱང་གཞན་ལ་རེ་མི་དགོས་པ་བྱུང་སྟེ། བཀའ་བསྟན་འགྱུར་རོ་ཅོག་ཚར་མང་པོ་དང་། བཀའ་འབུམ་སྐོར་པོ་ཏི་བཞི་བཅུ་ཤིང་པར་དུ་བརྐོས་པ་སོགས་རྟེན་གསུམ་མང་པོ་གསར་བཞེངས་གནང་།

སྐབས་ཤིག་རི་བོ་ཆེ་ནས་རྒྱ་དཔེ་པོད་བཅུ་ཙམ་ཞིག་འབྱོར་བྱུང་བའི་ནང་། ཡར་ཀླུང་ལོ་ཙཱ་བའི་ཕྱག་དཔེ་ངོ་མ་དུས་འཁོར་འགྲེལ་ཆེན་པོད་གཉིས

འདུག དུས་འཁོར་རྒྱུད་ཀྱི་དཔེ་དེ་དབུས་ཕྱོགས་ནས་སྤྱ་མོ་ཞིག་ཏུ་ལག་སོན་བྱུང་བ་དང་། འགྲེལ་པ་འདི་སྐབས་སུ་རྙེད་པ་ལ་ཡ་མཚན་ཆེན་པོ་བྱུང་སྟེ་ཐེངས་མང་བཀླགས་པས་ཟུང་སྦྱོར་ལ་ཡང་བློ་སྤྲོད་ཆེན་པོ་བྱུང་། གཞན་ཡང་དབང་མདོར་བསྟན་གྱི་འགྲེལ་པ་དོན་དམ་བསྡུས་པའི་མཛོད་བྱང་ལ་ནཱ་རོ་པའི་མཚན་ཡོད་པ་དང་། ཀྱེ་རྡོ་རྗེའི་འགྲེལ་པ་རྡོ་རྗེའི་ཚིག་བསྡུས་ཀྱི་མཛོད་བྱང་དུ་བྱང་ཆུབ་བཟང་པོའི་སྐད་དོད་བོ་དྷི་བྷ་དྲ་ཞེས་ཡོད་པ་སོགས་མང་པོ་བྱུང་།

ཡང་སྐབས་ཤིག་གཙང་པ་སྨོ་སྲིད་ཀྱིས་སོག་པོའི་སྟེང་དུ་དམག་དཔུང་ཆས་རྩིས་ལ་སྲུང་འཁོར་དང་སྐུ་རིམ་གནང་བའི་ཚེ། ཁོང་ནི་རྗེ་ཙོང་ཁ་པ་ཆེན་པོར་ལྷག་ཏུ་དད་པ་ཆེ་བ་དང་། ཁྱད་པར་དུ་ཆོས་སྡེ་ཆེན་པོ་འབྲས་སྤུངས་ལ་ཉེ་སེམས་ཀྱི་བག་ཆགས་ཤིན་ཏུ་ཆེ་བ་ཞིག་ཡོད་པས། ཆོས་སྡེ་ཆེན་པོ་དེ་ཉིད་དར་ཞིང་རྒྱས་པ་དང་རྩོད་པ་འཇམ་པོའི་སྒོ་ནས་ཞི་བའི་སྨོན་ལམ་བཏབ་ཀྱང་། ནུས་པ་མ་ཐོན་པ་ནི་ཕྱོགས་གཉིས་ཀ་ལས་ངན་གྱི་དབང་གིས་དེད་པ་ལ་གཡོལ་ཐབས་བྲལ་ཞེས་གསུངས། དེ་ནས་དཔལ་འཁོར་བདེ་ཆེན། རྩེ་ཆེན་ཆོས་སྡེ། འཇག་བསམ་གཉིས། ཐར་པ་གླིང་། རྟག་བརྟན་ཆོས་འཕེལ་སོགས་དབུས་གཙང་གི་ཆོས་སྡེ་མང་པོར་ཆོས་དང་ལོངས་སྤྱོད་ཀྱི་བསྙེན་བཀུར་རྒྱ་ཆེན་གནང་སྟེ་བསྐྱངས།

དེ་ནས་དགུང་གྲངས་རེ་གཅིག་བཞེས་པ་རབ་བྱུང་བཅུ་གཅིག་པའི་ཤིང་ཕག་ (སྤྱི་ལོ1635) ལ། རྟག་བརྟན་དམ་ཆོས་གླིང་ངེས་དོན་དགའ་བའི་ཚལ་གྱི་གདན་ས་འཇམ་དབྱངས་སྤྲུལ་སྐུ་སངས་རྒྱས་རྒྱ་མཚོ་ལ་གཏད་དེ། ཆོས་ལུང་རྩེ་དང་ཇོ་མོ་ནང་དུ་དུས་ཁྲིད་ཕྱག་ལེན་རྒྱས་པ་གནང་ནས། ད་རེས་མ་གཏོགས་

འདིར་ཆོས་མི་འཆད་གསུངས་ཏེ་བུ་སློབ་རྣམས་ལ་ཞལ་ཏ་མང་པོ་གནང་སྟེ། ལོ་དེའི་ནག་པ་ཟླ་བའི་ཚེས་ཉེར་བརྒྱད་ལ་ཞི་བར་གཤེགས་སོ།།

སློབ་མ། སྤྲུལ་སྐུ་སངས་རྒྱས་རྒྱ་མཚོ། མཁས་དབང་ཡེ་ཤེས་རྒྱ་མཚོ། མཁན་ཆེན་རིན་ཆེན་རྒྱ་མཚོ། མཁས་གྲུབ་བློ་གྲོས་རྣམ་རྒྱལ་རྣམས་དང་། སྐམ་པོ་སྤྲུལ་སྐུ། ཆོས་རྗེ་ངག་དབང་པ། བླ་མ་ཚུ་བོ་ཚུང་བའི་སྐུ་སྐྱེ། མཁན་པོ་ཀུན་དགའ་བཀྲ་ཤིས་རྒྱལ་མཚན། སྤྲུལ་སྐུ་ངག་གི་དབང་པོ། ཏྲེ་བོ་སྤྲུལ་སྐུ། ཆོས་རྗེ་རིན་སྤྲེངས་པ། དུས་འཁོར་ཤར་ཆེན་པ། ཆོས་རྗེ་ལྷ་བོ་པ། དགེ་སློང་སྙིང་པོ་མཐའ་ཡས། བྱམས་པ་ཡོན་ཏན་མགོན་པོ། ངག་དབང་ཀུན་དགའ་བསོད་ནམས། མི་ཕམ་དཀོན་མཆོག་ལེགས་པ། ཀུན་དགའ་འཕྲིན་ལས་དབང་མོ། གཙང་གི་རྒྱལ་སྲས་ཀུན་དགའ་བསྟན་པའི་རྒྱལ་མཚན་སོགས་མང་པོ་བྱུང་། གཞན་ཡང་བསྟན་པའི་སྦྱིན་བདག་གཙང་པ་སྡེ་སྲིད་ཕུན་ཚོགས་རྣམ་རྒྱལ། བྱང་བདག་བཀྲ་ཤིས་སྟོབས་རྒྱལ། ཡར་འབྲོག་བསྟན་འཛིན་མི་འགྱུར་དབང་གི་རྒྱལ་པོ་སོགས་མང་ངོ། །

དཔལ་བརྩེགས་བོད་ཡིག་དཔེ་རྙིང་ཞིབ་འཇུག་ཁང་ནས་
ཀརྨ་བདེ་ལེགས་ཀྱིས།

༄༅། །རྒྱལ་ཁམས་པ་ཏཱ་ར་ནཱ་ཐས་བདག་ཉིད་ཀྱི་རྣམ་ཐར་ངེས་པར་ བརྗོད་པའི་དེབ་གཏེར་ཤིན་ཏུ་ཞིབ་མོ་མ་བཅོས་ ལྷུག་པའི་རྟོགས་བརྗོད་ཅེས་བྱ་བའི་ སྙིང་ཆ་བཞུགས།

༄༅། །ན་མོ་གུ་རུ་བུདྡྷ་བོ་དྷི་ས་ཏྭ་བྷྱཿ ཨོཾ་སྭ་སྟི་སཏྲ་པྲ་ཛྙཱ་བྷྱཿ རྒྱལ་ཁམས་པ་ཏཱ་ར་ནཱ་ཐས་བདག་ཉིད་ཀྱི་རྣམ་ཐར་ངེས་པར་བརྗོད་པའི་དེབ་གཏེར་ཤིན་ཏུ་ཞིབ་མོ་མ་བཅོས་ལྷུག་པའི་རྟོགས་བརྗོད་ཅེས་བྱ་བ། བླ་མ་རྣམས་ལ་ཕྱག་འཚལ་ལོ། །རྟག་བརྟན་གཡུང་དྲུང་འོད་གསལ་རྡོ་རྗེ་སེམས། །གདོད་ནས་རྣམ་དག་མཁའ་བཞིན་འཕེལ་འགྲིབ་བྲལ། །ཆོས་ཀུན་འབྱུང་བ་སངས་རྒྱས་ས་བོན་ཏེ། །རང་སེམས་གདོད་མའི་མགོན་པོ་རྒྱལ་གྱུར་ཅིག །གང་ཞིག་དངོས་གྲུབ་གཉིས་ཀྱི་རིན་ཆེན་གཏེར་གྱུར་བྱིན་རླབས་རླབས་འཕྲེང་གཡོ་བ་གདམས་པའི་ཆུ་གཏེར་རྩ་བརྒྱུད་བླ་མའི་ཚོགས་རྣམས་དང་། །གང་ལས་འགྲོ་རྣམས་སོ་སོའི་བསམ་པ་དང་མཐུན་ཚངས་པའི་འཁོར་ལོ་བསྐོར་མཛད་དོན་གཉིས་ཕུན་སུམ་ཚོགས་གྱུར་རྫོགས་སངས་རྒྱས་རྣམས་དང་། །གང་འདིར་ཟབ་ཞི་སྤྲོས་བྲལ་རང་བཞིན་གདོད་ནས་དག་ཅིང་དྲི་མ་རྣམ་སྦྱངས་འགོག་པའི་བདེན་གྱུར་ལུང་རྟོགས་དང་བཅས་དམ་པའི་ཆོས། །སྲིད་འདིར་ནག་ཕྱོགས་མུན་སེལ་མཐའ་དག་ཡོན་ཏན་ཆ་ཤས་རབ་རྫོགས་ཐེག་གསུམ་འཕགས་ཚོགས་རྣམས་ལའང་གུས་པས་དངོས་པོ་ཀུན་གྱིས་འདུད། །སེམས་ཉིད་ཐོག་ཐ་མེད་པའི་བརྗོད་བྲལ་ལས། །སྲིད་

ཞི་ཀུན་ཏུ་འཆར་བ་གཞུག་མའི་ངང་། །འདི་ནི་ཆོ་འཕྲུལ་མཐའ་ཡས་སྟོན་པའི་ཕྱིར། །དེ་འདྲ་མཐའ་དག་སུ་ཡིས་བརྗོད་པར་ནུས། །བླུན་པོས་བརྗོད་པ་ཇི་ལྟར་འབད་ན་ཡང་། །གཞན་གྱི་དོན་དུ་འགྱུར་བ་མ་མཐོང་བས། །རེ་ཞིག་མི་སླུའི་བརྟུལ་ཞུགས་འཛིན་པ་མཆོག །སླུ་ན་འཕགས་པའི་རྣམ་ཐར་བརྗོད་པར་སློན། །རང་གི་ཡོན་ཏན་བརྗོད་པ་དམན་པའི་ལུགས། །རྫུན་དུ་བརྗོད་ན་འཕགས་པ་རྣམས་ཀྱིས་ཁྲེལ། །ཁྱད་འཕགས་ཡོན་ཏན་བདག་ལ་བརྗོད་རྒྱུ་མེད། །གནས་ཚུལ་སྒྲོ་སྐུར་མེད་པར་བརྗོད་ན་ཀོ །གཞན་གྱིས་ནན་ཏན་བསྐུལ་བའི་ཕྱིར། །རང་གི་རྣམ་ཐར་མདོ་ཙམ་བཤད། །དུས་ཀྱང་དོན་དུ་འགྱུར་མོད་ཀྱི། །ཤེས་ལྡན་ཐམས་ཅད་བཟོད་པར་མཛོད། །དེ་ཡང་གདོད་མའི་མགོན་པོ་དང་། དེ་བཞིན་ཉིད་དང་། ཟག་པ་མེད་པའི་དབྱིངས་དང་། ཆོས་ཉིད་ཀུན་ཏུ་འགྲོ་བ་དང་། དེ་བཞིན་གཤེགས་པའི་སྙིང་པོ་དང་། རང་བཞིན་གྱི་འོད་གསལ་བ་དང་། དང་པོའི་སངས་རྒྱས་དང་། རྒྱུའི་རྡོ་རྗེ་འཆང་བ་ལ་སོགས་པ་མཚན་གྱི་རྣམ་གྲངས་བརྗོད་ཀྱི་མི་ལང་བས་བསྟན་པར་བྱ་བ། སེམས་ཉིད་རིག་པའི་སྐྱེས་བུ་ཆེན་པོ་གང་དེའི་མཛད་འཕྲིན་རྨད་དུ་བྱུང་བ་ནི། རྣམ་པར་བྱང་བའི་ཆོས་མཐའ་དག་ཡོངས་སུ་སྤེལ་བ་དང་། ཕྱོགས་བཅུ་དུས་གསུམ་གྱི་དེ་བཞིན་གཤེགས་པ་ཐམས་ཅད་ཀྱི་སྐུ་དང་། ཡེ་ཤེས་དང་། ཡོན་ཏན་དང་མཛད་པ་འཕྲིན་ལས་ཐམས་ཅད་འདུས་བྱས་ཀྱི་དབུས་སུ་ཉམས་པར་མི་འགྱུར་བའི་གཏེར་ཆེན་པོ། མི་འདྲུལ་ཞིང་བསྲུང་བར་མཛད་པ་དང་། ནམ་ཞིག་རིགས་ཡོངས་སུ་སད་པ་ནས་བརྩམས་ཏེ། གཏེར་གྱི་བུམ་བཟང་དེ་ཉིད་རིམ་པས་ཕྱུང་སྟེ། རང་བཞིན་གྱི་འདོད་དགུ་བདེ་བླག་ཏུ་སྩོལ་བར་མཛད་པ་ནི། སྲིད་ཞི་ཐམས་ཅད་ཀྱི་མགོན་པོ་དཔལ་

ཡོངས་གྲུབ་ཆེན་པོའི་རྣམ་ཐར་བཟང་པོ་འཕེལ་འགྲིབ་མེད་པའོ། །དེ་ལྟར་ཡང་།
དེ་བཞིན་ཉིད་ནི་ཐམས་ཅད་ལ། ཁྱད་པར་མེད་ཀྱང་དག་གྱུར་པ། དེ་བཞིན་
གཤེགས་ཉིད་དེ་ཡི་ཕྱིར། འགྲོ་ཀུན་དེ་ཡི་སྙིང་པོ་ཅན། ཞེས་གསུངས་པ་ལྟར།
གཅིག་པུར་མ་བས་ཏེ་མཁའ་ཁྱབ་མཁའི་རྡོ་རྗེ་ཅན་དང་། ཆ་མེད་དང་། ཀུན་
འགྲོ་དང་། ཁྱབ་བདག་དང་། གློང་ཡངས་དང་། ཁྱབ་གདལ་ཆེན་པོ་ཡིན་ནོ།།
དེ་ལྟ་བུའི་གདོད་མའི་ཡེ་ཤེས་དེ་དང་ལྷན་ཅིག་སྐྱེས་པ་ངོ་བོ་དེ་ཉིད་དང་གཞན་དུ
བརྗོད་དུ་མེད་པ་ཀུན་གཞི་རྣམ་པར་ཤེས་པ་ཞེས་བྱ་བ། སྲིད་པའི་བདག་པོ་ཞིག
ཡོད་དེ། ཇི་སྐད་དུ། དེ་བཞིན་ཀུན་གཞིའི་རྒྱུ་བོ་ཡང་། །རྟག་ཏུ་ཡུལ་གྱི་རྐྱེན
གྱིས་འབྱུང་། །རྣམ་ཤེས་ཐ་རླབས་སྣ་ཚོགས་ཀྱིས། །རབ་ཏུ་གཡོ་བས་གར་བྱེད
དོ། །ཞེས་པ་ལྟར། ལས་དང་ཉོན་མོངས་པའི་རྒྱུ་ཀླུང་བྱེ་བ་ཕྲག་བརྒྱ་འབབ་ཅིང
བསྟེན་པའི་རྒྱ་མཚོ་ཆེན་པོ་སྲིད་པ་ཐོག་མ་མེད་པ་ནས། ཡང་དག་པའི་མཐའ
མངོན་དུ་མ་བྱས་པ་དེ་སྲིད་དུ་རྟག་ཏུ་འབབ་པ་རྣམ་པར་ཤེས་པའི་ཚོགས་བདུན
དང་། སྣ་ཚོགས་པའི་ཚོར་བ་དང་། འདུ་ཤེས་ཐ་དད་པ་དང་། གཞལ་དུ་མེད
པའི་འདུ་བྱེད་དང་བཅས་པའི་ཚོགས་ཀྱི་རླབས་འཕྲེང་གཡོ་བ། གནས་སྣོད་ཀྱི
འཇིག་རྟེན་དང་། དོན་གཟུགས་སོགས་ཡུལ་ལྔ་དང་། ལུས་དབང་པོ་ལྔ་རུ་སྣང
བའི་རྣམ་རིག་གི་གཟུགས་བརྙན་རྣམ་པར་བཀྲ་བ་རྟག་ཏུ་འཆར་ཞིང་ནུབ་པར
བྱེད་པའི་ཀུན་གཞིའི་རྒྱུ་གཏེར་ཆེན་པོ་དེ་ལས། འགྲོ་བ་དྲུག་ཏུ་བརྒྱུད་མ་ནས
བརྒྱུད་མར་འཁོར་བའི་རྣམ་པར་ཐར་པའི་མཚན་མ་ཡ་མ་བྲང་བརྗོད་པའི་ཡུལ
ལས་འདས་པ་དག་ཡོད་མོད་ཀྱི། འཁོར་བ་ཐོག་མ་མེད་པ་ནས་སྲིད་པར
འཁྱམས་པའི་སྣང་ཚུལ་དེ་ལྟ་བུ་ནི་བརྗོད་ཀྱིས་ཀྱང་ག་ལ་ལང་ཞིང་། མ་རིག

པའི་སྒྲིབ་གཡོགས་ཀྱི་གཞན་དབང་ལས་ཕལ་ཆེར་དྲན་པའི་ལམ་ན་མི་སྣང་བས་དེར་བས་ལ། རྫུ་འཕྲུལ་ལ་སོགས་པའི་མངོན་པར་ཤེས་པ་དྲུག་དང་། ཏིང་ངེ་འཛིན་དང་། གཟུངས་དང་། ཡེ་ཤེས་ལ་སོགས་པ་ས་དང་ལམ་གྱི་ཡོན་ཏན་ཁྱད་པར་ཅན་མ་ཐོབ་པའི་ཕྱིར། མི་ཆོས་བླ་མ་ལས་གྱུར་པ་ཡང་དག་པ་མ་ཡིན་པའི་ཚིག་གིས་ལས་ཀྱི་སྒྲིབ་པ་མཆོག་ཏུ་ལྕི་བ་སྒྲུབ་བར་ག་ལ་སྤྱོབས། དེར་མ་ཟད་ཤྲུས་པ་སྲས་བཅས་ཀྱི་ཡོན་ཏན་ཁྱད་པར་ཅན་བརྗོད་དུ་ཡོད་བཞིན་དུ། སོ་སོ་སྐྱེ་བོ་ཉོན་མོངས་པའི་འདམ་དུ་བྱིང་བ། རྨོངས་པས་རྣམ་པར་གཡོགས་པ། སྲིད་པའི་རྒྱ་བོ་ལས་མ་བརྒལ་བ། སྲིད་པས་བཅིངས་པ། ཡང་དག་པའི་དོན་ལ་ཁོ་རེ་རྒྱུང་བ། བདག་ལྟ་བུའི་ལས་སྣང་གི་འཆར་སྒོ་ཡི་གེར་དགོད་པར་རྩོམ་པ་ནི་ངལ་བ་ཁོ་ནའི་རྒྱུ་ཡིན་མོད་ཀྱི། བསྐལ་བ་པོ་ཤིན་ཏུ་མང་པོ་དག་གི་ངོ་མ་ཚོགས་པས་ཉུང་ཟད་སླ་བར་བགྱི་ན། སྔོན་དམ་པའི་ཆོས་ཀྱི་ཕྱོགས་སུ་ཉུང་ཟད་བྱ་བ་བྱས་ཤིང་། སྨོན་ལམ་རྣམ་པར་དག་པ་ལན་འགའ་ཟུང་བཏབ་པ་འདྲ་སྟེ། ཚེ་འདིར་དམ་པའི་ཆོས་ཀྱི་བྱ་བ་སྒྲུབ་པ་ལ་བར་ཆད་ཀྱི་སྐྱོ་མེད་པའི་ཁྱིམ་དུ་སྐྱེས་ཤིང་། གང་གིས་ཁྱིམ་དུ་སྲོག་གཅོད་པ་སྤངས་ཤིང་དཀོན་མཆོག་གསུམ་དང་། ཡི་དམ་གྱི་ལྷ་རྣམས་དང་ཆོས་སྐྱོང་དམ་པ་ཡེ་ཤེས་ཀྱི་སྤྱན་ལྡན་རྣམས་ཀུས་པས་བསྙེན་པ་དང་མཆོད་པ་ལ་བརྩོན་ཞིང་བཟླས་བརྗོད་དང་སྒྲུབ་པས་དུས་འདའ་བའི་རིགས་སུ་སྐྱེ་བ་ཉེ་བར་བཟུང་། ཆུང་ངུ་ནས་རྗེ་བཙུན་ཐུགས་རྗེ་ཅན་རྣམས་ཀྱི་བཀའ་དྲིན་ལས་ཆོས་ཀྱི་སྣང་བས་དུས་འདས་ཚོག་པ་བྱུང་བ་དང་། ངར་འཛིན་གྱི་སྣང་བ་ཟུང་ཟད་སྲབ་ཅིང་། དམ་པའི་ཆོས་ཀྱི་གཏམ་ཟབ་མོ་དང་། སངས་རྒྱས་ཀྱི་མཛད་པ་རྨད་དུ་བྱུང་བ་དང་། སྐྱེས་པའི་རབས་རྣམས་དང་། བླ

མ་དམ་པ་རྣམས་ཀྱི་རྣམ་པར་ཐར་པ་མཐོང་བའམ་ཐོས་ན་ཡིད་དགའ་བ་དང་སྐྱོ་བ་ཟུང་དུ་འབྲེལ་བས་ཁྱབ་ཅིང་བ་སྤྲོ་ལྡང་བ་དང་། གཏིང་ནས་མཆི་མ་འཁྲུག་པའི་དད་པ་གསུམ་ལྷག་པར་སྟོབས་སུ་གྱུར་པས། ཆོས་བརྒྱུད་ཀྱི་སྣང་བ་རགས་པ་འཕྲལ་དུ་འགོག་ནུས་པ་ཙམ་ཏག་ཏུ་འོང་ཞིང་། ཁྱད་པར་བྱིས་པ་མནོ་མི་ཤེས་པའི་དུས་ནས་ཀྱང་། གསང་སྔགས་ཀྱི་ལྷའི་སྐུ་བརྙན་མཐོང་བའམ། ཚིག་དང་བཟླས་བརྗོད་བྱེད་པ་དང་། ཀུན་སྤྱང་གི་སྤྱོད་པ་ཅན་དག་མཐོང་བ་དང་། བསྐྱེད་རྫོགས་ཀྱི་གཏམ་དང་ཆེ་བ་ཅུང་ཟད་ཐོས་པ་དང་། མི་རྟོག་པ་དང་ལྡང་སྒོམ་པ་ལ་སོགས་པའི་རྣམ་ཆ་མཐོང་བའི་ཚེ། བདག་ཀྱང་འདི་ལྟ་བུར་གྱུར་ན་ཅི་མ་རུང་སྙམ་པ་དང་། དགའ་བདེས་ཉེ་བར་བྲངས་ཏེ་ཉིན་མཚན་གྱི་སྣང་བ་ཡུལ་ཡུལ་པོར་འགྱུར་བ་དང་། འགྲོ་བ་ལ་བརྩེ་སེམས་ཀྱང་ཆུང་ངུའི་དུས་ནས་ཅུང་ཟད་འཆར་བ་དང་། སངས་རྒྱས་ཐོབ་འདོད་ཀྱི་བསམ་པ་གཏིང་ཚུགས་པ་ཞིག་ཀྱང་དྲན་པ་རྙེད་ཙམ་ཉིད་ནས་ཡོད་ཅིང་། ད་ལྟ་ཟབ་མོའི་ཆོས་མང་པོ་ལ་སློང་ཐག་པ་ནས་ངེས་པ་ཅུང་ཟད་སྐྱེ་བར་སྣང་བའི་ཕྱིར་རོ། །

འདིར་སྨྲས་པ། རང་བློ་རང་ལ་ལྐོག་ཏུ་མ་གྱུར་བས། །འདི་དག་རང་གིས་རང་ལ་མ་ཁྲེལ་ཙམ། །འདི་ཙམ་རྫུན་མེད་འདི་ལས་ལྷག་པའང་མེད། །གང་གི་དཔང་པོར་སྤྱན་ལྡན་འཕགས་རྣམས་བཞུགས། །

དེ་ལྟར་གླེང་སླང་པའི་དགེ་མཚན་ཡོངས་སུ་སྤེལ་ནས་བདག་ཉིད་ཀྱི་རིགས་རུས་དང་འབྲེལ་བའི་གཏམ་ཅུང་ཟད་ཅིག་བརྗོད་ན། སྐད་གཉིས་སྨྲ་བ་མཐུ་སྟོབས་དབང་ཕྱུག་རྗེ་བཙུན་རྭ་ལོ་རྡོ་རྗེ་གྲགས་པ་ཞེས་མཚན་སྲིད་པ་གསུམ་དུ་ཡོངས་སུ་གྲགས་པ་དེ་ཉིད་ཀྱི་སྐུའི་རིགས་སུ་འཁྲུངས་ཤིང་ཐུགས་ཀྱི་སྲས་སུ

གྱུར་པ་ནི། སྐད་གཉིས་སྨྲ་བ་ཆོས་རབ་ཡིན་ལ། དེ་ཉིད་ཀྱི་སྐུའི་རིགས་ལ་ཛྙ་ཤར་ནུབ་གཉིས་སུ་གྱེས་པ་ལས། ནུབ་པར་མཚན་གསོལ་བ། སློབ་དཔོན་ཆེན་པོ་ཛྙ་ཡེ་ཤེས་སེང་གེ་དང་། དེའི་སྲས་ཛྙ་འབུམ་སེང་སྟེ། ཡབ་སྲས་དེ་དག་ནི་སྤྲུལ་པའི་སྐྱེས་མཆོག་ལུང་དང་རྟོགས་པ་མཐའ་ཡས་པའི་མངའ་བདག་ཆེན་པོ་ཡིན་ནོ། །ཛྙ་ཤར་པར་གྲགས་པ་ཛྙཱ་སེང་གེ་བ། དེའི་སྲས་དཀོན་མཆོག་སེང་གེ དེའི་སྲས་ཤེས་རབ་རྒྱལ་མཚན་ཏེ། དེ་གསུམ་ཡང་མཁས་ཤིང་ནུས་པ་ཐོབ་པའི་རྡོ་རྗེ་འཛིན་པ་ཆེན་པོ་ཤ་སྟག་ཏུ་བྱོན་ནོ། །ཛྙ་ཤེར་རྒྱལ་ལ་སྲས་གསུམ་མངའ་བ་ལས། དཀོན་མཆོག་རྒྱལ་མཚན་སྐུ་མཆེད་ནི་གཡས་རུ་ནུབ་མདར་འཁྲུངས་ཤིང་། གཙང་རོང་དང་རུ་མཚམས་སུ་འགྲོ་བའི་དོན་མཛད་པ་ཞིག་བྱུང་ཞེས་གྲགས་ལ། སྲས་ཆེ་བ་རིན་ཆེན་རྒྱལ་མཚན་ནི། ཡར་འབྲོག་འཕྲང་དུ་ཡོན་བདག་མོ་ནམ་མཁའ་འབུམ་ཞེས་བྱ་བ་ལས་འཁྲུངས་ཤིང་། ཆེར་སྐྱེས་ནས་ཡབ་ལ་གཤིན་རྗེ་གཤེད་དགྲ་གདོང་འཇིགས་གསུམ་དང་མགོན་ནག་ལ་སོགས་པའི་རྒྱུད་ལུང་མན་ངག་ཐམས་ཅད་གསན་ཏེ་མཁས་པར་སྦྱངས། དུས་འཁོར་ལ་སོགས་པ་ཡབ་ཆོས་གཞན་ཡང་ཅི་རིགས་པ་མཁྱེན། སྙན་དཔྱད་དང་སྐར་རྩིས་སོགས་ལ་མཁས་པ་ཞིག་བྱུང་། ཡར་འབྲོག་འཕྲང་རིགས་ཀྱི་ནུབ་སྟོད་དུ་གཉན་དང་ཇོ་བོ་ལ་སོགས་པས་སྦྱིན་བདག་བྱས་ནས་གཤིན་རྗེའི་ལྕགས་མཁར་ལ་དཔེ་བྱས་པའི་མཁར་བརྩིགས་ནས་དེར་བཞུགས་པས། ཛྙ་ལྕགས་མཁར་བ་ཞེས་ཐོགས་སོ། །སྒྲུབ་པས་ནུས་མཐུ་ཆེན་པོ་ཡང་མངོན་དུ་གྱུར། ཐོང་ལྕགས་ཆག་པ་ལ་ལྷགས་བཏབ་པས་ཞི་ཞིང་འབྲེལ་བ་དང་། ཐོག་སེར་དང་ཆོ་འཕྲུལ་ལ་སོགས་པ་ཐོགས་མེད་དུ་སྒྲུབ་པ་ཞིག་གོ །

འདིར་སྨྲས་པ། དེ་ལ་རིགས་གྲུབ་ལྷ་ཙམ་ཡོད་པ་ལས། །རྡོ་རྗེ་འཛིན་པའི་མཚན་གྲགས་ཐོན་པ་ནི། །གསུམ་པ་ཆོས་དབྱིངས་པ་ཉིད་ཡིན་ཞེས་ཐོས། །སྔགས་ཀྱི་ལག་ལེན་ཞལ་ཤད་བཀའ་ལ་སོགས་པ། །ལྟད་མེད་ཚིག་གི་བརྒྱུད་པ་མ་ཉམས་ཤིང་། །བསྒྲུབས་པའི་བྱིན་རླབས་རྒྱུན་ཡང་ཆེ་བར་ཡོད། །ཡར་འབྲོག་ཕྱོགས་དང་གཙང་རོང་ལ་བཞུགས་པའི། །རྣ་ཡི་རིགས་བརྒྱུད་མང་པོ་ཡོད་པ་རྣམས། །ཕན་ཚུན་ཐུགས་མཐུན་གྲྭ་རིགས་མང་བ་དང་། །ཡོན་བདག་ལ་སོགས་ཕུན་སུམ་ཚོགས་པར་བྱུང་། །དེ་ཡི་སྲས་ནི་བཙོན་འགྲུས་སེང་གེ་ཡིན། །གསང་ཕུར་འཇམ་དབྱངས་ཤཱཀྱ་གཞོན་ནུ་ལ། །ཕར་ཚད་བསླབས་ཤིང་ཕ་མེས་ཆོས་ལ་མཁས། །འབའ་ར་བ་ལས་རླུང་ཕྱག་ཞུས་ཏེ་འབྱོངས། །དེ་ལ་སྲས་གཉིས་ཆོས་ཀྱི་བསམ་འགྲུབ་དང་། །ཆོས་ཀྱི་བཀྲ་ཤིས་ཞེས་བྱས་སྙིང་མ་བསླབས། །ཁ་ཐུན་ཚེ་བདག་འཆར་ཁ་ལ་སོགས་པའི། །གཤིན་རྗེ་གཤེད་དང་ཕུར་པ་རྡོ་མོ་ལུགས། །ཉང་གི་གཏེར་ཆོས་སོགས་ལ་མཁས་པར་བྱས། །ཚེ་བདག་བསྒྲུབས་པས་ནུས་པ་ཆེ་བར་བྱུང་། །དང་པོའི་སྲས་ནི་ཤེས་རབ་སེང་གེ་དང་། །ཕྱི་མའི་སྲས་ནི་ཚེ་བདག་སྐྱབས་ཞེས་བརྗོད། །ཕྱི་མས་ལ་སྟོད་ཕྱོགས་སུ་བྱོན་ཞེས་ཟེར། །དང་པོའི་སྲས་ནི་ཀུན་དགའ་སེང་གེ་ཡིན། །མངོན་དགའ་ཆོས་སྡེར་པོད་ཆེན་བཞི་ལ་བསླབས། །ཕྱི་ནས་པོ་དོང་ཕྱོགས་ལས་རྣམ་རྒྱལ་དང་། །གཞན་ཡང་བླ་མ་མང་པོ་བསྟེན་པ་ལས། །གསང་སྔགས་གསར་མའི་ཆོས་ལུགས་མང་པོ་ཐོས། །ཕ་མེས་རྣམས་ལ་ལས་ཚོགས་སྣ་ཚོགས་པའི། །ལག་ལེན་ཁྲིགས་ཆགས་མཐོང་བརྒྱུད་ཡོད་ན་ཡང་། །ཕ་ཆོས་རྣམས་ཀྱི་དབང་བཀའ་བར་དུ་ནུབ། །ཆོས་རྗེ་ངག་དབང་པ་ལ་དབང་རྣམས་ཞུས། །མོས་ཞེན་དབང་གིས་རྡོ་རྗེ་འཇིགས་བྱེད་

བསྐྱབས། །རི་མ་ཏྲི་ཡི་ཞལ་ཡང་མཐོང་བར་གྲགས། །སྐབས་དེར་ཡར་འབྲོག་ཁྲི་དཔོན་དང་ཟློས་ནས། །གཡོར་པོ་སྟོད་ཀྱི་ཕྱོགས་ན་སློབ་མ་དང་། །ཡོན་བདག་མང་དུ་ཡོད་པའི་ཕྱོགས་སུ་ཕྱིན། །དགྲ་བོའི་ཡུལ་དུ་མཐུ་རྟགས་མང་དུ་བསྟན། །གནས་གཞི་རི་ཁྲོད་ཆུང་ཏུ་མང་དུ་བཏབ། །སྡིག་བཤགས་དོན་དུ་བཅོམ་ལྡན་ཀུན་རིག་གི །བསྙེན་སྒྲུབ་བྱས་ཤིང་གཞན་ཡང་བྱེད་དུ་བཅུག །གདུང་ལ་རྡོ་རྗེ་སེམས་དཔའ་རང་བྱོན་བྱུང་། །དེ་ལ་སྲས་གཉིས་སེང་གེ་དཔལ་ལྡན་དང་། །ཆོས་ཀྱི་སེང་གེར་བོད་པ་རྣམ་པ་གཉིས། །ཕྱི་མས་ཀུན་མཁྱེན་སངས་རྒྱས་འཕེལ་བ་ཡི། །ཆོས་གྲྭར་བྱོན་ཞིང་རབ་འབྱམས་སྨྲ་བ་དང་། །རིག་གནས་ཕྲ་མོ་ཡང་ནི་མང་པོ་མཁྱེན། །ཡི་དམ་དམར་ནག་འཇིགས་གསུམ་ཡུན་རིང་བསྒྲུབས། །རབ་འབྱམས་སྨྲ་བ་འཇམ་དཔལ་གྲགས་པ་ལ། །བོ་དོང་ལུགས་ཀྱི་ཆོས་ལུགས་མང་པོ་གསན། །གཡས་རུ་ཤངས་སུ་ཕ་གྲོད་བསོད་བཟང་ལ། །ཤངས་ཆོས་ཡོངས་རྫོགས་ཞུས་ནས་ཡུན་རིང་བསྒོམས། །ཆོས་སྐྱོང་མགུར་མཛད་ཡེ་ཤེས་མགོན་པོ་དང་། །དཔལ་མགོན་མ་ནིང་དམ་ཅན་མང་པོར་བཅས། །བསྒྲུབས་པས་གྲུབ་སྟེ་མཐུ་བརྩལ་དཔག་ཏུ་མེད། །དྲག་པོའི་ལས་གྲུབ་དགེ་སློང་ཡིན་ན་ཡང་། །ལས་སུ་མཐུ་གཏད་སེར་བ་དག་ལ་བརྩོན། །གཡོ་རུ་གཞུང་དུ་དགྲ་བོའི་མཁར་ཁྲིམ་ལ། །དགུན་དུས་གནམ་ལྕགས་ལན་གསུམ་བསྟུད་མར་ཕབ། །ཡུལ་དཔོན་ལ་སོགས་གནོད་བྱེད་ཐམས་ཅད་སྟོངས། །འོན་ཀྱང་ནི་གྲུའི་འཕོ་བ་ཐེབས་ནས་གཤེགས། །སེང་གེ་དཔལ་གྱི་བུ་གཉིས་བྱུང་བ་ནི། །འཇམ་དབྱངས་བློ་གྲོས་དང་ནི་འཇམ་དབྱངས་བཟང་། །འཇམ་དབྱངས་བཟང་པོས་ཆོས་རྗེ་བསོད་གྲགས་ལ། །སྦྱོར་དྲུག་ཞུས་པས་ཉམས་རྟོགས་བཟང་

པོ་སྐྱེས། །སྤྲུ་མས་གཙང་གི་ཕུང་པོ་རི་བོ་ཆེར། །རྫོགས་ཆེན་ཡུན་རིང་བསྒོམས་
པའི་ལོ་རྒྱུས་སྣང་། །དང་པོའི་སྲས་ནི་བདག་གི་བླ་མ་ཡིན། །མེས་པོའང་ཡིན་ཏེ་
རིག་སྔགས་འཆང་ཆེན་པོ། །མཚན་ནི་རྩལ་ཁྲིམས་རྣམ་རྒྱལ་ཞེས་པ་ཡིན། །
བྱིས་པའི་དུས་ན་ཆོས་གྲགས་རྒྱ་མཚོའི་དྲུང་། །ཡིག་དྲུག་བཟླས་ལུང་ཙམ་ཞིག་
གསན་ཞེས་གསུང་། །ཆོས་རྗེ་འཕྲིན་ལས་པ་ལ་ཕར་ཚད་བསླབས། །རླུང་
སེམས་དབྱེར་མེད་ལ་སོགས་ཆོས་འགའ་ཞུས། །དབུས་སྨྱོན་པ་དང་པདྨ་གླིང་པ་
དང་། །བྲུར་དབོན་པ་དང་སོ་སྟོན་ཀུན་གཞོན་སོགས། །སྤྲུ་ཕྱིར་ཕྱུག་རྫོགས་བླ་
མ་མང་པོ་བསྟེན། །སྙིང་མའི་ཕྱོགས་ལ་མཁྱེན་པ་ཤིན་ཏུ་ཆེ། །འཇིགས་བྱེད་ལ་
སོགས་གཤེད་སྐོར་རྣམས་དང་ནི། །སྟོད་འབྲུག་སྐོར་དང་ངན་སོང་སྦྱོང་རྒྱུད་
སོགས། །གསར་མའང་མཁྱེན་ཅིང་སྐར་རྩིས་སྨན་དཔྱད་དང་། །རྟེན་འབྲེལ་ཕྲ་
མོ་སྣ་ཚོགས་མང་དུ་མཁྱེན། །རྡོ་རྗེ་འཇིགས་བྱེད་ཕྱུག་ན་རྡོ་རྗེ་དང་། །མ་ནིང་
ནག་པོ་བསྒྲུབས་པས་རྟགས་ཀྱང་ཐོན། །སྤྲུ་ཕྱིའི་ཡུལ་ལྷ་བྲན་དུ་འཁོལ་བར་
མཛད། །མཁྱེན་བརྩེ་ནུས་མཐུ་གསུམ་ཀ་མངའ་བའི་ཕྱིར། །འགྲོ་བ་རྣམས་ལ་
ཕན་པ་རྒྱ་ཆེར་མཛད། །གང་འདིའི་དྲིན་ལས་བདག་གི་ཕ་ཡིས་ཀྱང་། །ཐོག་
སེར་ལ་སོགས་ནུས་པ་འགའ་རེ་ཐོན། །དེ་དག་རྫུན་མེད་བཤུལ་ནི་ད་ལྟའང་
ཡོད། །དེ་ལྟར་ཁོ་བོའི་རུས་པའི་བྱུང་ཁུངས་ནི། །རྭ་ལོའི་རིགས་ལས་བྱུང་བ་
ཡིན་ཞེས་གླེང་། །ངེད་ཀྱི་ཕ་མེས་བརྒྱུད་འདི་ཆོས་ནས་གཞལ་ན་ལོ་ཙཱ་བ་ཆེན་པོ་
དང་ཆོས་མཁས་པ་དང་མཐུ་བོ་ཆེའི་བརྒྱུད་པ་དེ་ཡིན། འཇིག་རྟེན་གྱི་དཔལ་
འབྱོར་ནི། རྭ་ལོ་ཆེན་པོ་ཆོས་རྒྱལ་ཁྲི་རལ་དང་འདྲ་བར་གྲགས་པ་དེ་ལགས།
དེ་རྗེས་རྭ་ལོ་འབུམ་སེང་དང་ཤེར་རྒྱལ་ཡན་ཆད་ཀྱང་འཕྲིན་ལས་དཔག་ཏུ་མེད།

དཔེར་ན་བླ་ཆེན་འཕགས་པས་ལྗོང་སྔོན་དང་རོང་པ་རྒ་ལོ་གཉིས་སྣའི་བུ་ཆེན་སློབ་བརྒྱུད་ཡིན་པ་དེ་བླ་མར་ཁུར་བ་ལྟ་བུ་ཡིན། བོད་ཀྱི་བླ་མ་བཟང་ཚད་སྣའི་ཆོས་འོག་ཏུ་མ་ཆུད་པ་མེད་པ་དེས་མཚོན། ཕ་མེས་ཕྱིས་ཀྱི་ཚོ་ཁས་དྲག་དཔུང་པ་འཛོམས་པ་དང་ནོར་ཤེད་ངོམ་ཐུབ་པ་རང་མེད་དེ། རང་རང་སོ་སོའི་ཐད་ཀ་དེར་གྲྭ་སློབ་ཡོན་བདག་སྐྱོང་རྒྱུ་ཡོད་ངེས་ཤེས་པའི་འཕྲིན་ལས་དང་ཡི་དམ་ཆོས་སྐྱོང་ལ་གསོལ་བ་ཐེབས་ཙམ་གྱི་ནུས་མཐུ་ཡོད་ངེས་པ་ཡིན། དེ་ལ་ངེད་ཀྱི་མེས་དང་ཕ་ཡན་ཆད་ཁྲིམས་བཙུན་ སྔགས་པ་ཐམས་ཅད་ཀྱང་དགེ་སློང་ལ་ཕར་ཕྱག་འཚལ། རྟེན་གསུམ་ལ་ཞབས་ཏོག་བྱེད། བཟའ་བ་དང་རིན་གྱི་དོན་དུ་སྲོག་ཆགས་ལ་འཚེ་བ་ནམ་ཡང་སྤངས། ལོ་བཅུའི་བར་དུ་གློག་སོགས་སྦྱོང་། ཉི་ཤུའི་བར་དུ་དཔེ་འཛིན་བཤེར། སུམ་ཅུའི་བར་དུ་སྒྲོ་འདོགས་གཅོད། བཞི་བཅུའི་བར་དུ་བབླས་སྒོམ་སྒྲུབ་ཟེར། དེ་རྗེས་ཁྲིམས་པ་རྣམས་བག་མའི་བྱ་བ་སོགས་མི་ཆོས་བྱེད། སྔོན་གྱི་བྲམ་ཆེན་དང་བོད་ཀྱིའང་སྔོན་གྱི་སྔགས་པའི་མིག་ལྟོས་བཟང་པོ་དེ་མ་ཉམས་པར་སྐྱོང་མཁན་རང་ཤས་ཆེ། དེང་སང་ངམ་ཕྱིས་ཀྱི་བླ་མ་བརྒྱུད་ཅན་བླ་བྲང་སྔགས་པ་བ་བླ་ཆེན་དང་བླ་ཆུང་ཁྱུ་གཅིག་སྲོག་གཅོད་ལ་ནི་མི་འཛེམ། སྐུ་གསུང་ཐུགས་རྟེན་ལ་རས་ཚོད་བྱེད། མནོ་མ་ཤེས་པའི་བྱིས་པ་ནས་ནལ་བུ་ནློག་ ཁྲིམ་ཐབ་སྤུ་མོ་ནས་ལེན་པ་ལ་དབའ་དབའ་མོ་བྱེད་པ་དེ་ཚད་མེད། གསར་མའི་སྤྱོད་པ་ཤས་ཆེ་བའི་སྔགས་པ་མཁན་པོ་ཚད་མ་རང་བྱོན། མི་བརྒྱུད་དེ་རྣ་ཤར་བ་ཡིན། ཆོས་རྣ་ནུབ་པ་ཡིན། གཉེན་གྲྭ་སྒྲིགས་དང་རྫུན་རིབ་དང་ལག་འཕྲུལ་ལ་སྐབས་ཚོལ་མི་དགོས་པའི་སྔགས་པ་ཁ་ཡོད་ལག་ཡོད་རྐྱང་བ་བྱུང་བ་ལགས་སོ། །

ད་ནི་ཁོ་བོ་ཉིད་ཀྱི་གནས་ཚུལ་སྨྲག་པར་བྱ་སྟེ། དེ་ལ་བདག་གང་དུ་སྐྱེ་བ་བཟུང་བའི་ཡུལ་ནི། དབུས་གཙང་གི་མཚམས་ན་བོད་ཁམས་སྐྱོང་བའི་བརྟན་མ་བཅུ་གཉིས་ཀྱི་ནང་ཚན་ཁ་རག་ཁྱུང་བཙུན་གྱི་གནས་ཇོ་མོ་ཁ་རག་ཅེས་གྲགས་པ། སློབ་དཔོན་ཆེན་པོ་པདྨ་འབྱུང་གནས་དང་། པཎྜི་ཏ་ཆེན་པོ་ག་ཡ་དྷ་ར་དང་། །གཉོས་ལོ་ཙཱ་བ་ཡབ་སྲས་རྣམས་དང་། གཞན་ཡང་ཨཱ་ཙཱརྱ་གཉན་དཔལ་དབྱངས་དང་། ཁ་རག་སྒོམ་ཆུང་ལ་སོགས་སྐྱེས་མཆོག་དུ་མས་བསྟེན་པའི་གནས་དེ་ཉིད་དང་ཉེ་བ། བོད་ཡུལ་དབུས་ཀྱི་ཆར་གཏོགས་པ། ལུ་ཧི་ཏའི་ཆུ་ཀློང་ལ་སྙེན་པར་འགྲོགས་པ། འབྲང་ཞེས་བྱ་བའི་ཡུལ་གྲོང་ཁྱེར་གྱི་བཀོད་པ་ཡིད་དུ་འོང་བས་བརྒྱན་པ། བཟའ་ཤིང་གི་རྣ་བའི་སྐྱིད་ཚལ་དུ་མས་རྣམ་པར་ཁྱབ་པ། རི་བོ་སྔོན་ལྗོངས་ཉམས་དགའ་བ་དུ་མ་དང་། ཚལ་སྣ་ཚོགས་པས་མཛེས་པ། སྔོན་གཉོས་ཇོ་སྲས་རྡོ་རྗེ་བླ་མ་ལ་སོགས་པས་ཡུན་རིང་དུ་བསྟེན་པའི་གནས་གཞི་ཞིག་ཏུ་ཕྱིས་ཆོས་རྗེ་ཀུན་དགའ་སེང་གེས་ཆོས་འཁོར་སྡིངས་ཞེས་པའི་དགོན་གནས་ཆུང་ངུ་ཞིག་འདེབས་པར་མཛད་པ་འདི་ལགས་ཏེ། བདག་སྐྱེ་བ་འཛིན་རྒྱུའི་ལོ་སྔ་མ་དེ་ཐོ་རངས་ཀེང་རུས་ཆེན་པོ་དངོས་སུ་བྱུང་བ་མི་མང་པོ་རང་གིས་མཐོང་བ་དང་། སྟེས་དབང་ཡིན་པ་གཞིར་བཅས་ནའང་བཀྲ་ཤིས་བྲག་ཟེར་བ་ཅིག་ཡོད་པ་དེའི་རྡོ་ཆེ་བ་གཅིག་གས་ཤིང་ལྷུང་བ་ལ་མ་ཎི་རང་བྱོན་ཆེན་པོ་ཅིག་བྱུང་བ་ནི་ད་ལྟ་ཡང་བྲག་ལོགས་ལ་ཡོད་པ་འདི་ཡིན། དེ་ལ་སྔགས་འཆང་དམ་པ་ཚུལ་ཁྲིམས་མཚན་ཅན་ལ་རིགས་ཀྱི་སྲས་བཞི་ཡོད་པ་ལས། ཆེ་ཤོས་རྣམ་རྒྱལ་ཕུན་ཚོགས་ཞེས་བྱ་བ་བདག་གི་ཕ་ལགས་ཤིང་། སྐྱེ་བ་འདི་ཉིད་ཀྱི་ལུས་སྐྱེད་པར་བྱེད་པ་ལ་གཅིག་ཏུ་དྲིན་ཆེ་བ་མར་གྱུར་པ་ནི། མཚན་དྲོ་

རྗེ་བུ་དགའ་ཞེས་བྱ་བ་ཡིན་ཞིང་། བདག་གི་ཕ་ནི་མཁྱེན་རྒྱ་མི་ཆེ་ཡང་ཡི་དམ་ལྷའི་བསྐྱེད་རིམ་དམིགས་པ་ལ་བརྟན་པ་ཅུང་ཟད་ཐོབ་པ་ཡི་དམ་དང་ཆོས་སྐྱོང་གི་བཟླས་བསྙེན་གྲངས་མེད་པ་སོང་ཞིང་། བྱིན་རླབས་དང་ནུས་མཐུས་བརྒྱན་པ། ཆོས་བརྒྱད་ཀྱི་རྣམ་པར་རྟོག་པ་ནུབ་པའི་འབྱོལ་ཞིག་ཆེན་པོར་བཞུགས། བདག་གི་མ་ཡང་ཐུགས་སྙིང་རྗེ་ཆེ་ཞིང་དགེ་བ་ལ་དགའ་བ། ཟབ་ཅིང་དཀྱིལ་ཆེ་བའི་ངང་ཚུལ་ཅན་ནོ། །དེ་ལ་ཡབ་ཀྱིས་དགུང་ལོ་བཞི་བཅུ་ཞེ་དྲུག་ཡུམ་གྱིས་དགུང་ལོ་བཅུ་དགུ་བཞེས་པའི་ཚེ། བདག་གི་ཡང་སྲིད་ཡོངས་སུ་བཟུང་བར་འདུག་ཅིང་། ཡུམ་གྱི་མནལ་ལམ་དུ་འབྲང་ཕུ་གཟིམས་ཁང་ཁང་པ་བརྒྱ་ཆེ་ཞིང་དཔངས་མཐོ་བ་ཞིག་ཏུ་སྒྱུར་པ་ལ་ཡུམ་གྱི་ཐོག་རྩེ་ནས་དུང་དཀར་ཕྱོགས་བཞིར་འབུད་པ་དང་། ཡང་ལན་ཅིག་རྨི་ལམ་དུ་རིན་པོ་ཆེ་བ་ལ་དབང་ཞུས་པས། གསེར་གྱི་རྡོ་རྗེ་ཞིག་སྤྱི་བོར་བཞག སྣར་དེ་སྐུ་འཕྲག་ཏུ་བཅུག་པའི་སྣང་བ་བྱུང་ཞིང་། དེའི་གནས་ཚུལ་མེས་པོ་རིན་པོ་ཆེ་ལ་ཞུས་པས། དེ་སྲིད་འཕོར་བ་དེའི་ལྟས་ཡིན། འདི་ལ་དགའ་མོ་ཞིག་འོང་བ་ཡིན་ཏེ་འོང་། ཞེས་གསུང་། དེ་ནས་བདག་རུམ་ན་ཡོད་པའི་སྐབས་དེ་ཉིད་ལ་རྒྱལ་གྱི་ཟླ་བའི་སྐབས་ལྟུམ་རའི་རྒྱལ་མེན་གྱི་རྩ་བ་འགའ་རེ་ཞིག་ཁ་འབུས་ཤིང་། ཆོ་འཕྲུལ་གྱི་སྐབས་སུ་ཀང་མི་མངོན་པའི་མེ་ཏོག་ཁ་བྱེ་བ་ཡང་སྔོ་རེ་ལོང་ངེ་བ་བྱུང་འདུག་པ་མཐོང་ཞིང་རྒྱུས་ཡོད་པའི་མི་ད་ལྟ་ཡང་མང་དུ་ཡོད། དེ་ཀུན་ཡང་དགེ་མཚན་གྱི་ལྟས་ཙམ་ཡིན་པར་མངོན་ནོ། །དེ་ནས་ན་ཚོད་ལྡན་ཞེས་པ། ཤིང་མོ་ཕག་ལོ་ཆུ་སྟོད་ཀྱི་ཟླ་བའི་ཚེས་བརྒྱད་ཀྱི་ཉི་མ་རྩེ་ཤར་ལ་བདག་བཙས་པར་འདུག་ཅིང་། དེ་ཡང་གྲོད་ཕྲུས་གཡོགས་པའི་རྣམ་པ་ཅན་དུ་བྱུང་། ལྟེ་བ་གཅོད་པ་སོགས་ནི་གང་ཡང་མ་དགོས།

དེ་ལ་མེས་པོ་རིན་པོ་ཆེས་ལྟེ་མིག་གིས་གྲོད་ཕུའི་རྒྱུ་དྲལ་པ་སོགས་རྟེན་འབྲེལ་མཛད། དེ་སྐབས་སྐྲ་ཕྲ་མོ་གཡིང་གཡིང་བ་ཁ་དོག་དཀར་པོ་ཉག་གཅིག་ཡོད་པ་ཞིག་བྱུང་། ཕྱིས་རིམ་པས་ཁ་དོག་ནག་པོར་འགྱུར། སྐྲ་དཀར་པོ་ཡིང་ཡིང་འདིའི་རིགས་ལ་ཤེས་རབ་ཆེན་པོ་འོང་། གྲིབ་གྲིས་མ་བསྒྲིབས་པ་གྲིས་གསུང་། སྲི་ངན་བཟློག་པའི་ཕྱིར། སྲི་གཅོད་རྡོ་རྗེ་ཞེས་མིང་སྤྲུལ། ཟླ་བ་བརྒྱད་ཙམ་ནས་འགྲོ་བ་དང་། ལོ་དུས་སྨྲ་ཤེས་པ་ཞིག་བྱུང་འདུག བཙས་ནས་ལོ་གཉིས་སུ་ཉེ་བར་ཙམ་ན། འབྲུ་ནད་དྲག་པོ་ཞིག་གིས་བཏབ། ཨ་ཁུས་སྨན་དཔྱད་ཤིན་ཏུ་མཁས་པར་མཁྱེན་པས། སྨན་དང་རིམ་གྲོ་སོགས་གང་དྲག་མཛད་འདུག་ནའང་། ཁྱད་ཅང་མ་བྱུང་ཞིང་། བྱིས་པ་ནད་ཐེག་ཆུང་བ་ནས་སྨྲ་ཡང་ཞོམ། དོ་ནུབ་ཙམ་ཐུབ་བམ་སང་ཞོགས་ཙམ་ཐུབ་བམ་ཟེར་བ་ལས། གཞན་འཆི་བར་ཐག་བཅད་པའི་ཚེ། དེའི་སང་ཞོགས་ནམ་ལངས་ཙམ་ལ་ནང་གི་སྐས་ནས་ཡར་ཨ་ཙ་ར་ལྔ་ཙམ་ཞིག་འཛེགས་ནས་བྱུང་ནས། སྔོན་མ་དེས་པོ་ཧེ་ཞིག་གིས་ངེད་ལ་བྱིན་རླབས་བྱེད་ཀྱིན་མང་པོ་ཞིག་ལབ་ཀྱིན་ཡོད་པར་འདུག དེ་རྣམས་སླར་ཡང་སྐས་ལ་བབས། དེ་ཕྱིན་ཆད་གར་སོང་ཆ་མེད། ཕ་དང་ཞང་པོ་སོགས་ནང་མི་ལྔ་ཙམ་ཡོད་འདུག་པ་ཐམས་ཅད་ཀྱིས་མཐུན་པར་མཐོང་ཞིང་། མཐོང་བ་ལས་བྱ་བྱེད་ཀྱི་བློ་གང་ཡང་མ་བྱུང་བར་འདུག འདི་ནི་དེ་ལྟར་བར་ཆད་ཀྱིས་གཙེས་པ་ལ་སྔ་རོལ་གྱི་སྐྱེ་བ་གཞན་དུ་བླ་མར་གྱུར་པ་རྣམས་ཀྱིས་བར་ཆད་དེ་བཟློག་པར་མཛད་པ་ཡིན་པར་སེམས། དེ་ཁོ་ནས་ནད་དེ་དྲག་སྟེ། ཞག་གསུམ་བཞི་ནས་སོར་ཆུད་པར་སྣང་ངོ་། །བཙས་ཙམ་ནས་དེ་སྐབས་ཕན་ཆད་དུ་ཉིན་མཚན་ཕལ་ཆེར་མིག་མི་འཛུམ་པར་གཉིད་དུ་འགྲོ་བ་ལ་མི་ཕལ་ཆེར་གྱིས་སྨྲ་བརྗོད་ཞུང་ཞིང་བེམ་

ལུགས་འདིས་གླེན་ལྐུགས་ཅིག་འོང་ངམ་ཟེར། མེས་པོ་རིན་པོ་ཆེའི་གསུང་ནས་མིག་མི་འཛུམ་པར་གཉིད་དུ་འགྲོ་བ་ནི་འོད་གསལ་ཟིན་པ་ལ་འོང་བར་གྲགས། གང་ལྟར་ནའང་འདི་མའི་ལུས་ལ་འཕྲིས་པ་ཚུན་ཆད་ནས། དམིགས་ལྟས་དགའ་རབ་ཀྱང་བྱུང་བས་མི་ཕལ་པ་རང་མིན་ཙམ་ཞིག་འོང་ཞེས་ཡང་ཡང་གསུང་ཟེར། དེ་ནས་སྨྲ་ཤེས་ཙམ་གྱི་དུས་ཞིག་ན་ཐོག་ཁར་ཉི་མ་ལ་བསྐལ་བའི་ཚེ། རླུང་སེམས་ཅུང་ཟད་དབུ་མར་ཆུག་པའི་རྟགས་ཡིན་པ་འདྲ། ནམ་མཁའ་ལ་འཇའ་ཚོན་དྲ་བ་རིས་སུ་འབྱུང་ཞིང་། དེ་དག་གི་བར་བར་ན་ལྷ་སྐུའི་རྣམ་པ་སྐུ་མདོག་དང་དབྱིབས་སྣ་ཚོགས་པ་ཁོ་ནས་ནམ་མཁའ་འཕྲིག་མེར་གྱིས་འགྲོ་བ་ཡང་ནས་ཡང་དུ་མཐོང་བ་བྱུང་ཞིང་། ད་ལྟའང་བློ་ཡུལ་ན་གསལ་བར་སྣང་། དེ་དག་དང་དུས་མི་རིང་བར་མེས་པོ་རིན་པོ་ཆེ་ལ་ཇོ་གདན་འགའ་ཞིག་དང་། རྒྱ་བྱང་ཁ་ནས་འོངས་པའི་སྔགས་པ་སོ་སོས་གསོལ་བ་བཏབ་པའི་ངོར། བཀའ་བརྒྱུད་གསང་བ་ཡོངས་རྫོགས་ཀྱི་དབང་དང་། མགོན་པོ་མ་ནིང་དང་གུ་རུ་དྲག་དམར་ནག་དང་། ཕྱག་བཞི་པ་གཏེར་མགོན་དང་། རྡུལ་ཚོན་གྱི་དཀྱིལ་འཁོར་བཞེངས་སུ་གསོལ་ཏེ། བཅོམ་ལྡན་འདས་དཔལ་རྡོ་རྗེ་འཇིགས་བྱེད་ཆེན་པོའི་དབང་བསྐུར་ལ་སོགས་པ་ཕ་ཆོས་འགའ་ཟུང་སྩལ་ཏེ་དེ་ཀུན་ཞོར་ཆོས་ལ་ཐོབ་ཡོད་པར་འདུག་ཅིང་། དཀྱིལ་འཁོར་དང་མཆོད་བཤམས་ལ་སོགས་པ་ད་ལྟའང་ཡིད་ཡུལ་ལ་ཅི་རིགས་པར་འདུག་ཅིང་ཆོས་ཀྱི་ཚིག་དོན་ལ་ནི་གོ་རྟོགས་ཅང་མ་བྱུང་། ཆོས་གྲལ་དུ་སྡོད་ཚུགས་ཤིང་དབང་རྫས་ཞུ་ཚུལ་སོགས་མཁས་པར་བྱུང་བས་རིན་པོ་ཆེས་དགེས་དགེས་མཛད་ཟེར། བསྐང་གསོ་འཆག་མེད་དུ་མཛད་གྱིན་འདུག་པས་གཏོར་ཆབ་སྦྱིན་པ་དང་། ཇ་གཡོག་འབུལ་བ་སོགས་ཕྱག་གཡོག་ཆུང་ཆུང་

དགོས་པ་རྣམས་ལ་བརྩོན་པར་བྱས། ཕ་མེས་ཀྱི་འདུ་ཤེས་ཙམ་མིན་པར་བླ་མའི་མོས་གུས་ཀྱང་དཀའ་རབ་སྐྱེས་འདུག ཕལ་ཆེར་ཕ་མའི་ཟླ་ལ་མ་ཉལ་བར་མཆོད་ཁང་དུ་མེས་པོའི་དྲུང་དུ་ཉལ། དེ་སྐབས་མཆོད་བཤོམ་ལ་བཅོམ་ལྡན་འདས་ཐུབ་པའི་སྐུ་བརྙན་ཆེ་རབ་ཞིག་བཞུགས་ཀྱིན་འདུག་པས། དེའི་དྲི་རྟོག་ཡང་ཡང་ཞུས་པས་མཛད་བཅུ་ལ་སོགས་པའི་ལོ་རྒྱུས་འགའ་རེ་གསུང་། ལོ་རྒྱུས་རྩ་རྩེ་ཚང་བ་ནི་བློ་ལ་མ་ཆགས་པ་འདུག་ནའང་དད་མོས་ཆེན་པོ་སྐྱེས་ཤིང་སངས་རྒྱས་ཐོབ་འདོད་ཀྱི་བསམ་པ་བཅོས་མ་མིན་པ་བྱུང་། གཤེད་དམར་གྱི་ཐང་སྐུ་ལྷ་མགྲོན་ལ་ཀྱཻ་རྡོར་ཡོད་པ་ཞིག་འདུག་པ། ལྷ་དེ་གཉིས་མཐོང་བ་ཙམ་གྱིས་སེམས་དགའ་ཆམ་ཆམ་པ་རྟག་ཏུ་འོང་། ལྷད་མོ་གཞན་ལ་དགའ་ཚོར་ཆུང་ཞིང་། ཡི་དམ་ཆོས་སྐྱོང་གི་སྟགས་སྐུ་ཟིང་ཟིང་འདུག་པ་ཀུན་ལ་ཡང་ཡང་བལྟ་འདོད་པའི་དགའ་སེམས་ཆེ་བར་བྱུང་བས། མེས་པོའི་གསུང་ནས་འདི་རྡོ་རྗེ་སློབ་དཔོན་ཞིག་གི་སྐྱེ་བ་ཡིན་པར་འདུག་ཅེས་གསུངས་པའང་དྲན། ཡང་རེ་འགའ་རི་དྭགས་ཤོར་མཁན་འདྲ་མཐོང་བའི་ཚེ། སྙིང་རྗེ་ཆེན་པོ་སྐྱེས་ཏེ་རང་དབང་མེད་པར་མཆི་མ་འཚོར་བ་འབྱུང་ཞིང་ལུང་བ་འདིའི་རི་དྭགས་རྣམས་ངས་བསྲུང་དགོས་པ་འདུག་སྙམ་པ་དང་། འདི་བསྲུངས་ཀྱང་དེའི་ཕ་རོལ་ན་ལུང་བ་དང་རི་དྭགས་ཡོད། དེའི་ཕ་རོལ་ནའང་ཡོད་སྙམ་པ་སོགས་མཐའ་མེད་དུ་ཤར་ནས་གཅིག་བསྲུངས་ཀྱང་གཞན་རྣམས་ཇི་ལྟར་དྲག་སྙམ་པའི་གང་དྲག་ཅི་དྲག་མི་ཚུགས་པ་ཙམ་ཡོང་བ་ཞིག་ཡོད་ཅིང་། ཡང་ལན་ཅིག་སྒོ་རྩ་ན་བྱ་བཏང་འགའ་རེ་སློང་ཞིང་འདུག དེ་ནས་ཕ་ཚད་ཀྱི་ཞིང་ཁ་ན་ལུས་གནད་བཅས་སྒོམ་བྱེད་བྱེད་ལྟར་འདུག་པས་ཡིད་ལ་ངོ་མཚར་དང་དད་པ་ཆེན་པོ་སྐྱེས་ཏེ། ང་ཡང་འདི་ལྟ་བུ་ཞིག་ཏུ་གྱུར

ན་སྙམ་པ་ཡང་ཡང་བྱུང་། ཡང་མོན་རྩེ་བའི་རྟོགས་ལྡན་འགའ་རེ་རླུང་བཟུང་ཞིང་འཁྲུལ་འཁོར་བྱེད་པ་མཐོང་བས་ཀྱང་དེ་དང་འདྲ་བར་གྱུར། ད་ལྟ་ལྟས་ན་ཁོང་ཚོའི་དེ་རང་ཆོས་གཟུགས་ཀུན་གྱི་སྤྱི་ནོར་དེ་ཀ་ཡིན་པ་འདྲ་སྙེ་རང་རེ་བློ་འགྱུར་བ་ནི་ བྱུང་། དགོན་ པ་ བ་ རྣམས་ ཀུན་ རིག་ གི་ དཀྱིལ་ འཁོར་ བཞེངས་ ནས་ སྒྲུབ་མཆོད་བྱེད་པ་མཐོང་བ་ལའང་དགའ་བ་ཆེན་པོ་སྐྱེས་ཤིང་ཆོ་གའི་སྣང་ལ་གྲལ་ལ་སྡོད་ཚུགས་པར་བྱས། ལན་ཅིག་ཁ་རག་གམ་ཕུ་བའི་སྔགས་པ་ཆོས་རྗེ་ཡོན་རྒྱམ་པ་དེ། མེས་ པོ་ རིན་ པོ་ ཆེའི་ དྲུང་ དུ་ དོན་ སྐྱོད་ པ་ ཞིག་ ལ་ འདུག མདོན་ སྐྱོད་ ཀྱི་གསུང་ བགྲོས་ མང་ དག་ ཞིག་ མཛད་ ཀྱིན་ འདུག་ པས། ང་ རང་ གིས་ ཀྱང་ འདི་ ལྟ་བུ་ མང་ པོ་ ཞིག་ བྱས་ སྙམ་ པ་ སོགས་ ཡིད་ ལ་ ཇི་ སྙེད་ ཅིག་ ཤར། ཡང་ ཐོག་ ཁ་ ན་ཡོད་པའི་སྐབས་ཤིག་འཛོལ་མོ་རྣམས་སྐད་མང་པོ་འདོན་གྱིན་འདུག་པས་སྐད་ཀྱི་གདངས་ལ་དབོན་པོ་སྲི་གཅོད་ཅེས་ང་རང་གི་མིང་ནས་འབོད་པ་དང་། ཡུལ་མི་འདྲའི་སྐྱིད་སྡུག་ཡོད་ཚུལ་ལབ་པ་སོགས་ལན་འགའ་ཡར་དུ་བྱུང་། དེ་སྐབས་གཉིད་མིན་སད་མིན་པ་རྨི་ལམ་ཤིན་ཏུ་གསལ་སྣང་ཆེ་བ། ཡུལ་མི་སོ་སོར་ན་ཚ་ཤི་ ཆད་ སོགས་ ཀྱི་ རྟགས་ མཚན་ གསལ་ བར་ ཐེངས་ པ་ དང་། རེ་ འགའ་ མདོན་སུམ་ དུའང་ མི་ མ་ ཡིན་ གྱི་ སྤྱོད་ པ་ རེ་ རེ་ ཙམ་ མཐོང་ བ་ བྱུང་། ཕྱིས་ སྐེ་ དཔོན་གྱི་རྫོང་ གཞིས་ སོགས་ སུ་ ཕྱིན་ པ་ ནས་ གསལ་ སྣང་ དེ་ ཀུན་ ཡང་ འགྲིབས་ ནས་སོང་། ཡང་ ལན་ ཅིག་ ཨ་ ཙ་ ར་འགའ་ ཤས་ ལམ་ ཞོར་ ལ་ སྒྲོ་ རྩ་ ན་ ལྟོ་ སློང་ གིན་འདུག་པ་མཐོང་ནས་ཀྱང་དགའ་སྤྲོ་དཔག་ཏུ་མེད་པ་སྐྱེས་ཤིང་རྒྱ་གར་ཕྐ་ཡ་ལ་སོགས་པ་ཡིན་སྙམ་པའི་ཡུལ་མང་པོ་ཞིག་ཡིད་ཡུལ་དུ་ཤལ་ཤལ་ཤར་རོ། །

སྐབས་ པ། སྔོན་ གོམས་ དབང་ ལས་ མཐའ་ དག་ དགེ་ བའི་ ཆོས། །གཅིག་ ཅར

ཤར་བ་འདི་ལས་ལེགས་ཚོགས་ནི། །མ་ཚང་མེད་པ་ནམ་ཡང་འབྱུང་བ་ཡང་། །
སྨོན་གྱི་དགེ་བའི་མཐུ་དཔལ་འབབ་ཞིག་ཡིན། །

དེ་ལྟར་སྨྲ་ཤེས་པ་ནས་རང་ལོ་བཞིའི་སྟེང་དུ་སླེབ་པ་ཚུན་ཆད་དུ་སྨྲ་བརྗོད་ཀྱི་སྐོར་ལ། ང་བླ་མ་ཀུན་དགའ་གྲོལ་མཆོག་ཡིན། ཉེ་གནས་དཔལ་འབྱོར་ཟེར་བ་ཞིག་ཡོད་དེ། རྫོག་རོང་འོག་མ་བ་ཚང་གི་ནང་ལ་སོང་ཟེར་བ་ཞིག་གཞན་གྱིས་རྩེད་མོ་དང་ཀྱལ་ཀ་སོགས་ཀྱིས་དྲིས་པ་ལའང་ཡང་ཡང་སྨྲ་བ་ཞིག་བརྒྱུད་མར་བྱུང་འདུག གཞན་འགའ་རེ་ལ་ཡོང་བའི་སློབ་མཁན་དེ་འདྲའི་རིགས་ནི་གཏན་ནས་མེད་པ་རང་སེམས་དཔང་པོ་ཐུབ་པར་ཡོད། ཕ་མ་དང་ཡུལ་བ་རྣམས་ནི་རྗེ་བཙུན་ཀུན་དགའ་གྲོལ་མཆོག་གི་ཞལ་མཐོང་བ་ལྟ་ཅི་སྨོས། མཚན་ཐོས་པ་ཙམ་ཡང་མེད་པས་ཐོག་མར་རེ་ཞིག་རང་བབས་སུ་སྨྲ་བ་ཞིག་ཡོད་པ་ལ། དགེ་འདུན་སྐྱང་པའི་རྗེ་གདན་འགའ་ཞིག་གིས་རྗེ་དམ་པ་དེ་ཉིད་དབུས་གཙང་ཡོངས་ཀྱི་བླ་མ་ཡིན་ཚུལ་བརྗོད་འདུག་པས། དེ་སྐབས་བུ་གཅིག་པོ་ཡིན་པས་ངེད་རང་ལ་ཡང་དེ་བཞིན་མ་ཟེར་གསུང་བའི་དམ་བཞག་མཛད་ཀྱང་། བྱིས་པར་སོང་བས་སྔར་བཞིན་ཀ་སྨྲས། དེ་སྐབས་ཆོས་དབང་བཟང་པོ་བ་གཟིམས་ཁང་དུ་ཡང་ཡང་ཡོང་བ་ཞིག་ཡོད་པ། ཁོང་གི་ཨ་ཁུ་རྗེ་བཙུན་དམ་པ་ལ་མོས་པ་ཅན་ཅིག་ཡོད་པ་ལ་ཁོང་བས་གླེངས་འདུག་ཅིང་། དེ་སྡེ་བའི་དཔོན་ཡིག་པ་ཡིན་པ་འདུག་པ་ནས། ཡར་འབྲོག་ཏུ་ཁྲི་དཔོན་ཆེན་པོ་བསྟན་འཛིན་མི་འགྱུར་དབང་གི་རྒྱལ་པོ་ལ་ཞུ་བར་ཕྱིན་པ་བཞིན། སྡེ་པ་རང་ལའང་མནལ་ལམ་བཟང་པོ་ཁྱད་པར་ཅན་བྱུང་གསུང་ཞིང་། དེ་འཕྲལ་དངོས་ལ་གོས་ཆས་སོགས་བཟབ་རྒྱས་སུ་སྐུལ། དེ་ནས་སྡེ་པ་བསྟན་འཛིན་དྲུང་གིས། མཁན་ཆེན་རིན་པོ་ཆེ་དང་། རྒྱལ

རྩེ་ནས་བརྩམས་ཏེ། ཞབས་དྲུང་སྐྱོབས་རྒྱས་དྲུང་གི་བར་རྩུན་ཆད་ཀྱི། རྗེས་
དམ་པའི་ཡོན་བདག་དང་བུ་ཆེན་རྣམས་ཀྱི་སར་གནས་ཚུལ་རེ་ཡང་འབུལ་བ་
གནང་འདུག ཁྱད་པར་ཆོས་རྗེ་རིག་འཛིན་པ་ཆེད་ཀྱིས་མངགས་ནས། ཁོང་ལ་
རྗེ་དམ་པས་གནང་བའི་དབུ་རྒྱན་བྱ་སྒྲུ་མ་ཞིག་ཡོད་ཅིང་། གཞན་ཡང་གོང་
དཀར་ཆོས་སྡེ་སོགས་ནས་དབང་རྫས་མང་དུ་གཡར་ནས། འབྲང་ཕྱུག་གཟིམས་
ཁང་གི་སྒོ་རྩར་འོངས། ཐོག་ཁ་ནས་ངས་བལྟས་ཁོང་འདུག་པ་མཐོང་སྟེ། ཆོས་
རྗེས་རིག་འཛིན་པ་སློབ་འདུག་བྱས། ཆོས་རྗེ་ཐལ་བྱུང་དུ་ནང་དུ་ཤོར། དབང་
རྫས་དེ་ཀུན་བཀྲམས་ནས་ངེད་ལ་བསྟན་པ་ལ་དབུ་རྒྱན་སྒྲོ་སེར་མ་དེ་བླང་ཏེ།
ང་རང་གི་ཡིན་ཚུལ་སོགས་ཅལ་ཅོལ་མང་དུ་སྨྲས། ཆོས་རྗེས་དུས་ཤིང་བྱིན་
རླབས་ཞུས། དེ་ནས་མི་རིང་བར་བསྟན་འཛིན་ངག་དབང་ཉི་ཟླ་བཟང་པོའི་དྲུང་
ཡང་ཕེབས་བྱུང་ཞིང་། གསོལ་ཇ་བཞུགས་གྲལ་ཞིག་འདུག ངེད་ལ་གདན་
དམའ་བ་ཞིག་བྱུང་བས་ཁྲོ་ཞིང་སྡོད་མ་འདོད། ཟུར་སྒྲུག་ཅིག་ཏུ་ལོགས་སེ་བ་
བྱས་ཏེ་ཅང་མ་སྨྲས་པར་བསྡད། ཇོ་གི་ཞིག་དང་གསུང་འཕྲོས་མཛད་ཀྱིན་འདུག་
པ་ཅུང་ཟད་གོ་བ་སྙམ་བྱེད། ངེས་ཀྱང་ཕན་མ་བྱུང་། བལ་པོ་རྒྱ་གླིང་པ་གཉིས་
འདུག་པའི་སར་ཕྱིན། ཞབས་དྲུང་ཡང་དགྱེས་རྒྱུ་མེད་ཙམ་ལ་དེ་འཕྲལ་ཕེབས་
སོང་། བཀའ་ལས་ཀྱང་སྐྱ་ཁམས་ནི་དྭངས་པོ་འདུག་སྟེ། རྗེ་དམ་པ་རང་ནི་མིན་
པ་འདྲ་ཞེས་དབུས་ཕྱོགས་ཀུན་ལ་གསུངས་འདུག་ཅིང་། གོང་དཀར་ན་ཕྱུག་
རིས་ངོས་མ་རང་འདུག་པ་དངོས་སུ་མཐོང་། དངོས་ཅག་ལྷ་བུ་བར་དོར་མངོན་
པར་རྫོགས་པར་སངས་རྒྱས་པའི་སློབ་དཔོན་སྤྱོད་པ་བ་ཡང་སྲིད་འཛིན་པའི་ཚུལ་
སྟོན་པ་ལྟ་ག་ལ་ཞིག་ས་ཐོབ་པའམ་དེ་ལ་ཉེ་བར་བསྙེན་པའི་ངེས་འབྱེད་ཆ་མཐུན་

ཙམ་ལ་ཡང་གནས་པ་མ་ཡིན། འོན་ཀྱང་དེ་དང་དེར་བྱིན་གྱིས་བརླབས་ཏེ་འགྲོ་བའི་དོན་སྤྱོད་པ་ཡང་སྲིད་པའི་ཕྱིར་གཅིག་དང་ཐ་དད་པའི་དཔྱད་པ་མི་དགོས་སོ། །དེ་ནས་མི་རིང་བར་སྔོན་ལམ་གྱི་སྟོབས་ཆེན་པོས་དམ་པའི་ཆོས་ཀྱི་འཁོར་ལོས་བསྐྱུར་བ། མཁན་རིན་པོ་ཆེ་ལུང་རིག་རྒྱ་མཚོའི་ཞལ་སྔ་ནས། དེ་གོང་མཉལ་ལམ་དུ་ལུང་བསྟན་རིམ་པ་གསུམ་ཙམ་བྱུང་འདུག་པ་དང་། སྔོན་དུས་རྗེ་དམ་པས་སྔ་ཕྱིའི་ལུང་བསྟན་མང་པོ་གནང་བའི་ཚིགས་བཅད་དུ་ཡང་། ནམ་ཞིག་རང་གནས་རི་བོའི་ཕུག་ཏུ་མཇལ། །ཞེས་གསུངས་པའི་དུས་ཀྱང་འདི་ཡིན་ཞེས། ངེད་ཀྱི་གདམ་གསན་འཕྲུལ་ཆོས་ལུང་བྱང་རྩེ་སོགས་ལ་མི་གཏོང་བར་མཛད་དེ། མཆེད་གྲོགས་དཔལ་སྟེངས་པ་དང་། ག་ཐོག་པ་དཔལ་ཀུན་དགའ་ལེགས་རྒྱལ་གཉིས་ཀྱང་ཞབས་འབྲིང་དུ་འཕྲུལ་འཁྱེར་བྱུང་འདུག་ཅིང་། དེ་མཚམས་དཔོན་སློབ་རྣམས་སྨྱུར་ཤད་དུ་ཕེབས་བྱུང་བ། ཕེབས་འཕྲུལ་དངོས་ལ་གདན་མཐོང་སོགས་བཀུར་བསྟི་ཆེས་ཆེ་བ་མཛད། ཟས་སྣ་ཤིང་ཐོག་ལ་སོགས་པའི་སྟོན་མོ་མང་པོ་དང་། གནང་སྦྱིན་གྱི་སྐྱེས་རྒྱ་ཆེར་སྩལ། དེའི་ནང་བར་ནས་ཞག་འགའ་རེར་རྣམ་འཇོམས་ལ་སོགས་པའི་བཀྲུ་བྱབས་ཀྱིས་ལུས་རིལ་གྱིས་བཀྲུ་བ་ཡང་ཡང་མཛད། ཞག་ལྔ་ཙམ་བཞུགས་ནས་བཞེས་ཀ་གོང་དཀར་དུ་ཕྱག་ཕེབས། གོང་མ་ཁུ་དཔོན་དང་མཇལ་འཕྲད་ལེགས་ཚོགས་ཆེ་བར་བྱུང་འདུག་ཅིང་། ངེད་ཀྱི་སྐོར་བསེང་བཀྲོལ་ཡང་གནང་། གཞིས་ཀ་ནས་ཀྱང་དངོས་ཅག་ལ་ཇ་འབྲེན་བྱུང་། དེ་སྐབས་གནམ་གང་བ་ལ་རྗེ་དམ་པས་གནང་བའི་བྱིན་རླབས་རྟེན་འགའ་རེ་འདུག་པ་རྣམས་ངོས་འཛིན་བྱེད་ཟེར་ནས་ངེད་ཀྱི་སར་ཁྱེར་བྱུང་བ་གསལ་བར་དྲན་ཅིང་བརྗོད་སྒོ་ཡང་འགའ་རེ་སླས་འདུག

དཔལ་ལེགས་གྲོགས་མཆེད་ཀྱིས་རྒྱལ་སྲས་ཆོས་རྗོང་པའི་ཐུགས་དམ་རྟེན་བདེ་མཆོག་དང་དམག་ཟོར་མའི་ཤིང་སྐུ། རྗེ་དམ་པའི་འབྲལ་སྣང་མི་གཡོ་བ་དང་སྒྲོལ་མའི་ཟངས་གླེགས་སོགས་ཁྱེར་བྱུང་བས་ངོ་ཤེས་པའི་རྣམ་པ་དང་། ཁྱད་པར་དེ་གོང་སྒྲོལ་མ་མ་གདོགས་ལྷ་རིགས་དེ་དག་མཐོང་ཐོས་མེད་ནའང་། ལྷ་རྣམས་ངོ་ཤེས་ཤིང་ངོས་འཛིན་བཤད་པ་བྱེད་རྒྱུད་ཡང་དོན་དང་མཐུན་པ་མང་དག་བྱུང་། ཡར་འབྲོག་ནས་གྲྭ་ཡ་ས་མུཏྟིའི་དབང་རྫས་ཀྱི་ས་གཞོང་ཞིག་བསྐུར་བ་མཛད་པའང་ངོ་ཤེས་ཤིང་། དཀར་མདུང་ཡོད་མེད་ཀྱི་རྩད་གཅོད་ཀྱང་བྱས། དེ་གོང་སྐྲ་རྣམས་རལ་བར་ཡོད་པ་ཚོགས་གསོག་རིང་མོ་བ་དང་ཆོས་དབང་པ་གཉིས་ཀྱིས་བསེང་ནས་སིལ་བུར་འཚོ་ཡིན་ཡོད་ཙ་ན། རལ་བའི་ཐོར་ཚུགས་བྱས་རུས་རྒྱན་ཞིག་གྱོན་ཤིང་ནགས་ཀྱི་གསེབ་ལ་ཆམ་ཆམ་འགྲོ་བ་ཡིན་པ་ལ་སྣམ་པར་བྱུང་། དེ་ནས་ཧོར་ཟླ་དགུ་པའི་ཉེར་ལྔ་ལ། མཁན་རིན་པོ་ཆེའི་ཕྱག་ཕྱིར་དགྲིས་ཏེ། རང་ཡུལ་ནས་གཞི་བདེག་ཕ་མས་ཀྱང་ལུང་པའི་ཕུའི་ལ་མཚམས་ན་བཀྲ་ཤིས་བྲག་ཟེར་བ་མིང་བཀྲ་བཟང་བ་ཞིག་ཡོད་པ་དེ་བར་སྐྱེལ་མར་ཕེབས། དེ་ནས་སྐབས་སྐབས་སུ་ཕ་མ་དྲན་པའི་གདུང་ཤུགས་ཅི་རིགས་པར་བྱུང་མོད་ཀྱི། ཕལ་ཆེར་ནི་མ་སྙིང་བུ་དང་། བུ་སྙིང་རྗོའི་རྣམ་པར་སོང་། དེ་སྐབས་ནི་ཟླ་བོ་རྣམས་ཀྱིས་ཀྱང་ཨ་མ་རིམ་པས་རྗེས་ལ་ཕེབས་ཀྱིན་ཡོད་དོ་ཞེས་བྲིད་པ་ལྟར་ཡང་བྱས་སོ། །དེ་ནུབ་ཡར་འབྲོག་དཔལ་དེར་སླེབ། གྲུར་ཆས་བཟང་པོ་བཤམས་གཞི་ལེན་གཟབ་མ་བྱུང་། གྲལ་གྲིས་ཙམ་ན་མཁན་རིན་པོ་ཆེ་ཡང་བཞུགས་ཤིང་ཁོང་ཚོའི་མི་འགའ་རེ་འདུག་པ་ལ་མནོ་མི་ཤེས་པས་དཔལ་དེ་བ་རང་གི་མདོག་སྟབས་ལ་བྱ་བ་ཞིག་ཁ་ནས་ཤོར། བྱིས་པའི་ཁ་ལ་ལ་ཉེ་ཡོད་

པའི་དཔེ་དེ་འཕྲུལ་དུ་གསལ་བར་བྱུང་། དེའི་སང་ཡ་སྲིབས་ཕྱོགས་ལ་ལམ་མཛད་དེ་ཐེབས་སྐབས། དེ་ཕྱོགས་རིན་སྤུངས་ཀྱི་ལམ་ཡིན་ང་མི་འགྲོ་བྱས་ནས་བསླབ་ཉེས་མང་དུ་བྱས། འདབ་ལུང་དུ་སྡེ་པ་བསྟན་འཛིན་དྲུང་དཔོན་གཡོག་ཀྱང་བསུ་བ་ལ་ཐེབས། སྣ་དཀར་རྩེའི་མདུན་གྱི་སྐྱིད་ཚལ་དེར་ཞགས་གསུམ་བསྡད། ཉིན་གཅིག་ཙམ་རྩེར་ཡང་ཕྱིན། སྐྱིད་ཚལ་དེར་ཡོད་དུས་ཇ་འཐུང་འགྲོ་ལ་དཀར་ཡོལ་ཞིག་ཁྲི་སྟེང་ནས་ཞལ་བའི་དཀྱིལ་དུ་འཕངས་པ་གས་ཆག་གང་ཡང་མ་བྱུང་། དཀར་ཡོལ་དེ་སྡེ་པ་བསྟན་འཛིན་དྲུང་རང་གི་ཕྱག་ཏུ་བཞེས་སོང་། དེ་སྐབས་ཡར་འབྲོག་ནས་སྐུ་མཆེད་དགེ་སྐྱོན་གྱི་སྟབས་བྱུས་དཔངས་ཤིན་ཏུ་དམའ་བར་ཡོད་པ། སླར་མི་རིང་བར་སྐུ་མཆེད་ཀྱང་ནང་འཁྲུམས་ཤིང་། ཆབ་སྲིད་མཐའ་རྒྱས་སུ་བྱུང་སོང་བ་དེ་ལྷ་བུའི་དགེ་མཚན་གྱི་རྟེན་འབྲེལ་ཡིན་པར་མངོན་ནོ། །དེ་ནས་རིམ་པས་བརྒྱུད་ནས་བློ་བདེར་སླེབ། དཔོན་པོ་ཀུན་བསམ་པ་བྱུང་བ་ངོ་ཤེས་བྱུང་ཞིང་། དེའི་སང་རྒྱལ་རྩེ་ནས་བསུ་བའི་བཀོད་པ་རྒྱ་ཆེན་པོ་དང་བཅས་ཏེ་རྒྱལ་རྩེར་སླེབ། དེར་ཟླ་ཕྱེད་ཙམ་སོང་ནས་རྩེ་ཆེན་དུ་ཕྱིན། ཡུམ་སྲས་རྣམས་དང་སྡེ་པ་དྲུང་འཚོ་བ་སོགས་ཀྱིས་ཟླ་གཅིག་ཙམ་གྱི་བར་ཕུན་སུམ་ཚོགས་པའི་འབྱོར་བས་བསྟབས། མཁས་གྲུབ་སངས་རྒྱས་ཡེ་ཤེས་དང་ཡང་མཇལ་ཞིང་ཤིན་ཏུ་དགྱེས་པ་དང་དང་པ་དཔེ་མེད་པ་མཛད་ཀྱིན་འདུག ཟླ་གྲང་ཤར་ཆེན་དུ་ཕྱིན་པ་སོགས་ད་ལྟའང་ཤིན་ཏུ་གསལ་བ་ཡིད་ཡུལ་ན་འདུག་ཅིང་། དཔལ་ལྡན་དུས་ཀྱི་འཁོར་ལོའི་སྨིན་བྱེད་ཅིག་སྩལ་འདུག་སྟེ་ཧ་ཅང་གསལ་བར་མི་དྲན། རྟོགས་ལྡན་ཟླ་གྲགས་པ་དང་། ཤཱཀྱ་བ་ཧྲི་གཉིས་བྱུང་བའང་གསལ་བར་ངོ་ཤེས། དེ་ནས་དཔལ་འཁོར་བདེ་ཆེན་གྱི་ཟླ་གྲང་དཀར་པོར་མཆེད་

གྲོགས་ཐར་པ་བསླེབས་པའང་ངོ་ཤེས། ཞག་ཤས་སོང་སྐབས། རྗེ་བཙུན་
དཔལ་ལྡན་བླ་མ་དམ་པ་འཇམ་དབྱངས་ཀུན་དགའ་རྒྱལ་མཚན་གྱི་ཞལ་སྔ་ནས་
དང་། སྔགས་པའི་སངས་རྒྱས་རྗེ་བཙུན་ལྷ་དབང་གྲགས་པའི་ཞབས་དང་། བླ་མ་
དམ་པ་རྗེ་དྲུང་ཀུན་དགའ་དཔལ་བཟང་པོ་དང་། རྗེ་ཀུན་དགའ་བསྟན་གསལ་
བའི་དྲུང་དང་། དཔོན་དྲུང་འཕན་ནེ་བ་དང་། ངམ་རིང་ནས་མི་སྣ་ལ་ཁང་
གསར་ནས་ཀུན་དགའ་ལེགས་གྲུབ་པ་དང་། རྗེ་དམ་པའི་ཕྱག་གཡོག་སྙིང་པ་
རྣམས་དང་བཅས་ཕེབས། ཀུན་ཆོས་པ་གཞུང་པ་འཕན་ནེའི་བའི་དྲུང་རྣམས་ངོ་
ཤེས་འདུག དེ་ནས་རིམ་པས་འབྲོང་རྩེ། སྟག་རྩེ་ཁྲུང་རྩེ་པ་སྣམ་བརྒྱུད་ཆོང་
འདུས་དབུ་རྩེར་ཀ་བརྒྱད་མར་བཞུགས་གྲལ་ཞིག་བྱུང་བའི་རྟེན་མཆོད་ལ། སྐུ་
སྐྱེ་བཅུ་གཅིག་གི་ཟེའུ་ལྷ་ཁང་ཞིག་འདུག་པ་དེ་ལ་དག་མི་དག་གི་དཔྱད་པ་མང་
པོ་བྱས་པས། ཞལ་ངོ་རྣམས་ཐུགས་མཚར་མཚར་མཛད་ཀྱིན་འདུག དེ་ནས་
བསམ་འགྲུབ་རྩེར་ཕྱིན་སྐབས་གསེར་མའི་ཐད་ཙམ་དུ་གསེར་མདོག་ཅན་གྱི་དགེ་
འདུན་བརྒྱ་ཙམ་བྱིན་རླབས་ཞུ་བར་བྱུང་། དེ་གོང་གསེར་མདོག་ཅན་པ་ཆོས།
ཀརྨ་པའི་ཕྱག་གཡོག་ལ་ཇོ་བཏུངས་བྱས། དེའི་ཆད་སྒྲུབ་སོགས་འབྲུན་ཆོད་གྲུབ་
ནས་རྒྱང་ཙམ་སོང་སྐབས་ཡིན་འདུག་ནའང་། ཞིང་གིས་ཞེ་མ་སྨུག་མཛད་པའི་
དགེ་འདུན་རྣམས་ཐུགས་ཀུ་དོག་ཙམ་གྱི་དུས་ཡིན་པ་དངོས་ཅག་བསམ་རྩེར་འོང་
པའི་རྐྱེན་གྱིས་གནས་ཚུལ་དེ་རང་གྲོལ་དུ་སོང་། དེར་ཞལ་ལྡུ་ཙམ་བསྟོད། བྱིས་
པའི་སྤྱོད་པ་ཁོ་ནས་ཁྲོ་ཚུལ་དང་བཅས་གྲལ་ལ་མ་ཕྱིན་པའི་རྐྱེན་གྱིས་སྐུ་མདུན་
དྲུང་དེའི་ནང་བར་རྒྱལ་བ་འོད་དཔག་མེད་ཀྱི་ཐགས་སྐུ་ལ་སོགས་པ་འབུལ་བ་
ཅུང་ཟད་ཞིག་དང་བཅས་སྔ་མོ་རང་ཕེབས་ནས། ངེད་རྗེ་བཙུན་རིན་པོ་ཆེ་ལ་མི་

ཕྱེད་པའི་དད་པ་ཡོད་ཅིང་། བླ་མས་ཀྱང་དགོངས་པར་ཤིན་ཏུ་བཞུགས་པ་ཡིན་
པ་ལ་ད་ལམ་དགོངས་ཁྲེལ་བའི་རྣམ་པ་འདུག་པ་རྒྱུ་གཞན་གཅིག་ཀྱང་མེད།
གསེར་མདོག་ཅན་པའི་སྐོར་འདི་ཡིན་པས། སྔར་བྱས་ལ་བཤགས་པ་འབུལ་
ཞིང་ད་ནས་གསེར་མདོག་ཅན་པ་ལ་གང་དྲག་རང་བྱེད་གསུང་པ་ཕེབས། དེ་
ནས་སྣར་ཐང་དུ་ཞག་གསུམ་ཙམ་བསྡད། དེ་ནས་གནས་སུ་ཞག་རྩིས་བྱས་
འདུག་པ་སྔོན་གྱི་བག་ཆགས་ཤིག་གིས་སྡོད་པའི་བློ་གཏན་མ་བྱུང་ནའང་གཡོག་
རྣམས་ཀྱིས་འབྲིད་ཐབས་བྱས། དེ་ནས་བོ་དོང་དུ་བྱུང་བའི་བདག་པོ་སྐུ་གཞོན་
པའི་དྲུང་བཞུགས་སར་འབྱོར་ཞིང་གཞི་ལེན་དཔེ་བྲལ་མཛད། དེ་ཉིད་དུས་
མདོས་ཀྱང་འདུག གྲངས་ཆེན་རབ་འབྱམས་པས་རྗེ་བཙུན་རིན་པོ་ཆེའི་དབུ་ཞྭ
ཞིག་ངེད་ལ་ལན་གསུམ་སྔོན་དུ་བྱུང་བ་དེ་ལ་ཅང་ལབ་པ་ནི་མ་བྱུང་མཐར་ཚིག་པ་
ཟློས་ཏེ་ཁོང་རང་ལ་འཕངས། སྐུ་འདྲ་དུང་ཁྱུང་མ་སོགས་མཇལ། དེའི་ནང་བར་
རི་ཁྲོད་ཆེན་པོ་ཇོ་མོ་ནང་དུ་སླེབ། ཇོ་བཅལ་གྱི་ཆོས་འབྱུང་རང་བྱོན། ཐུག་སྣ་ལྷ་
ལ་སོགས་པ་རྩད་གཅོད་བྱས་པས། རྗེ་དྲུང་རིན་པོ་ཆེའི་གསུང་གི་ཆོས་འབྱུང་
རང་བྱོན་མགོན་ཁང་དུ་བསྡུས་ཡོད་མཆིས། ཇ་ཐུག་ཀྱང་ཕྱི་རུ་ནག་པོ་སྦྲོན་པ་
ཡིན། སྣ་ལྷ་ནང་ན་ཡོད་གསུང་གིན་འདུག དེ་ནས་སློན་འགྲོར་ཕྱིན་དུས་ག་ད
ལ་ནས་ཞབས་དྲུང་བཀྲ་ཤིས་སྟོབས་རྒྱས་པ་དཔོན་གཡོག་རྣམས་ཀྱིས་བསུ་བ་
གནང་ཞིང་། ཕྱག་གཡོག་ལ་འགྲོ་ལུང་ཆོས་རྗེ་འདུས་པ་ངོ་ཤེས་བྱུང་། སློན་
འགྲོའི་གཟི་བརྗིད་ཀྱི་ཕྱུག་གི་གཟིམས་ཚུང་དེར་སྡོད་ས་བྱུང་ཞིང་། དེ་ན་སྤྲུལ་སྐུ་
ངག་དབང་གིས་བྲིས་པའི་སྐུ་སྐྱེ་བཅུ་གཅིག་གི་ཐང་ཁ་རྣམས་ཀྱང་བཀྲམ་འདུག་
དེར་བག་ཆགས་ཤིག་ཀྱང་སད་རྒྱུ་བྱུང་། མཁའ་སྤྱོད་རྩེ་མོར་ཕྱིན་པས་ཇོའི་

མཎྜལ་སོགས་མཆོད་ཆས་རྣམས་ངོ་ཤེས་ཤིང་། རྣལ་འབྱོར་མའི་བྲིས་སྐུ་རྣམས་མཐོང་བས་རྐྱེན་བྱས་ཏེ། ཨོཾ་གསུམ་མ་མ་བསླབས་པར་བློ་ལ་ཤར། དེའི་སང་ཉིན་ཆོས་ལུང་བྱུང་རྩེར་བརྩོལ་ཏེ། མཆོད་ཁང་རྩེར་ཕྱིན་དུས་འཇིགས་བྱེད་ཀྱི་ཞལ་འབག་སོགས་རྩད་གཅོད་བྱས་ཤིང་། དགེ་སློང་རྣམ་གྲོལ་ལ་ཞང་འབྲུལ་ཞིག་གི་ཐུགས་དམ་དགྲ་ནག་གི་སྐུ་སོགས་རྩད་གཅོད་བྱས་པས། དགེ་སློང་པས་མཆི་མ་བཏང་། སྔགས་སྐུ་སྔར་མ་མཐོང་བར་ཕལ་ཆེར་ཡང་ངོ་ཤེས་པ་རྫུན་མེད་དཔང་པོ་ཅན་ཡིན་ནོ། །

གང་གི་རིགས་དག་སད་གྱུར་པ། །དེ་ལ་དེ་ཡི་ཕྲུན་ཚོགས་འབྱུང་། །ཡོངས་སྨིན་པདྨའི་གེ་སར་རྣམས། །ཉིན་བྱེད་ཤར་ན་ལྷག་པར་རྒྱས། །

དེ་ནས་མི་རིང་བར་དུས་ཆེན་ཡང་ཚུགས། དེ་གྲོལ་ནས། དཔལ་ལྡན་བླ་མ་དམ་པ་རྗེ་བཙུན་རྡོ་རིངས་པ་ཆེན་པོ་འཇམ་དབྱངས་ཀུན་དགའ་རྒྱལ་མཚན་གྱི་དྲུང་དུ། སྒྲོལ་དཀར་གྱི་རྗེས་གནང་ཐོག་མའི་རྟེན་འབྲེལ་དུ་ཞུས། སླར་གཤེད་དམར་ལྷ་ལྔའི་དབང་ཞུས། དེ་དུས་དབང་ཞུ་བའི་འདུན་པ་དང་བླ་མ་ལྷར་བསྒོམས་པ་སོགས་གསལ་ཞིང་མོས་གུས་སྐྱེ་བར་བྱུང་། གཞན་ཡང་དེ་སྐབས་སྒྲུབ་སྙེར་གསུང་ངག་ལམ་འབྲས་ལ་སོགས་པ་ཆོས་འཁོར་རྒྱ་ཆེན་པོ་བསྐོར་བ་གནང་གིན་འདུག་པས། གང་ལ་གང་འཚམ་གྱི་རྗེས་གནང་བྱིན་རླབས་སོགས་ཀྱང་ཞུས་ཤིང་། ཁྱད་པར་དཔལ་གྱི་རྡོ་རྗེ་ཡབ་བཀའ་ཡུམ་བཀའི་དབང་གི་མངོན་པར་རྟོགས་པ་བདུན་ལྡན་གྱི་ཚུལ་གྱིས་ཐོས། འདི་དག་གི་གོང་དུ་བླ་མེད་ཀྱི་དབང་གཉིས་གསུམ་ཙམ་ཞུ་མྱོང་ཡང་གསང་མཚན་ཙམ་ཡང་བློ་ལ་མ་ཟིན་འདུག འདི་སྐབས་ཚིག་དོན་གྱི་གོ་རྟོགས་ཇི་བཞིན་རྙེད་པ་མ་བྱུང་རུང་། མཎྜལ

འབྲུལ་མཚམས་དང་དབང་རྫས་སོགས་ཀྱི་རིམ་པ་ཀྲིག་གེ་བློ་ལ་ཆགས། དཀྱིལ་འཁོར་དུ་བླ་མས་དབང་བསྐུར་བའི་གོ་བ་དང་བླ་མ་དང་དཀྱིལ་འཁོར་གྱི་གཙོ་བོ་དབྱེར་མེད་དུ་བྱེད་པ་སོགས་ཀྱི་རྣམ་གཞག་ཆགས་པ་ཙམ་བྱུང་། གཤེད་དམར་གྱི་དབང་དང་། ཀྱཻ་རྡོར་གཉིས་ཀ་ལ་མི་ཧོག་གཙོ་བོས་བཞེས་དེ་དང་མཐུན་པའི་མིང་སྨྱུལ། གསང་མཚན་ཡང་གྲོགས་ཀྱིས་འཛིན་པ་ལ་མ་བལྟོས་པར་རང་བློས་མ་བརྗེད་པར་བཟུང་ཐུབ། དཔལ་ལྡན་བླ་མ་དམ་པ་གྲུབ་པའི་ཁྱུ་མཆོག་ཆེན་པོ་རྗེ་བཙུན་བྲག་སྟོད་པར་ཡང་། སྒྲོལ་དཀར་གྱི་རྗེས་གནང་དང་། བླ་མེད་ཀྱི་དབང་འགའ་ཞིག་དང་། ཚེ་དབང་བརྒྱ་ཚར། ཁྱུང་ཁྲ་དུས་འཁོར་ལུགས། སྒྲུབ་ཐབས་རྒྱ་མཚོ། གྲུབ་བརྒྱའི་ཆོས་སྐོར་སོགས་ཐོབ། རྗེ་དྲུང་རིན་པོ་ཆེ་ཧོ་ནང་པའི་དྲུང་དུ་ཡང་། ཕྱུ་ཏའི་ཟླུར་བཀའ་སོགས་རྗེས་གནང་འགའ་ཞིག་ཞུས། དབྱར་སྨད་བྱུང་དུ་སྡེ་པ་སྐྱ་མཆེད་གཟིགས་ཕྱོགས་མི་གཅིག་པའི་དུས་མི་བདེ་ལ་བརྟེན་ཞབས་དྲུང་སྟོབས་དྲུང་ཡང་ཡུལ་བྱུད་གལ། ཁོང་པ་ཡོད་ན་རྗེ་དམ་པའི་བསྟན་པ་ཅུང་ཟད་སྤེལ་བའི་འདུན་པ་ཡོད་མོད་ཀྱི། སོ་སོའི་དུས་མཚམས་ཀྱི་དར་རྒུད་འབྱུང་བ་འདུས་བྱས་སྐྱིའི་ཆོས་ཉིད་དུ་འདུག དེ་རྗེས་སུའང་སྐུ་མདུན་ཞིང་གཤེགས་པ་ལོ་ཤས་བཞུགས་ནའང་འཕྲལ་ཕུན་སུམ་ཚོགས་པ་ཡོང་བ་ཡོད་ནའང་དེའང་དེ་ལྟོའོ། །འོན་ཀྱང་གནས་སྐབས་འཇིག་རྟེན་ཕྱོགས་ཀྱི་སྤྲོས་སྤྲོས་བཀུར་བཀུར་ཅོག་ཅོག་མེད་པ་དེ་ཀ་ཕན་ཡོན་དུ་སོང་སྟེ། རང་གི་ཚུགས་ཁྲེར་ལ་བལྟོས་པའི་ཐོས་བསམ་སྒོམ་གསུམ་འཕེལ་བར་བྱུང་བས། བླ་མ་དཀོན་མཆོག་གི་ཐུགས་རྗེས་མ་དོར་བར་ངེས་ཤེས་སྐྱེས་སོ། །དེ་སྐབས་ཡར་ལམ་ཡོན་བདག་སོ་སོས་བྱིན་པའི་རྫས་ཀྱང་བཟང་རབ་ཡོད་པ། སློན་འགྲོ་བ་དང་ཡོན་མཆོད་

གཅིག་བྱེད་པའི་ཁུངས་བྱས། སྐྱོས་མར་མེད་བཏགས་པའི་སུམ་ཅ་ཙམ་སློན་འགྲོར་བསྟུབ་པ་ཡིན་ནའང་གཞན་གྱིས་སེལ་བཅུག་པ་ཡིན་ནམ་སེམས། བར་སྐབས་ནས་འཕན་ནེ་རང་གིས་ཀྱང་རིག་ལ་མ་འབྱར་བའི་འཕྲུལ་ལག་པ་དམ་ལ་བསམ་གཏན་གྱི་དོགས་པ་ཁོང་འཆང་རང་བྱས། གཞན་བྱང་ཕྱོགས་ཀྱི་བླ་མ་འདྲ་དང་ཅི་རིགས་པས། དེ་སྐབས་ངེད་རང་རྩེད་མོའི་བྱ་བ་ལ་གཏོར་རྒྱུག་དང་། འཇིགས་བྱེད་ཀྱི་ཕྱག་མཚན་ཐམས་ཅད་དཔལ་ལགས་ཀྱིས་བཅོས་ཤིང་དེ་རྣམས་ཐོགས་པའི་འཆམ་བྱེད་རྩལ་སོགས་རྩེད་མོ་ཙམ་ལ་སྒྲོ་བཏགས་པའི་བདག་པོ་ནམ་མཁའ་རྒྱལ་པོ་སོགས་ལ། ཁོང་དཔོན་སློབ་ཀྱིས་ཞབས་དྲུང་སྐོབས་ཀྱི་ཕྱོགས་ཞེན་བྱས། གཏོར་རྒྱུག་བྱེད་ཀྱིན་ཡོད་པར་འདུག་རྩལ་སོགས་མང་པོ་བྱུང་སྟེ་ལ་ཆ། དེ་ལ་བདེན་ཟེར་འཆའ་བ་ནི་དེ་ལས་ཀྱང་ཀློད་བྲོ། གཞན་ཡང་བརྗོད་གླིང་སྣ་ཚོགས་ལ་བརྟེན་པའི་བདག་པོ་སྐྱ་མཆེད་དེ་ཀུན་ཁོང་ཚོ་རང་འདས་འདས་ཀྱི་བར་དུ་མ་མགུ་བའི་ཁུངས་རང་གདའ། དེ་སྐབས་ཆོས་ལུང་གི་ཆོས་ར་ན། ཀུན་མཁྱེན་དོན་དཔལ་བའི་ཐུགས་དམ་འཇིགས་བྱེད་ཀྱི་རས་བྲིས་ཞལ་བ་ལ་སྦྱར་བ་དེ་མཐོང་རེས་ཀྱི་ཡིད་ལ་དགའ་བ་དཔག་ཏུ་མེད་པ་སྐྱེ་ཞིང་། ཁྱད་པར་དུ་འཕགས་པའི་མངོན་རྟོགས་ཀྱི་ཚིགས་བཅད་དང་། འཇིགས་བྱེད་ཀྱི་སྔགས་གསུམ་པོ་དཔལ་ལགས་ཀྱིས་ལན་རེ་ཙམ་འདོན་གྱིན་འདུག་པ་འཛིན་རྩལ་མ་དགོས་པར་རང་བབས་སུ་བློ་ལ་ཆགས། སྐབས་ཤིག་མཆོད་ཁང་རྩེ་ནས་རྒྱུད་སྟེ་ལྷའི་དཀྱིལ་ཐང་ཆེན་མོ་དེ་བླངས་ནས་ལྷ་ཡིན་ཡོད་སྐབས། ལྷ་མགྲོན་སྦྱར་མཛད་མགོན་པོའི་སྐུ་དང་ངེད་རང་གི་བར་དེར་བྱ་རོག་ཅིག་ལྡུང་ཐབས་སུ་བབས། མ་ཧཱ་ཀ་ལ་དེ་ན་ཟེར་དབྱངས་གདའ། དགུན་དུས་ཡིན་ནའང་ཐུགས

ལ་མེའི་རྣམ་པ་ཅི་ཡང་འབར་བ་ཞིག་བྱུང་། སློན་འགྲོར་ཡང་ཕྱིན་ནས་ཟླ་གཅིག་
ཙམ་བསྡད། ཡང་ཆོས་ལུང་དུ་འོངས་དགུན་ཟངས་ཀྱི་འཕྲུལ་ཆས་དགོན་ནེ་བ་
བྱུང་། དེ་ལ་རྒྱ་མཚན་མང་པོ་འདོག འབྲུག་ལོ་ཧོར་ཟླ་དང་པོའི་ཚེས་གཅིག་ལ་
གློག་ཡིག་སློབ་པའི་འགོ་ཚུགས། ཀ་མད་སུམ་ཅུ་ལ་དེ་ཉིད་ཚར་གསུམ་བཞི་
ཞིག་ངེས་སྦྱོར་བྱས། སང་ཞོགས་གློག་པས་ཧའི་ཐད་དུ་ཅུང་ཞིག་བསམ་དགོས།
གཞན་རྣམས་ཐོགས་མེད་དུ་ཤར་གྱིས་བྱུང་། བརྩོན་འགྲུས་ཆེར་མ་བྱས་པས་
གློག་བྱང་རབ་ཏུ་འགྲོ་བ་ལ་ལོ་ལྷག་ཙམ་ཐོགས། ཡང་དེ་སྐབས་ཟླ་བོ་འགའ་
དང་ལྷན་ཅིག་རྡོ་ཆལ་དུ་རྩེད་མོ་བྱེད་འཕྲོ་ལ་འཕྲུལ་དུ་ཟླ་བོ་ཆོ་ལ་མ་སྡོད་འགྲོ་
བྱས་ནང་དུ་སླེབ་འཕྲུལ་ཐབ་ཤིན་ཏུ་རང་ཆེ་བ་ཞིག་ལྷུངས་པས་ངོ་མཚར་དུ་རྩེ་བ་
བྱུང་། དེ་སྐབས་གཉིང་སྐྱེས་ནས་འབོད་མི་བྱུང་ཞིང་ལམ་ཀུན་ན་ཅེག་གེའི་
བགས་ཆེ་བར་ཡོད་ཟེར་བས། འཕན་ནེ་སོགས་ཕལ་ཆེར་གྱིས་མ་ཕྱིན་པ་ལེགས་
ཚུལ་མཛད་ཀྱིན་འདུག་ནའང་། ཅེག་གེ་ལ་རྡོ་བརྡུང་བཏང་བས་ཆོག་བྱས། ཧོར་
ཟླ་གསུམ་པའི་ཆོས་བཅུ་གཅིག་ལ་བཏེག་ནས་རིམ་གྱིས་གདོང་དཀར་འབྱོར།
དེ་སྐབས་དཔོན་ས་དཔོན་སྒྲོལ་པོ་དང་རྣམ་རྒྱལ་ལགས་གཉིས་ཡོད། རིམ་པས་
མདོས་འདྲར་ས་སྐྱོང་རབ་མཛེས་པ་དང་མཇལ་ཞིང་། དེའི་སང་ཉིན་མཁར་ཆེན་
དུ་འབྱོར། བསྲུ་བ་སོགས་ཀྱི་བཀོད་པ་རྒྱ་ཆེན་པོ་ཡང་མཛད། བླ་མ་རིན་པོ་ཆེ་
འཇམ་དབྱངས་ཀུན་དགའི་མཚན་ཅན་དང་ཡང་མཇལ། དེ་སྐབས་མོས་གུས་
དགའ་ཚད་ཡོད། རྗེས་སུ་མོས་གུས་ཆེར་གཏོང་དགོས་རྒྱུར་འདུག་སྙེ། བྲེད་པོ་
གསུམ་ལ་ཆོས་བྲེད་ཐུ། ཟེར་བ་དེ་རང་ཡོད་པར་གདའོ། །དེ་ནས་ཞག་ལྔ་ནས་
བླ་མ་རིན་པོ་ཆེ་ནི་གསེར་མདོག་ཅན་དུ་ཆོས་འཁོར་ལ་ཐེགས་སོང་། ངེད་ཀྱིས་

དེ་ མཚམས་ ཆོས་ གྲར་ སྤྲོས། བྲག་ སྟོད་ དུ་ སྤྱན་ འདྲེན་ བཏྟངས་ པ་ བཞིན། རྡོ་
བཙུན་ རྡོ་ རྗེ་ འཆང་ ཆེན་ པོ་ ཕེབས། ནི་ གུའི་ ཁྲིད་ གནང་ སྐབས་ ཉིད་ མཚན་ ཐམས་
ཅད་ ཡིད་ དགའ་ བས་ ཁྱབ་ པའི་ གཉིད་ ཀྱང་ འདི་ བྱུང་ མི་ ཤེས་ པ་ ཡུལ་ ཡུལ་ པ་ ཟླ་ བ་
ལྷག་ ཙམ་ གྱི་ བར་ དུ་ བྱུང་ ཞིང་། ཁྲིད་ གནང་ བའི་ ཚིག་ དོན་ གསལ་ བར་ གོ་ ཙི་
རིགས་ བློ་ ལ་ ཡང་ ཆགས། ཕག་ དཀར་ གྱི་ རྗེས་ གནང་ ཞིག་ ཞུས་ ནས་ ཆོས་ དབང་
པས་ གྲོགས་ བྱས་ ཏེ་ ཞག་ བདུན་ བསྙེན་ པ་ བསྐྱལ། བདེ་ མཆོག་ ནག་ པོ་ པའི་
དབང་ ཞུས་ དུས་ སྔ་ གོན་ གྱི་ ནུབ་ མོ་ རྨི་ ལམ་ ཡ་ མཚན་ ཅན་ མང་ པོ་ བྱུང་། ཕྱིས་
མཆེད་ གྲོགས་ པ་ རྣམས་ ཀྱིས་ ནང་ དུ་ དམ་ སེལ་ བྱེད་ པའི་ རྨི་ ལྟས་ ཀྱང་ གསལ་ བར་
བྱུང་། གཞན་ ཡང་ ཆོས་ བཀའ་ དཔག་ ཏུ་ མེད་ པ་ ཐོབ། གཉེར་ སྐྱེས་ ཆོས་ གྲྭར་ ཟླ་
བ་ དྲུག་ བསྡད། དེ་ སྐབས་ ཡར་ འབྲོག་ ནས་ མྱུར་ ཤད་ ཡོང་ དགོས་ ཚུལ་ ཕེབས་ པ་
བཞིན་ ཤར་ ཕྱོགས་ ལ་ བསྐྱོད་ དེ། གམ་ པ་ རྫོང་ དང་ གད་ དང་ རྒྱང་ རོའི་ གཞུང་ དེད་
ནས་ ཕྱིན། སྟག་ ལུང་ རྫོང་ དུ་ ཞག་ བཅུ་ སྐོར་ སོང་། དེ་ ནས་ ཆོས་ སྡེའི་ བླ་ བྲང་
དཀར་ པོར་ སྤྲོས། སྔོན་ དང་ དགུན་ དེའི་ རིང་ འདུལ་ བ་ ལུང་ གི་ པོ་ ཏི་ གཉིས་ གསུམ་
དང་། སྐྱེས་ རབས་ བརྒྱ་ རྩ་ སོགས་ ལ་ ཀློག་ དར་ འདྲ་ བྱས་ པས་ ལོ་ རྒྱུས་ མང་ པོ་ བློ་
ལ་ ཟིན་ གཞན་ ལ་ བཤད་ དུ་ བཏུབ་ ཙམ་ བྱུང་། འདི་ ཡན་ ལ་ བསྟན་ པ་ སྤྱིའི་ ཆོས་
སྤྱོད་ རྣམས་ བློ་ ལ་ ཆུད་ ཅིང་། སྟོན་ ཀ་ འདི་ ནས་ བཟུང་ སྟེ་ དཔལ་ རྡོ་ རྗེ་ འཇིགས་
བྱེད་ ཀྱི་ མངོན་ རྟོགས་ དང་ ཡི་ དམ་ ཆོས་ སྐྱོང་ གི་ གཏོར་ བསྔོ་ མ་ ཆག་ པར་ བྱས་ པ་
ཡིན། ཧོར་ ཟླ་ བཅུ་ གཉིས་ པའི་ ནང་ དུ་ ཅིག་ གེས་ ཐེབས་ པ་ ཡང་ མྱུར་ དུ་ སོར་ ཆུད།
དེ་ སྐབས་ ཉིན་ མོ་ སྐད་ འགགས་ པ་ ལ་ མཚན་ མོ་ གཉིད་ ཀྱི་ སྐབས་ བླ་ རྡོལ་ ཐབས་ སུ་
མཚན་ བརྗོད་ སོགས་ ཆོས་ སྤྱོད་ ཀྱི་ རིགས་ དང་། ཡི་ དམ་ གྱི་ མངོན་ རྟོགས་ ཆེ་ ཆུང་

རྣམས་མ་ནོར་བར་གཙང་སེང་ངེ་སྐད་གསལ་པོར་འདོན་པ་ཁོ་ན་དེའི་རིང་ལ་རྟག་ཏུ་བྱུང་འདུག ཟླ་བོ་ཚོ་ནི་དཀྱུས་མ་མིན་པ་བར་ཆད་ཡིན་ནམ་སྙམ་བློ་སྐྱོག་ཟེར། ཆོ་འཕྲུལ་གྱི་སྣང་ལ་ཚེ་དཔག་མེད་ཀྱི་བཟླས་མཚམས་ཞག་བདུན་མ་ཞིག་དང་སྒྲོལ་དཀར་གྱི་བཟླས་པ་མཚམས་ཞག་བདུན་མ་ཞིག་བྱས། ཟླ་བ་གཟའ་འཛིན་ཞིག་དང་བསྟུན་ནས་ཕྱག་རྡོར་གྱི་བཟླས་པ་མཚམས་ཞག་བདུན་མ་ཞིག་ཀྱང་བྱས་ཏེ་ཟླ་བ་གང་ཡིན་བརྗེད་འདུག དཔྱིད་ཕྱོགས་རྗེ་བཙུན་དཔལ་སྟག་ལུང་པ་ཆེན་པོ་ལྷ་སའི་ཞིག་གསོས་དང་གསེར་ཕེབས་འབུལ་བར་ཕེབས་སྐབས། སོག་ཡུལ་དུ་འགྲོ་དོན་རྒྱ་ཆེ་བའི་ལེགས་ལམ་འབུལ་བར་ཀུན་དགའ་སྙན་གྲགས་བཏང་། དེ་ནས་བླ་མ་རིན་པོ་ཆེ་འཇམ་དབྱངས་ཀུན་དགའི་མཚན་ཅན་སྤྱན་འདྲེན་དུ་ཆོས་མཛད་ཀུན་རྒྱན་བཏང་། ཁོང་ཚོས་ཀྱང་འཕྲུལ་དུ་སྐུ་གཞོགས་སུ་འབྱོར། ཧོར་ཟླ་དྲུག་པའི་ཚེ་ལྔ་ལ་ཡར་འབྲོག་སྟག་ལུང་གི་ཆོས་སྡེར་ཞབས་ཟུང་དགོད་པར་མཛད། ཆོས་བཅུ་གཅིག་ནས་ཐར་གླིང་ཆོས་སྡེའི་བླ་མ་སློབ་དཔོན་དྲག་བསྡུས་ཐུགས་དམ་ལ་གཞོལ་བ་ལྔ་བཅུ་སྐོར་དང་། བདག་ཅག་ལ་སོགས་པ་ཀུན་བསྒྲིལ་བ་བརྒྱ་སྐོར་ཞིག་ལ་གསུང་ངག་རིན་པོ་ཆེ་ལམ་འབྲས་བུ་དང་བཅས་པའི་གདམས་ངག་དབུ་ཚུགས་པར་གནང་ཞིང་། འདི་སྐབས་ལམ་འབྲས་ཀྱི་ཆོས་སྐོར་ཡོངས་སུ་རྫོགས་པ་དང་། སྤྱི་ཕྱིར་རྗེས་གནང་ཟུར་བཀའ་བཞི་བཅུ་ལྷག་ཙམ་དང་། དེ་དག་དང་འབྲེལ་བ་སོ་སོའི་ཆོས་སྐོར་ཡོངས་སུ་རྫོགས་པ་མཐའ་རྒྱས་སུ་གནང་ཞིང་། བདག་གིས་ཀྱང་འདི་ནས་བརྩམས་ནས་ལམ་དུས་ཐུན་རེ་རེ་དང་། ལམ་ཟབ་དང་། བིར་སྲུང་ཐུན་མོང་བ། རྣལ་འབྱོར་མ་རྣམས་འཆགས་མེད་དུ་འགྲུབ་ཅིང་། རྣལ་འབྱོར་མའི་བྱིན་རླབས་ཞུས་པའི་ནུབ་རྨི་ལམ

གྱི་སྣང་བ་ཤིན་ཏུ་གསལ་བ་ལ། བདག་རང་གངས་བཟང་གི་མགུལ་ནས་ཡར་གོས་དམར་པོ་ཞིག་གྱོན་ནས་འགྲོ་ཡིན་འདུག་པ། གངས་ཀྱི་ཕྱུག་ཅིག་ནས་བུད་མེད་གཞོན་ནུ་ཞིག་བྱུང་ནས་ངས་ལམ་སྣ་བྱའོ་ཞེས། གངས་ལ་ཞིག་བརྒལ་ནས་ཕྱིན་པ་ནས་ཕྱོགས་ཉམས་དགའ་བ། མེ་ཏོག་ཤིན་ཏུ་ཆེ་བས་ཁྱབ་པ་ཞིག་ནས་ཕར་སླེབ་པས། སྣང་བ་འགྱུར་ཞིང་ཡིད་དགའ་སེམས་ཆེན་པོ་ཞིག་ལ་ལྷུང་པ་དེ་གང་ཡིན་དྲིས་པས་ཨོ་རྒྱན་ཡིན་ཟེར། དེའི་མཐར་དུར་ཁྲོད་ཀྱི་རྣམ་པ་འཇིགས་ཤིང་སྐྱི་གཡའ་བ་ཞིག་གི་སྐབས་ནས་ཡར་ཕྱིན་ཙ་ན། ཕུག་པ་ཆེན་པོ་ཞིག་གི་ནང་ན་བུད་མེད་སྟོང་ཙམ་འདུག་ཅིང་། དབུས་ན་ཁྲི་ཆེན་པོ་ཞིག་ལ་གཟི་བརྗིད་དཔག་ཏུ་མེད་པ་དང་ལྡན་པའི་མིའི་བུད་མེད་ཀྱི་རྣམ་པ་ལས་འདས་ཤིང་འདི་ལྟ་བུའོ་ཞེས་བརྗོད་པར་དཀའ་བའི་གཙོ་མོ་ཞིག་བཞུགས་འདུག་པ། དེ་ལ་ཕྱག་ཅིག་བྱས་ནས་དྲུང་དུ་འདུག་ཙ་ན། གཙོ་མོ་དེས་ཕྱག་བདག་གི་སྤྱི་བོར་བཞག་པའི་མོད་ལ། བུད་མེད་དེ་ཐམས་ཅད་གད་མོ་ཐེག་ཐེག་པ་ཞིག་བྱེད་ཀྱིན་འདུག་པ། དེ་ཀའི་ངང་ལ་གཉིད་སད་དེ་ཧོ་རྗེ་རྣལ་འབྱོར་མས་རྗེས་སུ་འཛིན་པར་འགྱུར་པའི་མཚན་མར་གོ །དེ་སྐབས་གསུང་ངག་སོགས་མཐར་ཕྱིན་ཙ་ན་ཡར་རྒྱབ་ཀྱི་དཔུང་ཆེན་ཐམས་ཅད་ཡར་འབྲོག་སྟག་ལུང་དུ་ལྷགས་ཤིང་། འོན་ཀྱང་བདག་ཅག་དཔོན་སློབ་རྣམས་ཀྱིས་ཆོས་སྡེ་དེ་ཉིད་དུ་གདན་ཐབ་པའི་བར་ཆེངས་ཡང་ཡང་འབྱུང་བ་ལ་བརྟེན་ནས་རྫོངས་འཚངས་དྲག་པོ་རང་ཧ་ཅང་མང་བ་མ་བྱུང་། སྤྱིར་སྟག་ལུང་རྫོང་ལ་ཟླ་བ་གསུམ་ཙམ་དམག་གིས་བསྐོར། མཐར་ཁྲིགས་ཀྱང་ལེགས་པར་ཐོབ། སྐབས་དེར་བྱང་སྟག་ལུང་ནས་རྗེ་བཙུན་བླ་མས་ཨ་ཏི་བཀྲ་ཤིས་ཕུན་ཚོགས་པ་ཇ་འདྲེན་དུ་གནང་། བདག་ཅག་དེར་ཡོད་པས

ཀྱང་ཡར་འཕྲོག་ཏུ་ཕན་ཐོགས་ཤིན་ཏུ་ཆེ་བར་བྱུང་། དུས་གཟིངས་དེ་སྐབས་ཐམས་ཅད་དུ་ཡང་བཀའ་ཆོས་ཐུན་གཅིག་ཀྱང་མ་ཆག་ཅིང་། ཡར་རྒྱབ་ནས་སྡེ་པ་དཔོན་ཆེན་དྲུང་སྐུ་མཆེད་དཔོན་གཡོག་རྣམས་ཀྱང་ཐུགས་ཤིན་ཏུ་མོས་གུས་ཆེ་བར་འདུག ཧོར་ཟླ་བཅུ་གཅིག་པའི་ཆོས་བཅུ་བདུན་ལ་དམག་རྣམས་ཀྱང་གྱེས། ཆོས་བཅུ་དགུ་ལ་ཡར་འཕྲོག་སྟག་ལུང་ནས་གཞི་བཏེག འབྲུག་སྤྲུལ་གྱི་ལོ་འདི་ཚོ་ལ་ཞབས་དྲུང་སྟོབས་དང་ཡང་ཡང་མཇལ་བྱུང་། རིམ་པས་རྒྱལ་རྩེར་ཕེབས། དེ་སྐབས་ངོས་ཀྱིས་ཀྱང་མཁན་རིན་པོ་ཆེ་དང་མཇལ་བའི་ཆོས་བཀའ་ཅི་རིགས་ཞུས། དེ་མཚམས་ཏེ་སྐྱེས་སུ་སྡེ་པ་རབ་མཛེས་དྲུང་གཤེགས་པར་བརྟེན། བླ་མ་དམ་པ་སྤྱན་འདྲེན་བྱུང་བས་གཏིང་སྐྱེས་ཕྱོགས་ལ་ཕེབས་སོང་། རྒྱལ་རྩེ་ཞལ་ངོ་རྣམས་ལ་ཚེ་དབང་ཞིག་ཕུལ། ངོས་ཀྱིས་རིམ་པས་སློབ་ཁང་དུ། མཁན་ཆེན་ཀུན་དགའ་ཆོས་སྐྱོང་བས་འཕོད་མི་གནང་བ་ལྟར་ཕྱིན། པཎ་ཆེན་ཤཱཀྱ་ཤྲཱིའི་སྣམ་སྦྱར་དང་རྫ་སྐུ་དོན་ཞགས་ཀྱི་ཁྲིས་ཐང་སོགས་ཚོགས་ཆོས་ལུང་པའི་རྟེན་ཁྱད་པར་ཅན་ཐམས་ཅད་མཇལ། དེ་ནས་པ་སྣམ་དུ་སྡེ་པ་ཀུན་ལྷའི་དྲུང་དང་མཇལ། བཀྲ་ཤིས་རྫོང་ཁར་ཡང་ཕྱིན་ཞག་བདུན་ཙམ་བསྡད། མཁས་མཆོག་བྱམས་པ་ལྷུན་གྲུབ་དང་ཐོག་མར་འདི་དུས་མཇལ། གནས་བཅུའི་ཐང་ཀ་ཅིག་བཀྲམ་འདུག དེའི་ཡན་ལག་འབྱུང་དང་སྐུའི་རྣམ་པ་འདྲ་བའི་གཏམ་རྒྱུད་ཅིག་ཡོད། དེ་ནས་ཚོང་འདུས་སུ་མཁན་ཆེན་ཟླ་བ་བཟང་པོ་སོགས་གསེར་མདོག་ཅན་གྱི་མཁན་སློབ་རྣམས་དངོས་འཕྲད་པར་ཕེབས། ཆོས་འབྲེལ་ཙམ་ཕུལ། ལུ་གུ་རེར་ཞག་གསུམ་བསྡད། སྨུར་ཤད་དུ་ལམ་བཅད་དེ། མདའ་རྒྱབ་ཀྱི་དར་ལ་ཐོན་ནས་དགའ་བོར་སླེབ་པའི་ནུབ། ཇོ་ནང་གི་སྒྲུབ་པ་མོ་ཐམས་ཅད

འཕྲོད་པར་བྱུང་། དེ་ནུབ་རང་རྫོང་མདའི་ཐད་ཀར་དར་མི་ཐེག་ཙམ་ཆགས། སང་
སྔ་དྲོ་ཁོང་ཐམས་ཅད་ལ་མ་ཧེའི་ལུང་ཞིག་བྱུས། རྐྱེད་ཆུང་གི་འཕྲང་མཚམས་
པར་སླེབ་པ་མོ་བྱིངས་སྐྱོལ་མ་ལ་བྱུང་། ཁོང་རྣམས་ལྡོག་དུས་དར་ཁྱེར་གྲུབ་
འདུག་ཟེར། ཀུན་ཆོས་པ་ནས་དང་པོ་རྗེ་དམ་པ་ལ་ཡང་འདི་བཞིན་བྱུང་ཡ་
མཚན་པོ་ཡིན་པ་འདུག་ཟེར། དེ་ཉིན་ཉེར་ལྔ་ཡིན་ཞིང་དེ་ནུབ་ཆོས་ལུང་དུ་སླེབ།
དེ་རེས་ཚོ་འཕྲུལ་དུས་ཆེན་གྱི་སྐབས་སུ་ཚོགས་ལ་སྟོད་རྟག་པར་བྱས། ཚོ་ག་
རྣམས་བློ་ལ་བྱུང་བར་ཡོད་ཅིང་། དམིགས་པ་རྣམས་ཀྱང་གསལ་རབ་དང་
ཚོགས་ལ་སྟོད་པ་ལ་མི་སྲུན་ཞིང་དང་སྨྲ་བར་བྱུང་ངོ་། །མཁན་རིན་པོ་ཆེའི་
ཞབས་དྲུང་དང་། དཔལ་ལྡན་བླ་མ་དམ་པ་འཇམ་དབྱངས་རིན་པོ་ཆེ་སོགས་
ཞལ་མཐུན་པའི་བཀའ་བཀོད་དུ། ཁྱོད་ཀྱི་གནས་ཀྱི་སློབ་དཔོན་དང་ཀློག་པའི་
སློབ་དཔོན་དུ་བསྐྱེན་པར་འོས་པ་ནི། མཁས་པའི་དབང་པོ་བྱམས་པ་ལྷུན་གྲུབ་
ཉིད་ཡིན་ཏེ། མཁས་བཙུན་བཟང་པོའི་ཡོན་ཏན་ཐམས་ཅད་ཀྱིས་ཉེ་བར་བརྒྱན་
པ་དང་གྲུབ་མཐའ་བཟང་ཞིང་རྗེ་དམ་པའི་དངོས་སློབ་གཙང་མར་གྱུར་པ་དང་
ཁྱད་པར་གསེར་མདོག་ཅན་དུ་རྗེ་དམ་པས་ཆོས་འཁོར་མཛད་སྐབས་མཛལ་དར་
འབུལ་བར་མཛད་པ་ལ་ཡང་དར་འདི། དར་བ་ཆེན་པོ་ཆོས་ཀྱི་རྟོག་བྱ་བ་ཡིན་
ཞེས་པའི་ལུང་བསྟན་ཁྱད་པར་ཅན་བརྙེས་པ་ཡིན་པས་སོ། །ཞེས་ཕེབས་པ་ལྟར།
བླ་མ་གཉིས་ཀྱི་བཀའ་ལ་བརྟེན་དུས་ཆེན་གྲོལ་མཚམས་ཀྱི་ཚེས་བཅུ་བདུན་ལ་
ཕེབས། ཟླ་འཕྲོ་དེ་ནི་ཅི་བདེར་བཞུགས། ཧོར་ཟླ་གཉིས་པའི་ཚེས་གཅིག་
གཟའ་སྐར་བཟང་པ་ནས། ཚད་མ་རིགས་པའི་གཏེར་གྱི་དཔེ་འཛིན་གྱི་འགོ་
བརྩམས་ཤིང་དེ་ཉིན་རང་བསྟུས་རྐང་བརྒྱ་བའི་ཡང་འགོ་ཚུགས། ཕེབས་སྔོ་ལ་

ཡང་དང་པོ་རྗེ་དམ་པ་ལ་ཡང་འདི་བཞིན་མཛད་འདུག་པ་བཞིན། དོན་བཟང་ཞིང་ཚིག་བཀྲ་ལེགས་པ་ཞིག་བྱེད་དགོས་གསུང་ཞིང་། གཞི་གྲུབ་ན་བརྩོན་འགྲུས་མ་ཡིན་པ་བྱུད་ཟེར་ན། ཤེས་རབ་ཆོས་ཅན་ཞེས་པ་ནས་བརྩམས་ཞལ་ནས་བླངས། རྟགས་ཆོས་དོན་གསུམ་ཁྱབ་པ་འབྱུད་གཤོག རྗེས་ཁྱབ་ཟློག་ཁྱབ་རྣམས་ལན་གཅིག་གསུངས་པ་ཙམ་གྱིས་མོད་ལ་གོ་བ་ཆགས། དཔྱིད་ལ་དབྱར་བཏགས་ཏེ་བརྩོན་འགྲུས་ཆེ་བ་རང་མ་བྱུང་ནའང་། བསྡུས་རྐང་སུམ་བརྒྱ་ཙམ། རྣམ་འགྲེལ་གྱི་ཐལ་འཕྲེང་ཅི་རིགས་པ་དང་བཅས་གསུང་ངག་ལས་ལེན་པ་བླ་བར་བྱུང་། གོ་བ་དག་བློ་ནུས་འབྲིང་ཙམ་ཡོད་པ་ལ། གཞུང་དཔེ་འཛིན་ཤིན་ཏུ་ཁ་དོག་པར་བྱུང་སྟེ། རིགས་གཏེར་འཛིན་པ་ལའང་ཟླ་བ་ལྔ་ཙམ་ཐོགས། དེ་ལ་སློབ་དཔོན་རིན་པོ་ཆེ་ནས། ངེད་ལ་ཆུང་དུའི་དུས་ནས་ཡུལ་སྤྱོད་ཉིད་ཀྱིས་ཉ་ཕག་སྒོང་གསུམ་དང་སྲོག་ཆགས་སྣ་ཚོགས་པའི་ཤ་ཟོས་པས་དེ་ལྟ་བུའི་ཟས་གྲིབ་ཀྱིས་བསྒྲིབས་པ་ཡིན་ནམ། རིགས་པའི་འཇུག་སྒོ་འདི་ལ་དཔགས་ན། དཔེ་འཛིན་ཡང་ཡངས་པོ་ཞིག་ཡོང་ཐང་བ་ལ། སྟོན་དཔང་ལོ་ཆེན་པོ་སྐུ་ཆུང་དུའི་དུས་ལུག་གི་འོ་མས་གསོས་པས་རྣམ་དཔྱོད་ཀྱི་ཕྱེད་འགྲིབས་ཞེས་གསུང་པ་སོགས་ལོ་རྒྱུས་དང་བཅས་ཡང་ཡང་གསུང་བ། དེ་དུས་ཁོ་བོའི་སེམས་ལ་ཤེས་རབ་ཆེ་ཆུང་སྙལ་བ་བཟང་ངན་ཡིན། ཟས་ཀྱིས་སྒྲིབ་རྒྱུ་རང་ཅི་ཡོད་སྙམ་པ་ཤར་མོད། ལར་ནི་རྟེན་འབྲེལ་མཐའ་ཡས་པས་དེ་འདྲའང་སྲིད་པ་འདུག དཔྱིད་དུས་བླ་མ་དམ་པ་འཇམ་དབྱངས་ཀུན་དགའི་མཚན་ཅན་ཡང་ཕེབས། གསང་འདུས་འཇམ་རྡོར་གྱི་དབང་འཕགས་ཞབས་ལུགས་གཉིས་ཀའི་རྒྱུད་ལུང་མན་ངག་ཡོངས་རྫོགས། དམར་ནག་འཇིགས་གསུམ་གྱི་ཆོས་སྐོར་དཔག་ཏུ་མེད་པ་དང་།

ལམ་སྒོར་ཕྱི་མ་རྣམས་དང་། བདེ་མཆོག་ལཱུ་ཧི་པའི་དབང་ཁྲིད་ལུང་མན་ངག་ཡོངས་རྫོགས་དང་། རྒྱུ་སྡེ་ལཱུའི་དབང་ཆེན་པོ་སོགས་སྔ་ཕྱིར་བཀའ་ཆོས་གྲངས་མེད་སྩལ་བས་སེར་ཁ་ལ་ཐུག་གི་བར་ཉིན་ཟངས་ཀྱི་ཆོས་ཞུ་བས་དུས་འདས་པ་ལྟ་བུ་བྱུང་། སྐབས་དེར་སློབ་དཔོན་དམ་པ་སྤྱན་ཤིན་ཏུ་བསྟུང་བ་ཞིག་བྱུང་བས་བསམ་སྡིངས་ཀྱི་ཆོས་སྐྱོང་འཕྲིན་དུ་ཐུགས་དགོངས་པ་དང་ཐུགས་ཁྲེལ་འགའ་ཞིག་གི་དབང་ལས་རེ་ཞིག་ཤར་ཕྱོགས་སུ་ཐེགས། སྔ་སོར་དུས་ཆེན་གྲོལ་འཕྲལ་ཆོས་མཛོད་ཀུན་རྒྱན་ལ་སོགས་པ་བྱང་སྟག་ལུང་དུ། ས་གསུམ་འགྲོ་བའི་མགོན་པོ་དཔལ་སྟག་ལུང་པ་ཆེན་པོ་སྤྱན་འདྲེན་པའི་ཕྱིར་བརྫངས་པ། འབྲི་སྟག་གི་ཟེར་བུན་འཕྲོ་ཙུང་ཟད་ཡོད་འདུག་པས་ཐུགས་འགོར་ཆེ་སྟི། ཟླ་བ་བདུན་པའི་ཚེས་བཅུ་བདུན་གྱི་ཉིན་པར་དཔོན་སློབ་ཟབ་རྒྱས་ཙོག་གྲྭ་དང་བཅས་པ་ཆོས་ལུང་བྱང་ཆུབ་རྩེ་མོར་ཞབས་ཟུང་འཁོད་ཅིང་། དེའི་སང་ཉིན་ཆོས་གྲྭར་དཔལ་ལྡན་བླ་མ་དམ་པ་རྗེ་བཙུན་རྡོ་རིངས་པ་ཆེན་པོ་དང་། རྡོ་རྗེ་འཆང་ཆེན་པོ་རྗེ་བཙུན་བྲག་སྟོད་ནས་དང་། རྗེ་དྲུང་རིན་པོ་ཆེ་རྣམས་དང་བཅས་དཔལ་སྟག་ལུང་པ་ཆེན་པོ་དང་མཇལ། གྲལ་དང་གདན་ལ་རྩོད་པ་དང་ཆེ་འདོད་སོགས་ཡེ་མེད་ཐམས་ཅད་ཆུ་ལ་ཆུ་བཞག་གི་ཐུགས་སྣང་དག་པ་ལེགས་ཚོགས་ཤིན་ཏུ་ཆེ་བར་བྱུང་། ཉེར་གསུམ་གཟའ་སྐར་བཟང་བ་ནས་བཀའ་གདམས་གླེགས་བམ་གྱི་ལུང་ཞུས་ཤིང་། དཔལ་སྟག་ལུང་རིན་པོ་ཆེ་སྤྱན་འདྲེན་ཞུས་པའི་དོན་གྱི་གཙོ་བོར་བཀའ་དྲིན་ཞུ་བ་ཉིད་ཡིན་པ་ལྟར། རང་ལོ་བརྒྱད་པ་སྣ་ཚོགས་ཞེས་བྱ་བའི་ལོ་ཁྲུམས་སྟོད་ཀྱི་ཟླ་བའི་ཆོས་ལྔའི་ཉིན། ཆོས་ལུང་བྱང་རྩེའི་རྩེ་མཆོད་ཁང་གི་ཡང་ཐོག་ཏུ་སྔ་མོར་སློབ་པ་བྱས་སྒྲ་ཁྲིགས་རབ་ཏུ་བྱུང་བའི་རྟགས་མ་ཡིན་པ་

རྣམས་དོར། སྐྲ་འབྲེག་མཁན་མ་ཆེན་ཆོས་ཡེ་བ་ཡིན། དོན་གྱི་སླད་དུ་མཚན་ནས་སྨོས་ཏེ་དཔལ་སྟག་ལུང་བ་ཆེན་པོ་རྗེ་བཙུན་ཀུན་དགའ་བཀྲ་ཤིས་རྒྱལ་མཚན་དཔལ་བཟང་པོའི་ཞལ་སྔ་ནས་ཀྱི་མཁན་པོ་དང་། མཚན་བརྗོད་པར་དཀའ་བ་འཇམ་དབྱངས་ཀུན་དགའ་རྒྱལ་མཚན་དཔལ་བཟང་པོའི་ཞབས་ཀྱི་སློབ་དཔོན་དང་། རྗེ་དྲུང་ཀུན་དགའ་དཔལ་བཟང་པོས་དུས་གོ་བ་དང་། ཆོས་རྗེ་མཆོད་གནས་པས་གྲོགས་དན་པ་མཛད། གཞན་ཡང་དགེ་བའི་བཤེས་གཉེན་བཟང་པོ་ལྷ་ཞུ་བའི་ཡུལ་དང་ལས་གྲལ་དུ་བཞུགས་ཏེ། ཉི་མ་བཞི་ཆ་ཤར་བའི་དུས་སྐྱེས་བུ་གཅིག་དང་ཆང་པ་གཉིས་ཀྱི་དུས་སུ་ཆོས་ལུང་བྱུང་རྟེའི་མཆོད་ཁང་རྟེར། ཡོངས་རྫོགས་དགེ་བསྙེན་དང་བར་མ་སྔོན་དུ་འགྲོ་བས་དགེ་ཚུལ་གྱི་སྡོམ་པ་ཡང་དག་པར་མནོས་ཏེ། འཇིག་རྟེན་གསུམ་དུ་ཐོབ་པར་དཀའ་བའི་ངུར་སྨྲིག་གི་རྒྱལ་མཚན་དྲང་སྲོང་གི་རྟགས་ཀྱིས་ཡང་དག་པར་བརྒྱན་པའི་བཀའ་དྲིན་སྐུལ་ལོ། །དེ་མཚམས་མཁན་སློབ་དགེ་འདུན་བླ་མ་དམ་པ་སོ་སོ་ཕྱོགས་ཀྱི་མི་སྣ་སོགས་གཞི་བྱེས་ཤིན་ཏུ་མང་བ་ལ་དགའ་སྟོན་རྒྱ་ཆེ་བ་དང་། མཁན་པོ་དམ་པར་གསེར་ཞོ་སུམ་ཅུ་སོ་བདུན་གྱི་མཎྜལ་སོགས་གཞན་ཡང་སོ་སོར་བཀའ་དྲིན་རྗེས་དྲན་གྱི་འབུལ་བ་རང་ཉིད་ཀྱི་རྒྱུ་དངོས་ལ་བལྟོས་པའི་གང་འགྲུབ་བགྱིས། དངོས་ཅག་གི་ཆ་ནས་བློ་ཆེམ་ཞིང་ལེགས་ཚོགས་ཆེ་བའི་མཐར་ཐུག་ཏུ་བྱུང་ངོ་། །

སྲིད་གསུམ་མ་ལུས་སྐྱེས་བུ་ཐོབ་གྱུར་ཀྱང་། །ངུར་སྨྲིག་རྒྱལ་མཚན་ཐོབ་པའི་ཆར་མི་ཕོད། །སྲིད་ཀྱི་འཁོར་བ་འདི་ནི་ནམ་ཡང་འཇིག །ངུར་སྨྲིག་ཐོབ་པས་འཆི་མེད་གྲོང་དུ་བགྲོད།

ཆོས་བཅུ་སྐོར་ལ་བསྟན་འཛིན་རིན་པོ་ཆེ་ཡང་དཔོན་སློབ་ཟབ་རྒྱས་སུ་བྱས་

ནས་ཕེབས། ལེགས་ཛ་བཟབ་མར་གནང་ཞིང་སྤྲ་མི་སྟན་གྱི་ཚེ་དཔག་མེད་ཀྱི་སྒྲོམ་ལུང་ཞུས། དེ་ནས་མི་རིང་བར་སྟག་ལུང་རིན་པོ་ཆེ་དཔོན་སློབ་རྣམས་ཀྱང་ཤར་ཕྱོགས་སུ་ཕེབས། འདི་སྐབས་ཐམས་ཅད་དུ་འཇམ་དབྱངས་ཀུན་དགའི་མཚན་ཅན་ལ། ས་སྐྱ་གོང་མ་དཀར་པོ་རྣམ་གསུམ་གྱི་བཀའ་འབུམ་གྱི་ལུང་ཞུ་བའི་སྐབས་ཡིན། རྗེ་བཙུན་གྲུབ་པའི་དབང་ཕྱུག་གི་དྲུང་དུ་ཡང་། འདི་རེས་ཕེབས་འཕྲལ་ནས་རས་ཆུང་སྙན་བརྒྱུད་ཀྱི་སྨིན་གྲོལ་ཡོངས་སུ་རྫོགས་པར་ཞུས་ཤིང་། དཔལ་རྟག་ལུང་རིན་པོ་ཆེ་བཞུགས་སྐབས་ཀྱང་། ཆོས་དྲུག་སྲས་མཁར་མའི་ཆོས་ཐུན་ཆག་མེད་རེ་དང་། སྐབས་འདིར་རྒྱ་གར་གསང་སྤྱོད་ཡོངས་སུ་རྫོགས་པར་ཐོབ། དེ་མཚམས་འཚོད་ནས་སྤྱན་འདྲེན་གནང་བ་ལྟར་དགོངས་བཞེད་བཞིན་འཚོད་དུ་ཕེབས། སླར་ཡང་ཆོས་ལུང་དུ་ཞག་ཤས་བཞུགས་སྐབས་བདེ་མཆོག་བོང་ཞལ་ཅན་གྱི་དབང་ཞིག་ཞུས་པའི་དངོས་གཞི་ཡེ་ཤེས་འབེབས་པའི་སྐབས། ལུས་ལ་བདེ་ཉམས་དཔག་ཏུ་མེད་པ་ཞིག་བྱུང་ཞིང་། དབང་ཐོབ་ནས་ཀྱང་ལུས་འགུལ་མི་ཤེས་པ་འདྲ་བ་ཞིག་བྱུང་། དེ་ནུབ་རྨི་ལམ་དུ་ཆུ་ཆེན་པོ་ཞིག་ལ་མི་མང་པོ་དང་ལྷན་ཅིག་གྲུ་བརྒྱལ་ཏེ། པོ་ཏ་ལར་འགྲོ་རྒྱུ་ཡིན་ཟེར་བ་ཞིག་བྱུང་། གཞན་ཡང་ཚེ་རིང་མཆེད་ལྔའི་བཀའ་གཏད་སོགས་མང་པོ་ཐོབ། དེ་ནས་ཀྱང་ལུག་ལོའི་དུས་ཆེན་མ་ཚུགས་ཀྱི་བར་ལ། བླ་མ་དམ་པ་འཇམ་དབྱངས་ཀུན་དགའི་མཚན་ཅན་གྱི་དྲུང་དུ་གསོལ་བ་ཐོན་ནས་ཉི་མ་ནུབ་ཀྱི་བར་བཀའ་ཆོས་ཁོ་ནས་དུས་འདའ་བའི་ཆོས་ཐོབ་ཤིན་ཏུ་ཆེ་བ་དང་། ཕྱུ་དྲོ་རེ་བཞིན་སྒོམ་གསུམ་རབ་དབྱེའི་དཔེ་རྒྱུགས་རེ་བྱུང་བར་བཟུང་། ཧོར་ཟླ་བཅུ་གཉིས་པའི་ཉི་ཤུ་སྐོར་ལ་མཁས་པའི་གཙུག་རྒྱན་སློབ་དཔོན་རིན་པོ་ཆེ་ཡང་ཕེབས་བྱུང་། ལུག་

ལོའི་དུས་ཆེན་ལ་མཆོད་ཁང་རྩེ་ར་བླ་མ་རིན་པོ་ཆེས་རྡོ་རྗེ་སློབ་དཔོན་གནང་ཞིང་། འདུ་ཁང་གི་ཚོགས་དབུ་ལ་དངོས་ཀྱིས་ཕྱིན། བླ་མ་དམ་པ་དཔོན་སློབ་དུས་ཆེན་གྲོལ་ནས་ཀྱང་ཟླ་གཅིག་སྐོར་བཞུགས་པ་གནང་སྐབས། ས་པཎ་གྱི་བཀའ་འབུམ་གྱི་ལུང་དང་། གཞན་ཡང་ཆོས་ཐོབ་ཤིན་ཏུ་ཆེ་བར་བྱུང་། ཀཱ་རི་ཀཱ་ལྔ་བཅུ་པ་དང་བཤེས་སྤྲིངས་སོགས་བློ་འཛིན་བྱས་ཤིང་། སློབ་དཔོན་དམ་པས་ཞིབ་བཤད་གནང་བས། རང་ངེས་ཀྱང་དབུ་ཞབས་མེད་པར་འབྲུ་ནོན་པ་ཙམ་བྱུང་། རྟགས་རིགས་དང་བློ་རིགས་ཞིབ་རྒྱས་སུ་ཞལ་ངག་ནས་བཟུང་། དེ་སྐབས་ཆོས་ལུང་གི་དཀར་མེའི་རྟ་བ་ཁྲི་ཚང་བས་བདས། རྨི་ལམ་དུ་འཚུབ་འགྱུར་དཔེ་མེད་བྱུང་། དེ་འཕྲུལ་རང་ནས་རྟགས་རིམ་པར་བསྟན་པ་ཡིན། དངོས་ལ་ཧྲ་ལོའི་སྐྱིད་ཙམ་མན་ཆད་ནས་ཆོས་ལུང་དུ་བག་མི་ཕེབས་པའི་སྣང་བ་ཤ་སྟག་དང་། ཆོས་ལུང་ཉིད་དུའང་ཁ་མཆུ་སོགས་ཅི་རིགས་པ་བྱུང་ཞིང་། ཁྱད་པར་དེ་སྐབས་སུ་དམིགས་ལྟས་རྩུབ་ཅིང་མི་བསྲུན་པ་བརྒྱུད་མར་བྱུང་། དངོས་ཀྱི་ལག་ན་དྲག་དྲག་ཡོད་པ་ཀུན་གཅིག་ཀྱང་མ་ལུས་པར་གཙང་གི་གྲྭ་ས་དང་སྡེ་དགོན་རིས་མེད་དུ་ཚོགས་གསོག་སྦྱིན་ཐག་ཏུ་བཏང་། ད་བསམས་དུས་བདག་འཛིན་བློས་མ་ཐོངས་པའི་དགེ་བ་དེ་ཡང་ཨ་རེ་རེ་ལས་མི་གདའ་སྙམ་མོ། །དེ་སྐབས་ཁྲི་ཁང་ནས་སྡེ་པ་གྲྭ་ལྔའི་དྲུང་གིས་འབོད་མི་བྱུང་བ་ལྟར་འགྲོ་བའི་རྩིས་བྱས། སྔོན་འགྲོར་ཞག་བཅུ་ཙམ་ཞིག་བསྡད་སྐབས་གྲིབ་ཆམ་ཞིག་གིས་བཏབ། སླར་ཡང་ཆོས་ལུང་དུ་ཡུད་ཙམ་ཕྱིན་སྐབས་ཆམ་པ་ཤིན་ཏུ་ན་བ་ཞིག་བྱུང་། མར་ལམ་སྔོན་འགྲོ་བ་ཞལ་ངོ་རྣམས་དང་སྡེབས་ཏེ་ཇོ་ནང་དུ་འོངས། སྔོན་འགྲོ་དཔོན་སས་ཀྱང་ཆོས་གཟུགས་མཛད། ངེད་ལ་མིང་ཞུ་བར་བྱུང་བ་ཀྱུལ་ཀའི་

ཚུལ་དུ་འཇིག་རྟེན་མ་ནུས་པའི་ཁར་ཆོས་ཀྱང་མ་ནུས་པ་ཞིག་འོང་། ཀུན་དགའ་མ་ནུས་བདགས་ན་ཡོང་བ་འདྲ་བྱུས། ཕྱིས་ལོ་གང་ཡང་མ་འགོར་བར་དེ་ཀ་རང་བྱུང་བ་དེ་ཡིན། དེ་ནས་སྣར་ཐང་སོགས་བརྒྱུད་ནས་ཆོང་འདུས་སུ་འབྱོར། ཞག་གསུམ་ཙམ་སྐྱིད་ཚུལ་དུ་བསྡད། ཕ་ཇོ་ཡང་འབྲང་ནས་ཕེབས་བྱུང་། མེས་པོ་རིན་པོ་ཆེ་ཆོས་དབྱིངས་སུ་གཤེགས་པའི་སྐད་ཆ་ཡང་གོ །དགོངས་རྫོགས་སོགས་ཀྱང་གྲུབ་པར་གདའ། དེ་སྐབས་རྫས་རྣམས་ཐམས་ཅད་སྤྱོང་ཐག་ཏུ་བཏང་ཟིན། འཕྲུལ་གྱི་འཚོ་བའང་བྱ་ཚོལ་བྱི་ཚོལ་ལས་རང་དབང་ཐོབ་པ་ཅང་མེད་ནའང་། འཕྲུལ་ཆས་ཡོན་བདག་དད་ཅན་ལ་བརྟེན་པས་ཆོག་པ་བྱུང་བས་རྩོལ་སྒྲུབ་འཕྲན་བུ་འདྲ་བྱས་ནས། ཞ་ལུ་སྣར་ཐང་གཉིས་སུ་མང་ཇ་འགྱེད་བཅས་ཙམ་དང་། ཐང་ཁ་གསུམ་ཙམ་ཞིག་བཞེངས་ནས་མེས་པོ་རིན་པོ་ཆེའི་དགོངས་པ་རྫོགས་པར་སྨོན་ལམ་བཏབ། དེ་སྐབས་གསོས་ལ་དབྱར་བཏགས་པ་ཟླ་བ་ལྔའི་བར་དུ་ཆོས་རྒྱལ་ཕོ་བྲང་དུ་བསྡད་ཤིན་ཏུ་སྐྱིད་ཅིང་སློབ་གཉེར་འཕེར་བར་བྱུང་། དེ་བར་དུ་སུ་ཏྲ་རེ་བཞིན་ཞོགས་རྒྱུགས་ཅུང་ཟད་རེ་མ་ཆག་པར་བཟུང་བས། མངོན་པ་མཛོད་དང་སྤྱོད་འཇུག་གི་གཞུང་རྫོགས་པར་ཟིན། རྟོག་གེ་སྙིང་པོའི་བར་བར་དུ་མཐའ་གཅོད་ཀྱི་སྤྱི་དོན་དང་ཐལ་ངག་ཉེར་མཁོས་བརྒྱན་པ། སློབ་དཔོན་མཁས་པའི་གསུང་རྒྱུན་ལས་བཟུང་། དགོངས་རེ་བཞིན་བློ་གསལ་འགའ་རེ་དང་བསྒྲོ་གླེང་ཡུན་རིང་རབ་རེ་མ་ཆག་པར་བྱས་ཤིང་། བར་བར་དུ་སྤྱོད་འཇུག་ལ་གོ་བཤད་ཞུས་པ་ཡང་མགོ་ཞབས་ཚར་གྱིས་ཡོངས་སུ་རྫོགས་པར་སོང་། ཤེས་རབ་ལེའུ་ལ་གོ་བ་ཇི་བཞིན་རང་ཞིག་དེ་དུས་མ་ཆགས། དེ་མིན་ཚིག་ཐམས་ཅད་ལ་གོ་བཤད་ཀྱང་ཕེར་བ་བྱུང་ནས་སློབ་དཔོན་རིན་པོ་

ཆེས་མ་གསན་པར་ཕྱོག་ཏུ་གཞན་ལ་རྫོགས་པར་བཤད། བཟོད་པའི་ལེའུ་དང་བསམ་གཏན་གྱི་ལེའུའི་སྐབས་ཀྱི་བཟོད་པ་སྒོམ་པ་དང་བདག་གཞན་བརྗེ་བ་སྒོམ་ཚུལ་རིག་པས་དཔྱད་པ་མང་པོ་འདུག་པ་དེ་ཀུན་ལ་ཡ་མཚན་ཆེར་སྐྱེ་བར་བྱུང་། སྤྱོད་འཇུག་འཛིན་སྐབས་རྨི་ལམ་ཀྱང་བཟང་། འདི་སྐབས་ནས་གཟུང་དཔེ་འཛིན་གྱི་ཁ་ཡང་སྔ་མ་ལས་གསུམ་འགྱུར་ཙམ་གྱིས་ཆེ་བར་སོང་། ཉིན་རེ་བཞིན་དུ་གཞུང་འཛིན་དཔེ་རྒྱུགས་དང་གསུང་ངག་ནས་བཟུང་བ་སོགས་ཉིན་རྒྱུགས་མང་རབ་རེ་ཡོང་གིན་འདུག་པས་གཞོར་སྦྱང་རེམ་པར་བྱས། འདིར་སྤྱོད་རིང་མངོན་རྟོགས་རྒྱན་ཡང་གསུང་སྒྲོར་གྱི་ངང་ནས་བློ་ལ་ཆུད། མཛོད་ཀྱི་འཇིག་རྟེན་བསྟན་པ་དང་ལས་བསྟན་པ་གཉིས་འབྲུ་བཤད་ཐུབ་པ་བྱུང་། ཕྱིས་བྱུང་རང་བླ་མ་ལ་ལ་གསུང་ལུགས་རང་གི་ཡོན་ཏན་ལ་ཟད་རྒྱུ་མེད་པར་ཁས་ལེན། ལ་ལས་ཞོགས་རྒྱུགས་རེ་རེར་ཤློ་ཀ་ལྔ་བརྒྱ་ཟིན། ཞོགས་རྒྱུགས་རེ་ལ་འཇུག་པའི་གཞུང་ཟིན་ཟེར་བ་ཡོང་འདུག ང་ནི་དེ་འདྲའི་རིགས་ཡེ་མིན་སྒོ་རྡོག་པོ་གཅིག་ག་ཡིན། གང་ཟིན་དེ་ལ་གོ་བློ་རང་བཟང་རབ་འདུག རྗེ་གྲོལ་མཆོག་ནི་ཐུགས་རྩོལ་ཆེ་བ་རང་ཡིན་པར་འདུག ང་ནི་ལེ་ལོ་དང་སྙོམས་ལས་ཀྱི་མངའ་བདག་རང་ཡིན་ནོ། །དེང་མཐུན་པར་སློང་ཐག་ཀྱང་ཤིན་ཏུ་རིང་བ་གཅིག་ལགས་པ་རེ་ཆེན་པོ་མ་མཛད་ཅིག དེ་སྐབས་ཧོར་ཟླ་བརྒྱད་པའི་ཚེས་གསུམ་ལ་པ་སྣམ་ལྷུན་གྲུབ་རྩེར་ཕྱིན་ཞིང་། སྡེ་བ་གྲྭ་ལྔའི་དྲུང་སོགས་ཞལ་ངོ་ཐམས་ཅད་དང་མཇལ་ཞག་གསུམ་ཙམ་བསྡད། ས་ཏྭ་ཤི་མང་པོ་དང་རྒྱ་གར་གྱི་གླེང་སླང་མང་པོ་བྱུང་། དེ་ནས་བསམ་སྡིངས་སུ་ཕྱིན་ཞག་གསུམ་ངལ་གསོ་བྱས། ཉིན་གཅིག་ཇོ་མོ་སྨན་གཅིག་ཕུར་ཐང་གི་རྩེ་ལ་རི་ལྟས་ལ་ཕྱིན། ཕྱོགས་ཐམས་ཅད་མཐོང་གསལ་ཆེ

ཞིང་ཉམས་དགའ་བ་ཞིག་འདུག་པས་དེས་རྐྱེན་དུ་གྱུར་ཏེ་ཕྱི་ནང་གི་སྣང་བ་ཐམས་ཅད་ཡུལ་ཡུལ་བ་ཞིག་གི་ངང་ནས་ངོས་གཟུང་དང་བྲལ་བའི་རྗེས་ལྷག་གེ་བ་ཞིག་བྱུང་སྟེ་དེ་སྐབས་ངོ་མ་ཤེས། དེ་ནས་ཟླ་བ་གཅིག་མཚམས་དམ་པར་བཅད་དེ་གཞན་སྒྲོལ་ཡན་ལག་དྲུག་པའི་མངོན་རྟོགས་ཀྱི་སྟེང་ནས་སྒྲོལ་མའི་བསྙེན་པ་བསྐྱལ། རྨི་ལམ་དུ་ཁྲོན་པ་ཆུང་ངུ་གཏིང་ཟབ་པ་ཞིག་གི་ཁ་ན་འདུག་པ། ཁྲོན་པའི་གཏིང་ནས་ཆུ་ཆེན་པོ་གྱེན་དུ་བཛོལ་ཏེ། ལུང་བ་ཐམས་ཅད་མཚོ་ཆེན་པོ་ཞིག་ཏུ་མེར་གྱིས་སོང་། མཚོ་དེའི་དབུས་ན་མེ་ཏོག་ཤིན་ཏུ་ཆེ་བ་སེར་པོ་དང་སྔོན་པོ་ཤས་ཆེ་བ་འདུག དེ་མཚམས་ནས་རྨི་ལམ་ཡང་ཟིན་ཅིང་། སྣང་བ་དེ་ལ་ཡུན་རིང་དུ་བལྟ་རྟོག་བྱས། ཡང་ལན་གཅིག་ལུང་པ་གཅིག་ན་ས་རྡོ་རི་ཀླུང་མེད་པ་གཡུ་ལས་གྲུབ་པ་འདྲ་བ་ཞིག་ལ་ནགས་ཆེན་པོས་ཁྱབ་པ། བྲག་ཕུག་གྱང་མང་དུ་འདུག་པ་ཞིག་ལ་བྲག་ཕུག་ཐམས་ཅད་ན་གསུང་རབ་གསེར་མ་རེ་འདུག དེ་རྣམས་ཞལ་ཕྱེ་ཞིང་བལྟས་པ་ཐམས་ཅད་ན་སྒྲོལ་མའི་སྔགས་འབའ་ཞིག་བྲིས་འདུག ས་ཕྱོགས་འདི་ཡང་གཡུ་ལོ་བཀོད་པའི་ཞིང་ཡིན་སྙམ་པ་དང་། ནམ་མཁའ་ཐམས་ཅད་འཇའ་ཚོན་དཀྱུག་དཀྱུག་པ་དང་རོལ་མོའི་སྒྲ་ཆེན་པོ་གྲག་ཅིང་མེ་ཏོག་སྤེར་མ་ཙམ་གྱི་ཆར་འབབ་ཀྱིན་འདུག་པས། རྗེ་བཙུན་མ་འཕགས་མ་སྒྲོལ་མ་ནམ་མཁའི་མཐོང་ན་བཞུགས་ངེས་སྙམ་པའི་མོས་གུས་ཆེན་པོ་བྱེད་ཀྱིན་འདུག དེ་ནས་མི་གཅིག་ན་རེ་ས་ཆ་འདི་རྒྱ་ནག་གི་ཤར་ན་ཡོད་ཟེར་བས་རྐྱེན་བྱས་ཏེ། ཁ་སང་རང་བསམ་སྤྱིངས་ན་ཡོད་པ་ཡིན་པ་ལ་འདི་རྨི་ལམ་དུ་འདུག་སྙམ་པ་དང་། དེ་ཐམས་ཅད་ཡུལ་གྱིས་ཡལ་ནས་སོང་། དེ་ནས་མཚམས་གྲོལ་ནས་བཀྲ་ཤིས་རྫོང་ཁར་ཕྱིན། དཔེ་མཚམས་ཀྱི་ཚུལ་དུ་ཟླ་གཅིག་བསྡད།

ཞོགས་རྒྱུགས་ལ་དབུ་མ་འཇུག་པ་བཟུང་ཞིང་། གྲོ་ཐོན་ནས་ཚད་མའི་སྤྱི་དོན་གྱི་འཕྲོས་ནས་ངག་སློབ་ཏུ་ཞུས་ཤིང་། དགོངས་ཇ་ནས་སྲོད་ལ་ཐུག་གི་བར་ཤེར་སྙིང་དང་སྒྲོལ་མ་སོགས་ཁ་འདོན་ཅི་སྙར་བྱས། རྨི་ལམ་གྱི་ལྟས་ཁ་ཅིག་བྱུང་། སྤྲ་སོར་ཧྲ་ལོའི་ནང་དུ་ཆོས་ལུང་གི་གཉེར་ལ་ཀུན་ཆོས་པ་དང་སློན་འགྲོ་ནས་དཔོན་སའི་དྲུང་གི་གྲོས་སྟེང་ནས། ངེད་ཀྱི་ལག་གཡོག་སྟན་གྲགས་པ་བསྐོས་པ་ཡིན་ནའང་། བསམ་སྡིངས་ནས་མཆེད་གྲོགས་དཔལ་སྡིངས་པ་མྱུར་ཤད་སྐྱོད་ཕྱོགས་ལ་སོང་། སློན་འགྲོར་ཕྱིན་རྒྱང་ཙམ་སོང་སྐབས་མཆེད་གྲོགས་པ་དང་ཆོ་དབང་དོན་གྲུབ་པ་གྲོས་ཀྱི་སྟེང་ནས་སྟན་གྲགས་གཉེར་ཚང་དང་ཆོས་གྲྭ་སོགས་ན་ཡོད་ན། དགོན་པ་ལ་རྩིས་མེད་ཀྱི་ལག་ཐལ་དུ་གཏོང་རྒྱུ་ཡིན་པ་འདུག་ནའང་སྒྲུབ་སྡེའི་འདུ་ཁང་དུ་ཆོས་ལྟ་སྒྲུབ་མཆོད་ཀྱི་སར་བྲོས་ཐར། ཀུན་ཆོས་པ་ལའང་སྐྱོན་དེ་འདྲ་ཡོད་གྲབས་བྱུང་། དེ་ཀའི་གནས་ཚུལ་ཆོར་བ་ལ་བརྟེན་ནས་ཆོས་དབང་པ་དང་ཆོང་འདུས་ནས་མི་སྣ་འཚོ་བྱེད་ལྟས་བྱིན་དང་བཅས་ཆོས་ལུང་གི་གཉེར་གྱི་སར་བཏང་ཞིང་། དེ་ལོའི་སྟོན་སྟུད་སྐབས། སློན་འགྲོ་ནས་ཀུང་མཛད་སྒོ་ངན་པ་ཅི་རིགས་པ་དང་། མཆེད་གྲོགས་དཔལ་བས་ངན་སླ་མང་པོ་དང་། ཆོས་ལུང་བཀྲ་ཤིས་པས་ཀུང་སློན་འགྲོའི་རྒྱབ་སྐྱོར་བའི་བཀའ་བཀྱོན་མཆེ་བ་གཅིགས་གཅིགས་པ་འདུག་ཙ་ན། ཟླ་བ་གཉིས་གསུམ་ནས་ཁོང་རང་ཞུར་སོང་། དེ་ནས་སླར་ཡང་བསམ་སྡིངས་སུ་ཁོར་གཅིག་ཕྱིན། དེ་སྐབས་བདག་སློབ་དཔོན་རིན་པོ་ཆེས་སྒྲུབ་གནས་བསམ་སྡིངས་ཀྱི་ཁྲི་ཐོག་ཏུ་བཞག དེ་ནས་མཁན་རིན་པོ་ཆེའི་བཀའ་བཀོད་ལྟར་དཔལ་འཁོར་བདེ་ཆེན་དུ་འབྱོར། ཞག་ཤས་སྐུ་གཞོགས་སུ་ངལ་གསོས། སློན་འགྲོ་ནམ་མཁའ་རིན་པོ་ཆེར་ཡང་ཅི

རིགས་ཞུས་པའི་ཀུན་ཆོས་པ་ཟུར་དུ་འཛོག་དགོས་ཚུལ་གྱི་བཀའ་ནན་ཕེབས་པ་ལྟར་འཛོག་དགོས་བྱུང་། དངོས་ཀྱིས་རྩེ་རྒྱལ་དུ་ཟླ་གཅིག་ཞག་ཉི་ཤུ་ཙམ་བསྡད། སྔར་གྱི་དཔེ་ཆ་རྣམས་སྐྱོར་སྦྱོང་ཙམ་མ་གཏོགས་དེ་བར་དུ་སློབ་གཉེར་འདི་ཡིན་རང་ཞིག་མ་བྱུང་། རྗེས་ཟླ་བཅུ་གཉིས་པའི་ཆོས་བཅོ་ལྔ་སྐོར་ལ་སླར་ཡང་ཆོས་སྡེའི་བླ་བྲང་དཀར་པོར་བཀའ་དྲིན་མཚུངས་པ་མེད་པའི་མཁན་རིན་པོ་ཆེ་ཉིད་ཀྱི་ཞབས་འབྲིང་དུ་འགྱོར། བློ་སྦྱོང་དོན་བདུན་མའི་ཁྲིད་དང་། སྐྱེས་བུ་གསུམ་གྱི་ལམ་རིམ་ཞིབ་རྒྱས་སྤྲུལ། བློ་སྦྱོང་དང་ལམ་རིམ་གྱི་ཡིག་ལུང་མང་པོ་དང་། རྒྱལ་སྲས་བཀའ་འབུམ། མི་ཏྲ་ཁྲིད་བརྒྱ། སྒྲོལ་མ་ཉེར་གཅིག་རྗེ་བོ་ལུགས། རྗེས་གནང་ཟུར་བཀའ་ཤིན་ཏུ་རྣམ་གྲངས་མང་བ། མན་ངག་ཁྲིད་ཕུ་རྒྱ་རྫ་མ། བརྒྱད་སྟོང་པ་དང་ཤེར་ཕྱིན་གྱི་མདོ་ཕྲན་རྣམས་དང་། སྙིང་པོའི་མདོ་བཅུ་སོགས་ཀྱི་ལུང་། གཞན་ཡང་རྡོ་རྗེ་འཇིགས་བྱེད་སྐོར་སོགས་ཀྱི་ཆོས་ཀྱི་རྣམ་གྲངས་ཤིན་ཏུ་མང་བ་དང་བཅས་པ་ཐོབ་ཅིང་། འདིར་སྡོད་རིང་ཞོགས་རྒྱུགས་ལ་རྣམ་འགྲེལ་ལེའུ་དང་པོ་ཡོངས་རྫོགས། དགོངས་མོ་ཐེག་པ་ཆེན་པོ་རྒྱུད་བླ་མའི་འཕྲིན་ལས་ཀྱི་ཕྲེད་ཙམ་ཡན་ཟིན་ཅིང་། ཕར་ཕྱིན་གྱི་སྤྱི་དོན་ཐལ་ངག་སོགས་གསུང་ལས་ཐུན་ཆེ་རབ་རེ་མ་ཆག་པར་བཟུང་ཉིན་གྱང་མཁན་རིན་པོ་ཆེའི་སྐུ་གཞོགས་སུ་དམ་བཅའ་བསྒྲི་གླེང་རེ་མ་ཆག་པ་དང་། ནུབ་མོ་ཡང་བསྒྲི་གླེང་རྒྱུང་ཙམ་རེ་འཆག་མེད་བྱས། གཞུང་དོན་ལ་བློ་བསྐྱེད་ཀྱང་ཆེ་བར་བྱུང་། སྤྲེའུ་ལོ་དེ་ཉིད་ཀྱི་ས་ག་ཟླ་བའི་ནང་དུ་དགེ་ཚ་སོགས་ཀྱི་ཐུགས་བྲེལ་ལ་བརྟེན་པའི་ཆོས་ཐོབ་སོགས་མི་ཡོང་བ་འདུག་པས། ཆོས་ལྔ་ནས་གཟིམས་ཁང་མཁའ་སྤྱོད་དུ་བསྐྱུས། ཆོས་བརྒྱད་ནས་མཚམས་བསྡམས་ཏེ། བཅོམ་ལྡན་འདས་འཇམ་

དཔལ་རྡོ་རྗེ་འཇིགས་བྱེད་ཆེན་པོའི་བསྙེན་པ་ལ་ཞུགས། ཟླ་བ་གཅིག་ཙམ་ནས་སྡེ་གཟར་གྱི་ཟིར་བུན་ལངས་པས། སློབ་དཔོན་རིན་པོ་ཆེའི་དྲུང་བསམ་སྡིངས་ཕྱོགས་སུ་ཕེབས་སོང་ཞིང་། དངོས་ཀྱིས་བསྙེན་པའི་འཕྲོ་བསྐྱངས་ཧོར་ཟླ་དྲུག་པའི་ཚེས་བཅུ་ལ་མཚམས་གྲོལ། བཅུ་གསུམ་ལ་མཁར་ཁ་རྫོང་དུ་ཕྱིན། ཟླ་བ་གཉིས་ཙམ་ཞབས་འབྲིང་དུ་བསྡད། དེར་མདོ་རྒྱུད་ཐམས་ཅད་ཀྱི་སྙིང་པོ། དུས་གསུམ་སངས་རྒྱས་ཐམས་ཅད་ཀྱི་སྒྲོད་པ་གཅིག་པུའི་ལམ། ཟབ་ལམ་ཐམས་ཅད་ཀྱི་རྒྱལ་པོ། ངེས་དོན་མཐར་ཐུག་ལས་ཀྱང་ཤིན་ཏུ་མཐར་ཐུག་པ། ཟབ་ལམ་རྡོ་རྗེའི་རྣལ་འབྱོར་སྦྱོར་བ་ཡན་ལག་དྲུག་པ་ཐོབ་སྟེ། དེ་ཡང་ཇོ་ནང་ལུགས་ལ་ཁྲིད་དམིགས་ཞིག་རྒྱས་སུ་སྤྲུལ། སྔོན་འགྲོའི་དམ་པོ་གྲོལ་ཉིན་མཆོག་དབང་གནང་ཟིན་ཙམ་ན། ནང་རོལ་ལུང་པའི་མི་རྣམས་ངེད་ལ་མ་ཧེའི་ལུང་ཞུ་བ་ལ་བྱུང་། བཀའ་ལས་སྦྱོར་དྲུག་གི་འགྲོ་དོན་ས་འུར་རྡོ་འུར་འོང་པ་འདུག་གསུང་། སྔོན་འགྲོ་དངོས་གཞིའི་དམ་པོའི་སྐབས་རྣམས་ལུས་མཉེན་པས་ཟུག་གཟེར་ནི་ཆེར་མ་བྱུང་། བར་བར་དུ་གཉིད་དུ་ཐོར་རེ་བ་སོང་། ལུས་གནད་ལྷ་སྐྱངས་ཀྱི་བྱེ་བཅིངས་ཁོ་ནའི་མཐུ་ལས་རྟགས་སྣང་ཅི་རིགས་པ་ཤར། ཇོ་ལུགས་ཀྱི་འཁྲིད་གྲོལ་ནས། བུ་ལུགས་ལ་མགྱོགས་འཁྲིད་དུ་གནང་བ་ཞག་པོ་བཅུ་སྐོར་ལ་ཚར། ཇོ་ཞལ་བླ་མ་དམ་པ་ལུགས་ཀྱི་ཡིག་སྐོར་ཚང་མ་དང་། རྒྱ་གཞུང་དང་ཡིག་སྙིང་ཕལ་ཆེར་དང་། ངེས་དོན་རྒྱ་མཚོ་སོགས་ཀུན་མཁྱེན་ཆེན་པོའི་གསུང་མང་པོའི་ལུང་། དཔྱལ་ལུགས་ཀྱི་ཕག་མོ་སྐོར་གསུམ་གྱི་བྱིན་རླབས་དང་ཁྲིད། རྒྱ་གཞུང་དང་ཡིག་སྙིང་སྐོར་པོ་ཏི་གཅིག འཇམ་དབྱངས་རིན་རྒྱལ་བའི་ཡིག་སྐོར་གྱི་ལུང་། གྲུབ་ཐོབ་ཆོས་དྲུག མདོ་སྡེ་དགོན་བརྩེགས་ཀྱི་ལུང་ལ་སོགས་པ་ཆོས་ཀྱི་རྣམ

གྲངས་ཤིན་ཏུ་མང་བ་སོ་སོའི་འདོད་ཆོས་སུ་སྐྱལ་བ་རྣམས་ཀྱང་ཐམས་ཅད་ཐོབ། ཚེ་འདིར་ཉམས་ཁྲིད་ཐོབ་པའི་ཐོག་མ་སྦྱོར་དྲུག་ལགས་ཤིང་། དམ་པོ་གྲོལ་ནས་མཁར་ཁར་སྟོད་རིང་དེ་ལ་རྒྱུད་བླའི་འགྲེལ་དང་། རྒྱུད་ཀྱི་རྒྱལ་པོ་བརྟག་པ་གཉིས་པ་རྫོགས་པ་བཟུང་། བཀའ་ཆོས་ཀྱི་བར་བར་བཞུགས་གྲལ་ཐམས་ཅད་ཏུ་ཕར་ཚད་གང་རིགས་རེ་ལ་བཤད་པ་དང་། བསྒྲོ་གླེང་ཡང་ཡང་བྱེད་དགོས། དེ་མིན་མཁར་ཁར་སྟོད་རིང་དེ་སོར་སྡུད་དང་སྲོག་རྩོལ་ལ་སློམ་ཐུན་རེ་ཡང་བྱས། མདོ་ཕྱོགས་ཀྱི་དཔེ་ཆ་རྣམས་ནི་བཞག བརྟགས་གཉིས་ལ་བློ་འགྲོ་བར་བྱུང་། འགྲེལ་ཊཱི་ཀ་སོགས་ལྟ་རྟོག་ལྷོགས་པ་མེད་ནའང་རྒྱུད་ཉིད་ལ་གོ་བ་ཅི་རིགས་པ་བློ་ལ་འཆར་ཐུབ་པ་ཙམ་བྱུང་ངོ་། །

སློས་པ། གང་ཞིག་བདུད་རྩི་འཐུང་ལ་མངོན་དགའ་བ། །དེ་དག་ངེས་པར་འཆི་མེད་གནས་སུ་འཇུག །དབྱུལ་པོའི་ཁྱིམ་གནས་རིན་ཆེན་གཏེར་བརྙེད་དང་།། བཅུད་ལེན་དམ་པ་ཐོབ་འདི་ངོ་མཚར་རྨད། །

དེ་ནས་སླར་ཡང་ཕྱུག་ཕྱིར་དགྲིས་ནས་ཕུའི་ལ་ལ་བཅད་དེ་ཆོས་སྡེ་ཆེན་པོར་ཕེབས། སུ་ཁ་ཆོས་དྲུག་འབྲི་གུང་བའི་ཟབ་ཆོས་དགོངས་གཅིག་བསྟན་སྙིང་སོགས་དེར་ཡང་ཆོས་མང་པོ་ཐོབ། དེ་སྐབས་སློབ་དཔོན་རིན་པོ་ཆེ་ཡང་ཕེབས་བྱུང་ཞིང་། བཀའ་ཕེབས་ལ་ཁ་སེང་ནས་མཚན་ཉིད་ཀྱི་སློབ་གཉེར་འཕྲོ་ཆད་པ་མ་ལེགས། སྔར་གྱི་ཚོ་ལ་བརྗེད་གསོས་ཀྱིས་གསུང་། གཞུང་རྣམས་སྔར་བྱང་པོ་ཡོད་པས་བརྗེད་གསོས་ཆེར་དགོས་པ་མ་བྱུང་། སྤྱི་དོན་བཤད་པ་སོགས་ལ་བརྗེད་གསོས་ཀྱང་བྱས། དེ་ནས་ཧོར་ཟླ་བརྒྱད་པའི་ཉི་ཤུ་ལྔ་དྲུག་ཙམ་གྱི་ཚེ། མཁན་རིན་པོ་ཆེ་དཔོན་སློབ་རྣམས་གཞིས་ཀ་རིན་སྤུངས་པའི་དམག་སྒར་ཁྲུང་

རྩེར་བརྟོལ་བ་ལ། ཆོས་སྡེ་ཆེན་པོའི་ཞུ་དོན་རྒྱ་ཆེ་བ་དང་། མཇལ་འཕྲད་སོགས་ལ་ཕེབས་པ་གནང་སོང་ཞིང་། ངེད་ཀྱིས་དེ་མཚམས་བླངས་པ་གསེར་གླིང་དུ་ཕྱིན། ཟླ་བ་ཕྱེད་གཉིས་ཙམ་བསྡད་པ་ཆོས་རྗེ་ཀུན་བཀྲས་པས་མཐུན་རྐྱེན་ཕུན་སུམ་ཚོགས་པ་ལ་བརྟེན་སྐྱིད་དུ་ཚོར་བ་བྱུང་། དེར་ཡང་སློབ་གཉེར་གྱི་ངོ་བོ་སྔར་གྱི་འཕྲོས་ལ་ཕར་ཚད་ཀྱི་ཊཱི་ཀ་སོ་སོ་ནས་གང་ལ་གང་འཚམས་སློབ་དཔོན་མཁས་པའི་ཞལ་ལས་བླངས་ཤིང་། རྒྱུད་བླ་ལ་བཤད་པ་ཚར་གཅིག་གནང་བས་གཞུང་གི་འབྲུ་བཤད་ཕེར་པ་ཙམ་བྱུང་། ཞོགས་རྒྱུགས་སུ་མདོ་སྡེ་རྒྱན་དང་འབྱེད་གཉིས་བྱང་བར་བཟུང་། འདི་སྐབས་རྨི་ལམ་དུ་སངས་རྒྱས་དང་བྱང་ཆུབ་སེམས་དཔའི་སྐུ་གཟུགས་ཀྱི་རྣམ་པ་ཤ་སྟག་ཡོང་བ་ཞིག་བྱུང་། ཧོར་ཟླ་དགུ་པའི་ཆོས་བཅུའི་ཉིན་ཁྲིམ་དབང་ཞིག་དང་དགོན་པའི་རྟེན་མཇལ་ཞིབ་པར་བྱས་ཤིང་། ཁྱད་པར་དམ་པ་སངས་རྒྱས་ཀྱི་སྐུ་འདྲ་ཕྱུག་གནས་མ་དེ་ལ་མོས་གུས་ཆེན་པོ་སྐྱེས་ཤིང་གསོལ་བ་དྲག་ཏུ་བཏབ་པས། ཞལ་རས་ལ་ཟིལ་པ་ཁྲིམ་ཁྲོམ་བྱུང་བ་སོར་མོས་བླངས་ཏེ་མིད་པས་ལུས་སེམས་བདེ་ཆམ་མེ་བ་ལ་སྣང་བ་འགྱུར་བ་ཉི་མ་གཉིས་ཙམ་བྱུང་། དེ་སྐབས་སྟོད་ཡུལ་གཟིམས་ཁང་ཆོས་འཁོར་དུ་གྲགས་པ་དེ་གནས་རེངས་ཀྱི་རྣམ་པས་ཤིན་ཏུ་འཚུབ་ཅིང་ཆོ་འཕྲུལ་ཆེ་བ་ཞིག་འདུག དེ་ནས་རྗེ་ཆེན་ནས་འབོད་མི་གནང་བ་དང་བསྟུན་ཟླ་བ་བཅུ་པའི་འཇུག་ཙམ་ལ་རྗེ་ཆེན་ཆོས་སྡེའི་བླ་བྲང་ཤར་དུ་སླེབ། རྒྱུད་བླ་མའི་གཞུང་གི་འཕྲོས་དང་། རྣམ་འགྲེལ་གྱི་ལེའུ་གཉིས་པ་དང་བཞི་པ་དང་གསུམ་པའི་གྲགས་ཆེ་ཆེ་རྣམས་འདིར་སྟོད་སྐབས་བཟུང་བ་ཡིན་ཞིང་། ཊཱི་ཀའི་ཉེ་བར་མཁོ་མཁོ་ནས་ཀྱང་མང་དུ་བཟུང་། བཀའ་ལས་ཀྱང་ཚད་མའི་དཔེ་ཆ་སྔར་ཡང་མང་དུ་སོང་ད་

དྲུང་འདི་ལེགས་པར་ཤེས་པ་རང་ཞིག་བྱེད་དགོས་ཕེབས་ཀྱིན་འདུག་ནའང་། དེ་སྐབས་ཚད་མའི་ཆོས་སྐད་ལ་བློ་འགྲོ་བ་ཞིག་མ་བྱུང་བས་དཔེ་འཛིན་སོགས་དཀྲུས་མཐུན་བྱས་མོད་ཀྱི། ཚད་མ་ལ་ཆོས་སྐད་ལྡོངས་སུ་གྱུར་པ་མ་ཆགས། ཕྱིས་ཚད་མའི་དཔེ་ཆ་ལ་དཔེ་གློགས་འདྲ་བྱེད་དགོས་བྱུང་བའི་ཚེ་སྤྱར་དང་མི་འདྲ་བ་གོ་བ་འཆར་འཆར་འདྲ་བ་ཡོང་གིན་འདུག་ནའང་། ཆོས་བྱེད་ལུགས་ངེད་ཅག་གི་རིགས་འདི་ལ་དགོས་དོན་ཆུང་བར་ཤེས་ནས་རྩོལ་བ་བྱེད་པ་མ་བྱུང་ངོ་། །སྤྱིར་ནས་བྱང་ཆུབ་སེམས་དཔའ་མཆོག་ཤིང་རྟ་ཆེན་པོའི་རིང་ལུགས་ལ་འགངས་ཆུང་ཟེར་བ་ལྟ་ག་ལ་ཡིན། མཁས་མཆོག་ཐམས་ཅད་ཀྱི་འཇུག་ངོགས་ཡིན་པ་གཞིར་བཅས། དགུན་དེ་བླ་བྲང་ཤར་གྱི་དཔེ་ཆ་རྣམས་ལ་དཔེ་བལྟ་ཞིབ་མོར་བྱས། དེ་སྐབས་བླ་བྲང་ནའང་དཔེ་ཆ་ཤིན་ཏུ་མང་བར་འདུག་ཅིང་། དཔེ་ཆ་གློགས་པས་དོན་གོ་བས་བློ་བསྐྱེད་འཕྲུལ་འཕྲུལ་ཐོན་པ་རང་མ་བྱུང་ནའང་། མདོ་སྔགས་ཀྱི་གཞུང་རྒྱ་བོད་ཀྱི་འགྲེལ་པ་ཡིག་ཆ་སོ་སོའི་འཛོམས་ཀྱི་ཡོང་ཐང་ལ་འདི་ལྟ་བུ་ཡོད་པར་འདུག་སྙམ་པའི་ཆོས་རྒྱུས་ལ་ཤིན་ཏུ་ཕན་པར་བྱུང་། བྱི་ལོའི་ཚོ་འཕྲུལ་གྱི་སྐབས། གསུང་རབ་དང་རྟེན་བཞེངས་གསར་པ་མཛད་པ་རྣམས་ལ། སློབ་དཔོན་རིན་པོ་ཆེས་རབ་ཏུ་གནས་པ་མཛད་པའི་ཕྱག་ཕྱིར་དགྲིས་ཏེ་ངེད་རང་གིས་ཀྱང་ཆོ་ག་བྱས། ལན་གཅིག་པོ་དེ་ཁ་ལ་རབ་གནས་ཀྱི་ཕྱག་ལེན་ངེས་པར་བྱུང་། སྤྲ་སོར་སྤྱན་འདྲེན་བཏང་བ་ལྟར་དེའི་སང་ཉིན་བྲག་སྟོད་ནས་རྗེ་བཙུན་རྡོ་རྗེ་འཆང་ཆེན་པོའི་ཞལ་སྔ་ནས་ཀྱང་ཕེབས། ཆོས་བཅུ་དགུ་ལ་སླར་ཡང་དཔོན་སློབ་ཐམས་ཅད་ལྷན་དུ་བླ་བྲང་ཤར་དུ་བྱོན། དེའི་སང་ཉིད་ན་བསྲི་འཕོའི་ཁྲིད་དང་འབུམ་ནག་གི་ལུང་གི་དབུ་རྩུགས། ཟླ་བ་གཅིག་ལ

ཆོས་སྐོར་རྣམས་ཡོངས་སུ་རྫོགས་པར་གནང་། བླ་མ་དམ་པ་ནི་ཞབས་དྲུང་བཀྲ
ཤིས་སྟོབས་རྒྱས་དྲུང་གིས་ར་ལུང་དུ་ཁོར་ཙམ་སྤྱན་འདྲེན་གནང་སོང་ཞིང་སླར
ཡང་རྩེ་ཆེན་དུ་ཕེབས་ནས་ཀྱི་ལྷུང་ལུགས་མགོན་པོ་ལྷ་བཅུ་བདུན་མའི་དབང
དང་། འགྲོ་མགོན་ཞང་གི་བཀའ་འབུམ་པོ་ཏི་དང་པོའི་ལུང་སོགས་སྩལ་ཞིང་།
ཧོར་ཟླ་གསུམ་པའི་ཚེས་གསུམ་གཟའ་སྐར་དགེ་བ་ལ། ངོས་ཅག་རྩེ་ཆེན་ཆོས
སྡེའི་ཁྲི་ཐོག་ཏུ་མངའ་གསོལ། སྲས་ཡུམ་རྣམས་དང་། རྒྱལ་རྩེ་ནས་ཡོན་མཆོད།
ཕྱོགས་ཀྱི་དད་ཅན་སོ་སོ་ནས་ལེགས་ཇ་ཡང་མང་དག་བྱུང་། འདི་ནས་བཟུང
ནས་མཐུན་རྐྱེན་ཡང་མ་འཕོངས་ཙམ་དང་། ཁྱད་པར་ཇ་བསྐོལ་རྒྱུ་འབབ་མེད་དུ
བྱུང་། དེ་ནས་ཆོས་བཅུ་ལ་འབྲིང་རྩེར་སླེབ་ཙམ་བྱས། སྟག་རྩེ་དང་ལྷུན་གྲུབ
རྩེར་ཁོར་ཙམ་ཕྱིན་ནས། དཔོན་སློབ་ཐམས་ཅད་རི་ཁྲོད་ཆེན་པོ་བསམ་སྡིངས
སུ་ཕྱག་ཕེབས། ཟླ་བ་གཉིས་ཙམ་གྱི་བར་དུ་རྗེ་བཙུན་རྡོ་རྗེ་འཆང་ཆེན་པོར།
ཆོས་ཀྱི་སྒོ་བགྲང་བ་ལས་འདས་པ་ཐོབ་སྟེ། ཞང་འཚལ་པའི་ཆོས་སྐོར་ཐམས
ཅད་དང་། ཡང་དགོན་པའི་བཀའ་འབུམ་ཡོངས་རྫོགས་ཀྱི་ལུང་དང་། རི་ཆོས
མ་དྲུག་གི་ཁྲིད། དྭགས་པོ་བཀའ་འབུམ་སོགས་བཀའ་བརྒྱུད་ཀྱི་བླ་མ་སྔ་ཕྱིར
བྱོན་པའི་གསུང་རབ་ཤིན་ཏུ་མང་པོ་དང་། མི་ཏྲི་བཅུ་གསུམ་མའི་དབང་།
སངས་རྒྱས་ཐོད་པའི་དབང་སོགས་ཐོབ་ཅིང་། ཨོ་རྒྱན་བསྙེན་སྒྲུབ་སྐོར་གྱི་ཁྲིད
དང་ལུང་ཡོངས་སུ་རྫོགས་པ་དང་། བཅུ་གསུམ་ཕག་མོའི་བྱིན་རླབས་སོགས
དཔག་ཏུ་མེད་པ་ཐོབ་ཅིང་། ཆོས་བར་དུ་ཟབ་མོའི་ཆོས་ཀྱི་གླེང་སླང་ལས
བརྩམས་པའི་སྐྱ་རྩེད་བཞད་གད་ཐེག་གེ་བ། ཉིན་མཚན་ཀུན་ཏུ་ཉམས་དགའ
ཡལ་ལེ་བས་འདའ་བ་བྱུང་། དེ་ནས་བཀྲ་ཤིས་རྫོང་ཁ་ནས་སྤྱན་འདྲེན་བཞིན

རྫོང་ཁར་ཕེབས་ཟླ་བ་གཉིས་ཙམ་བཞུགས། རྗེ་བཙུན་མར་པའི་ཐུགས་བཅུད་ཐུགས་སྲས་རྔོག་ལ་བཀའ་འབབས་པའི་དགྱེས་རྡོར་ཡབ་ཡུམ། གུར་རིགས་བསྡུས། གདན་བཞི་ཡབ་ཡུམ། མ་ཧཱ་མཱ་ཡ་སྟེ་དྲུག་དང་སྨྲི་ཏི་ནས་བརྒྱུད་རྔོག་པ་ལ་བྱུང་བ་འཇམ་དཔལ་གསང་ལྡན་རྣམས་ཀྱི་དབང་བསྐུར་བ་དང་། སོ་སོའི་རྒྱུད་འགྲེལ། རྒྱ་བོད་ཀྱི་ཡིག་སྣ་ཤིན་ཏུ་མང་བ་དང་བཅས་པའི་ལུང་སྐུལ་ཞིང་། དགྱེས་པ་རྡོ་རྗེའི་ཟབ་ཁྲིད། བསྲེ་འཕོའི་འཁྲིད་ཚུལ་ཟབ་རྒྱས་སུ་གནང་། དགྱེས་རྡོར་ཡབ་ཡུམ་གདན་བཞི་མ་ཧཱ་མཱ་ཡ་རྣམས་ཀྱི་དབང་གནང་སྐབས་སྨི་ལམ་གྱི་ལྟས་ངོ་མཚར་ཅན་ཡང་མང་དུ་བྱུང་། བྱིན་རླབས་ཀྱི་ཚད་ཀ་ཟླ་མེད་པར་ཡིད་ཆེས་བསྐྱེད། བར་སྐབས་སུ་ཕོབ་རྒྱལ་དུ་འབོད་མི་ནན་ཅན་བྱུང་བ་ལ་བརྟེན་ཁོར་ཙམ་ཞིག་ཕྱིན། ར་ལུང་ནས་སྤྱན་འདྲེན་གནང་བ་ལྟར་རྗེ་བཙུན་རྡོ་རྗེ་འཆང་ཆེན་པོ་སྔར་ཡང་ར་ལུང་དུ་ཕེབས་པ་གནང་སོང་ཞིང་། བདག་གིས་བསམ་སྤྱིངས་སུ་འོངས། དེ་སྐབས་དུས་འཁྲུག་གི་ཟེར་བྱུན་ཡང་ཆེ་བར་ཡོད། རྩེ་ཆེན་ནས་འོང་ནས་དེ་བར་དུ་ཆོས་ཐོབ་ཆེ་ཞིང་ཟབ་མོའི་དོན་ལ་བློ་སྐྱེད་ཆེ་བར་བྱུང་ཡང་། མདོ་ཕྱོགས་ཀྱི་སློབ་གཉེར་འཕྲོ་ཆད། སྔར་ཡང་འཕྲོ་འཐུད་པའི་ཁུངས་ཙམ་དུ་ཡོད་ནའང་། གཏམ་བྱ་རིན་ཆེན་འཕྲེང་བ་གསར་འཛིན་ཐུབ། དེ་མིན་སྔོན་ལ་ཐུག་གི་བར་དཔེ་ཆ་བྱས་རྗེས་ཅང་མ་བྱུང་། སྔ་སོར་ཞ་ལུ་པའི་བཀའ་སྒྲོལ་སྐྱོང་བ་རྡོ་རྗེ་འཛིན་པའི་དབང་ཕྱུག་རྗེ་བྱང་གླིང་པ་ལ་ཆོས་གང་ཞུ་ཞུ་ཡོད་ཀྱང་འདུན་པ་མེད་པས་ཞུ་མ་ཐུབ། འདི་སྐབས་སྐུ་གཤེགས་པས་ཕྱིས་འགྱོད་པར་བྱུང་། དེ་ནས་སྡེ་པ་གཙང་པའི་དམག་ཀུང་པ་སྣམ་དུ་ལྷགས། རྫོང་ལ་འཕོ་འཆུག་བྱུང་། སྡེ་པ་གྲྭ་ལྷའི་དྲུང་སྐྱིན་དྲུག་ཁྲུང་རྩེར་འཁྱོར་དགོས་ཤར།

སེར་ཁ་དེ་རྗེ་བཙུན་རྡོ་རྗེ་འཆང་ཆེན་པོ་སླར་ཡང་བསམ་སྡིངས་སུ་ཕེབས་ཤིང་། བླ་སྒྲུབ་དང་རྟེན་འབྲེལ་ཡོངས་སུ་རྫོགས་པར་ཐོབ། རོ་སྙོམས་སྐྲང་དྲིལ་ཙམ་ཞིག་དང་། འཇིགས་བྱེད་ཞི་དགུ་མའི་དབང་སོགས་ཡིད་ཆེམ་པར་བྱུང་། དུས་གཟིངས་གྲོལ་འཕྲུལ་ཁྲི་སྣར་ལྷུན་རྩེ་གཏིང་སྐྱེས་སོགས་བརྒྱུད་ནས་སྒྲུབ་གནས་དམ་པར་ཕེབས་པ་གནང་སོང་། དེ་ནས་མི་རིང་བར་རྗེ་དྲུང་དབང་ཕྱུག་རྡོ་རྗེ་པ་སྣམ་དུ་ཕེབས་པ་ལ། བདག་གིས་ཀྱང་ཞལ་མཇལ་ཞུ་བར་ཕྱིན་ཅག་མལ་ཞིག་བསྡད། སླར་ཡང་དགོན་པར་ལོག་ཕྱིན་ནས་ཞག་ཤས་ཤིག་སོང་སྐབས། སྟོད་ཕྱོགས་ནས་བླ་མ་དམ་པ་འཇམ་དབྱངས་ཀུན་དགའི་མཚན་ཅན་ཡོན་མཆོད་རྣམས་ཀྱིས་འབོད་མི་གནང་བྱུང་བ་ལྟར་སྟོད་ཕྱོགས་ལ་འོངས། སྨིན་དྲུག་ཁྱུང་རྩེར་སྡེ་བ་གྲྭ་ལྡེའི་དྲུང་དང་མཇལ་ཙམ་བྱས། ཚོང་འདུས་དབུ་རྩེར་སྡེ་པ་རྗེ་དྲུང་དང་ལྷུན་ཆེན་སོགས་དང་མཇལ་ཞག་ཤས་བསྡད། ལོ་ཆེན་རཏྣ་བྷ་དྲའི་སྤྲུལ་སྐུ་ཡང་ཀརྨ་པ་མཇལ་བར་ཕེབས་པའི་ལམ་ཁར་དུ་དབུ་རྩེར་ཕེབས། ངེད་ལ་ཤིན་ཏུ་ཐུགས་དགའ་སྣང་ཆེ་བར་མཛད་ཀྱིན་འདུག ཐོག་མར་ངོར་ཀྱིས་འཇམ་དབྱངས་བླ་མའི་རྣལ་འབྱོར་ཞིག་ཞུས་ཤིང་། ཕར་ཡང་ཆོས་འབྲེལ་ཞིག་དགོས་གསུང་བ་ལྟར་བླ་མའི་རྣལ་འབྱོར་ཞིག་ཀ་ཕུལ། ཡར་ལམ་སྣར་ཐང་སོགས་བརྒྱུད་ནས། རྗེ་ཀླུ་སྒྲུབ་པས་འབོད་མི་གནང་བ་ལྟར་བྱ་ཀྲོད་གཞོངས་སུ་ཁེར་ཙམ་ཕྱིན་རིམ་པས་རྫོང་ནང་དུ་སླེབ་རྗེ་དྲུང་དང་མཇལ་ཙམ་བྱས་ཤིང་། ཧོར་ཟླ་བཅུ་གཉིས་པའི་ཚེས་གསུམ་ལ་ཆོས་ལུང་བྱང་ཆུབ་རྩེར་སོན། རྗེ་བཙུན་དཔལ་ལྡན་བླ་མ་དམ་པ་འཇམ་དབྱངས་ཀུན་དགའི་མཚན་ཅན་དང་མཇལ། ཞལ་རས་མཐོང་བ་ཙམ་ལ་ལུས་ཉམས་དཔེ་མེད་པ་ཞིག་བྱུང་། ཟླ་བ་དེའི་ངོ་སྐྲང་ལ་བཀའ་ཆོས་མང་དུ

ཞུས། ཚོ་འཕྲུལ་དུས་ཆེན་གྱི་ཚེས་ལྔའི་ཉིན། དཔལ་འཁོར་ལོ་སྡོམ་པའི་གནས་མཆོག་ཆོས་ལུང་བྱང་རྩེར་ཁྲི་ཐོག་ཏུ་བསྐོ་བ་གནང་ཞིང་། བླ་མ་དམ་པ་ཉིད་ཀྱིས་ཕྱག་ནས་ཀྱང་གཏོར། སྔ་སོར་བསམ་སྡིངས་ནས་ཡར་ཡོང་གྲབས་ཡོད་པའི་སྐབས་ནས་ཉིན་རེ་བཞིན་སྣ་ཁྲག་ཐན་ཐུན་ཡོང་བ་བྱུང་། ཡུན་རིང་པ་ནས་སྐབས་འདི་ཙ་ན་ལུས་ཀྱི་ཤེད་ཀྱང་ཅུང་ཟད་བྲི། དེ་སྐབས་སློན་འགྲོར་འཕན་ནེ་དབྱུང་གི་ནང་རྟེན་གསེར་གདུང་བཞེངས་གྲུབ་པའི་སྐབས་ཡིན་པས་དུས་ཆེན་གྲོལ་ཉིན་རང་། བླ་མ་དམ་པའི་ཕྱག་ཕྱིར་དགྲིས་ནས་སློན་འགྲོར་ཕྱིན། དེ་ཉིད་རང་རབ་གནས་ཀྱི་སྔ་གོན་འཛུག་པ་གནང་། ནང་པར་དངོས་གཞིའི་ཚོ་ག་རྣམས་ཉེ་ཕྱེད་ཡན་ལ་གྲུབ། དགའ་སྟོན་བཞུགས་གྲལ་གྱི་སྟེང་དུ་དངོས་ཀྱིས་པོད་ཆེན་བཞི་ལ་དམ་བཅའ་རེ་བྱས། ཆོས་རྗེ་ངག་དབང་བཀྲ་ཤིས་པས་བགྲོ་གླེང་གཏོང་བ་མཛད་དེ་རིགས་ལུང་བག་ཆགས་པར་བྱུང་། རབ་གནས་རང་གི་རྟེན་འབྲེལ་ནི་འོས་བབ་ལས་མ་བྱུང་། ངོས་ཅག་སྔར་གྱི་ན་བའི་རྒྱུན་དེ་ཐུར་སོང་བ་མངོན་པ་ཙམ་བྱུང་། ཉེར་གསུམ་ལ་ལྷུན་སྡིངས་ཞོལ་དུ་སླེབ་ཙམ་པས། ཉེར་བཞི་ལ་བསམ་འགྲུབ་དགའ་ལྡན་དུ་ཕྱིན། ཁོང་རྣམས་ཀྱིས་བསུ་བ་སོགས་བཟབ་མ་བྱས། ཉི་མ་གཉིས་པོ་དེ་ཤིན་ཏུ་ཁམས་མ་བདེ། ཁྲིད་པར་སེ་མཁར་ཆུང་གི་ལྟོ་ཐད་དེར་གྲོག་པོ་ཞིག་ཏུ་རྟ་བབས་ནས་ཅུང་ཟད་སྡོད་དགོས་བྱུང་། ཛ་དཀར་ཡོལ་གང་འཕྲུང་རིང་ཙམ་དབུགས་ཀྱི་རྒྱུ་བ་ཡང་འགགས་སློབ་དཔོན་རིན་པོ་ཆེ་དང་། ཟླ་བོ་རྣམས་ཐུགས་འཚབ་ལ་གཏད་པར་གདའ། ང་རང་གི་སྣང་བ་ལ་ད་ལྟའི་སྣང་བ་འདི་ནུབ་ཅིང་། ཧེ་རུ་ཀའི་སྐུའི་རྣམ་པ་མང་པོས་ནམ་མཁའི་དབྱིངས་ཐམས་ཅད་ཁྱབ་པའི་སྣང་བ་ཙམ་བྱུང་། ཕྱིས་བསམས་དུས་འདི་ཡིན་པ་བྱིན་

སྐབས་ཀྱི་ལྟས་ཅིག་ཡིན་པར་འདུག དེ་ལྟར་བྱུང་བ་གསངས་པས་གཞན་གྱིས་མ་ཤེས། སང་ཉོགས་བསམ་འགྲུབ་དགའ་ལྡན་པ་རྣམས་ཀྱིས་ཆོས་འབྲེལ་དགོས་ཟེར། ངེད་ཀྱིས་ཁྲི་ཐོག་ཏུ་འོངས་པ་དང་དུང་བུས་པ་དང་ཉི་མ་ཤར་བ་གསུམ་དུས་མཉམ་དུ་བྱུང་། རྟེན་འབྲེལ་དེས་ད་རེས་པར་ཆད་ཀྱི་དབང་དུ་མི་འགྲོ་བ་འདུག་སྙམ་ངེས་པ་བསྐྱེད། ནང་པར་ངམ་རིང་དུ་འབྱོར་ཞིང་། བླ་མ་དམ་པས་བདག་ཅག་དང་སྡེ་བདག་ཞལ་ངོ་དང་ཡོན་མཆོད་དུ་སྦྲེལ་བའི་བཀའ་བགོད་གནང་བ་ལ། སྡེ་སོར་ཞལ་ངོས་ཀྱང་ཞལ་ལེན་མཛད་ཡོད་འདུག་ནའང་། བར་སྐབས་དེར་གཞན་རྐྱེན་གྱིས་བསྒྱུར་འདུག བླ་མ་དག་པས་དྲུང་ཆེན་སངས་སྐྱིང་བ་སྟོན་ལ་རྫོང་བ་མཛད་པའི་བཀའ་ནན་ཆགས་ཀྱིས་སྟབས་མི་མཛེས་པ་མེད་ཙམ་ཨོམ་སོ་བ་བྱས། དེར་ཡང་ཞག་གསུམ་བསྡད་སྐབས་ཁམས་ཤིན་ཏུ་མ་བདེ། དེ་ནས་རྨ་བྱ་ཤུག་ཁྲོད་དུ་ཕྱིན། དེ་ལ་ངམ་རིང་དུ་སླེབ་པ་ཚུན་ཆད་ནས་ཤུག་ཁྲོད་དུ་ཟླ་བ་གཅིག་གི་བར་དུ་སྤུ་དྲྭ་རེ་བཞིན་སྣ་ཁྲག་བཟེད་ཞལ་གང་གང་བཏལ། ལུས་ཀྱི་ཤེད་སྟོབས་ཐམས་ཅད་བྲི། ཕོ་རངས་ཧ་སྦྱོར་རེ་ཙམ་མ་གཏོགས་མཚན་མོ་གཉིད་ཀྱང་མི་ཡོང་ཞིང་། གཉིད་ཙུང་ཟད་དེའི་རིང་ལ་སྐྱེ་བ་སྣ་ཚོགས་སུ་འཕོས་པ་དེ་དག་གི་སྤྱོད་པ་སྣ་ཚོགས་པའི་རྨི་ལམ་ཟད་མི་ཤེས་པ་རེ་རྟག་ཏུ་འོང་། ཉིན་པར་ཆོས་ཞུ་བ་སོགས་ལ་མི་བདེ་བ་རང་མ་བྱུང་། དེ་སྐབས་སྨན་དང་སྔགས་གདམས་ངག་སོགས་འདི་མ་བྱས་བྱ་བ་མེད་དེ་ཅི་ཡང་ཕན་པ་མ་བྱུང་། ཆོས་སྐྱོང་གི་འབུ་ལྷོག་ཡིན་ནམ་ཟེར་བསྐང་གསོ་སྟོང་ཚར་སོགས་བྱས་ཀྱང་མ་ཕན། ཟླ་གཅིག་ཙམ་སོང་སྐབས་དེར་རྨི་ལམ་དུ་རི་ཆེན་པོ་ཞིག་གི་རྩེ་ན། བྲམ་ཟེ་རིན་ཆེན་རྡོ་རྗེའམ་ཁ་ཆེ་ཨ་མོ་གྷ་ཡིན་ནམ་སྙམ་པའི་པཎྜི་ཏའི་རྣམ་པ་གཟི་བརྗིད་ཅན་

ཞིག་ལ་བུད་མེད་སུམ་ཅུ་བཞི་བཅུས་བསྐོར་བ་ཞིག་འདུག དེའི་ཞལ་ནས་ཁྱོད་སྣང་འཁོར་ལོ་སྡོམ་པ་ལ་མཆོད་པ་རྟག་ཏུ་བྱེད་པ་ཡིན་པ་ལ། ཕྱིས་མ་བྱས་པར་ཡུན་རིང་རབ་སོང་། བདེ་མཆོག་གི་རྒྱུད་ལ་ཐོས་བསམ་སྒོམ་གསུམ་གྱིས་ནན་འདི་འཕྲལ་དུ་གྲག་འགྲོ། དེ་ནས་བསྙེན་པ་ཞིག་བྱས་ན་བར་ཆད་ཐམས་ཅད་སེལ་ཞིང་དཔའ་བོ་དང་མཁའ་འགྲོ་རྣམས་ཀྱིས་རྗེས་སུ་འཛིན་པར་འདུག་གསུང་བ་ཅིག་བྱུང་། སང་སློབ་དཔོན་རིན་པོ་ཆེ་ལ་ཞུས་པས། འོ་ན་བླ་མ་དམ་པ་ལ་དབང་ཞིག་ཀྱང་གསན་ན་དགའ། རྒྱུད་ཀྱི་དཔེ་ནི་འདི་ཀ་ན་ཡོད་པས་ད་རང་ནས་ཀ་འཛིན་པ་གནང་ན་གསུང་གིན་འདུག་པས། སྤྱིར་གསང་སྔགས་དང་ཁྱད་པར་འཁོར་ལོ་སྡོམ་པའི་ཆོས་ལ་དང་སྤྲོ་བར་བྱུང་ནས་དེ་ཉིན་རང་ནས་དཔེ་ཆ་བཟུང་། ཞག་གསུམ་སོང་བ་ནས་སྣ་ཁྲག་རེ་ཞུང་ལ་སོང་། དེ་མཚམས་སློབ་དཔོན་རིན་པོ་ཆེ་ཅུང་ཟད་བསྙུང་ནས་རྡོ་རྗེ་གུར་ཁང་དུ་བཞུགས་པ་གནང་། བླ་མ་དམ་པར་བདེ་མཆོག་ནག་པོ་པའི་དབང་ཞུས་པས་དངོས་གཞིའི་སྤྱ་དྲོ་ནས་སྣ་ཁྲག་ཆད། དབང་གནང་དུས་སོ་སོར་དམིགས་པ་དང་ལྷ་ངོ་བསྟན་པའི་དུས་སུ་དཀྱིལ་འཁོར་གྱི་དམིགས་པ་ཤིན་ཏུ་གསལ་བ་དངོས་སུ་མཐོང་བ་སྙམ་པ་དང་དབང་གི་རིང་ལ་ལུས་བདེ་ཆམ་ཆམ་པ་བྱུང་། དབང་གྲོལ་ནས་ཚོགས་འཁོར་གྱི་ཚེ་ལུས་ལ་སྣང་ལས་ཤེད་ཆེར་སོང་ངམ་སྙམ་པ་འདུག དེ་ཕྱིན་ཆད་ཁམས་བདེ་ཞིང་ལུས་ཀྱང་ཡར་སོར་བྱུང་། དེ་ཉིད་ཀྱི་འཕྲོ་འཐུད་ནས་དྲིལ་བུ་ལུས་དཀྱིལ་གྱི་དབང་ཡང་ཞུས། ནག་པོ་པ་དང་དྲིལ་བུ་པའི་ཁྲིད་ཚུལ་ཡོངས་གྲགས་རྣམས་དང་། ཐུན་མོང་མ་ཡིན་པའི་སྙན་བརྒྱུད་ཞལ་ཤེས་རྣམས་ཀྱིས་ལེགས་པར་བརྒྱན་པ་དང་། རྒྱ་བཤད་སོ་སོའི་བཤད་འདོམས་དང་ལུང་སོགས་མཐར་རྒྱས་

སུ་སྩལ། བྱམས་ཆོས་ཀྱི་བཤད་འདོམས་ཁོག་ཕུབས་ཀྱང་ཉིན་རེ་བཞིན་སྩལ་བ་ཡང་ལྷག་པར་བློ་ལ་འཇག་ཅིང་ངེས་ཤེས་སྐྱེ་བ་བྱུང་། བླ་མ་དག་པའི་བཀའ་ལུང་གིས་ཤུག་ཁྲོད་ཀྱི་ཁྲི་ཐོག་ཏུ་བསྐོ་བར་གནང་། བླ་མ་དམ་པས་ཕྱག་ནས་གཏོར། བདག་པོ་ནམ་མཁའ་རྒྱལ་པོ་སྐུ་མཆེད་ཀྱིས་ཀྱང་ཁྲི་སྟོན་སོགས་གནང་བ་ཡིན་ཀྱང་། ཕྱིས་བླ་མ་དམ་པ་སྐུ་ཆོས་དབྱིངས་སུ་གཤེགས་རྗེས། དྲུང་ཆེན་པས་ངེད་ལ་གྲོས་ཙམ་ཡང་མ་དྲིས་པར་བྱུང་རང་དུ་ཕུལ་བ་ཡིན། དེ་ནས་ཧོར་ཟླ་གསུམ་པའི་འཇུག་ལ་སྐུ་གཞོགས་ནས་དགོངས་གྲོལ་ཞུས་ཕྱིར་ཡོངས་སྐབས་བརྟན་བཞུགས་བཟབ་རྒྱས་སུ་ཕུལ་ཏེ། རྩ་པ་རོང་སོགས་བརྒྱུད་ནས་མར་ལམ་ཁྲོད་ཕུར་གནས་མཇལ་ལ་ཕྱིན། བྱམས་པའི་ཞལ་རས་ལྷ་ཁང་དུ་ཞག་གཅིག་ཉལ། དེ་ནུབ་རིག་པ་དྭངས་ཤིང་གསོལ་བ་ཡུན་རིང་དུ་བཏབ་པས་བྱམས་ཆོས་ཀྱི་ཚིག་དོན་སྔར་མ་གོ་བ་འགའ་ཞིག་ལ་གོ་བ་ལམ་ལམ་འཆར་བ་ཞིག་བྱུང་། དེ་ནས་སྣ་ཐང་ཁྲིད་ཁང་སོགས་བརྒྱུད་ནས་རང་གནས་བསམ་གཏན་སྒང་སུ་སླེབ། དེ་མཚམས་ཞག་ཤས་ནས་བདེ་མཆོག་རྩ་རྒྱུད་ཀྱང་ཚང་བར་བློ་ལ་འགྲིག དེ་ལོ་ཆོས་ལུང་དུ་མཁར་ལས་ཤིག་བྱས་པ་དཀའ་ལས་ཆེ་ལ་ངོ་མཚར་ཆུང་བ་ཞིག་བྱུང་། དེ་བར་ལ་སློབ་དཔོན་རིན་པོ་ཆེའི་དྲུང་དུ་དག་ལྡོན་སྐོར་གསུམ་དང་རྟོག་ཊཱི་ཀ་རིན་ཆེན་རྒྱན་འདྲའི་འཇུག་ཁྲིད་ཞིབ་ལེན་ཞུས། བརྟག་གཉིས་ལ་ས་རྟོག་གཉིས་ཀའི་བཤད་སྒྲོས་བློ་ལ་འཕེམ་ཞིང་གོ་བ་ཆགས། བླ་མ་ས་ལུགས་ཀྱི་བཤད་སྒྲོས་ལ་ཆེས་དགེས་ཤིང་ཐུགས་རྗེས་ཆེ་བ་འདུག་ནའང་། ངེད་རང་འབྲུ་བསྡོན་རྟོག་ལུགས་དེ་ཁྱད་ཀྱིས་བློ་ལ་འབབ་པ་བྱུང་། ཧོར་ཟླ་ལྔ་པའི་ཉེར་ལྔ་ནས་བསྙེན་མཚམས་བསྡམས། ཟླ་བ་གསུམ་གྱི་བར་དུ་བསྙེན་པ་འཇུར་བར་

བགྲིས་ཤིང་། གྲངས་བསྙེན་ཁ་སྐོངས་ལྷག་བཅས་སྦྱིན་སྲེག་དང་བཅས་པ་གྲུབ། ཁ་སྐོངས་ཀྱི་བཟླས་པའི་སྐབས་རྨི་ལམ་དུ་རྒྱ་གར་གྱི་པཎྜི་ཏ་དང་། རྣལ་འབྱོར་པ་དང་། བོད་ཀྱི་བླ་མ་འགའ་རེ་དང་བཅས་པ་ཀུན་བསྐྲིལ་ཕྱེད་དང་ཉིས་བརྒྱ་ཙམ་འདུག ངེད་རང་གི་ལུས་པོ་ཤིན་ཏུ་ཆེ་བ་ཞིག་འདུག་ཅིང་། དེ་རྣམས་ཀྱིས་སྤྲེའུ་དང་སོག་ལེ་དང་གཟོང་སོགས་ཀྱིས་ལུས་ལ་གཞོག་པ་སོགས་བཟོ་བཅོས་མང་པོ་བྱས་ཏེ། ལྷག་མ་ཐམས་ཅད་རྒྱུ་ལ་བོར། རྣུས་པ་ལ་བཅོས་པ་ཡིན་ཟེར་བའི་བདེ་མཆོག་གི་སྐུ་མདའ་གང་ཙམ་ཞིག་འོད་ཁྲོམ་མེར་འདུག རང་གི་ལུས་སོགས་འདི་ཡིན་མེད་པ་ལ་དེ་ལ་ཕར་བལྟ་ཞིང་ངོ་མཚར་ཆེ་སྙམ་པ་ཞིག་ཤར་རོ།།

རབ་དྭངས་སེམས་ཀྱི་རྒྱ་མཚོར་སྲིད་ཞི་ཡི། །སྣང་བརྙན་གསལ་བར་འཆར་ལ་ཡ་མཚན་ཅེ། །བྱིན་རླབས་ཟེར་མ་གཅིག་གིས་དངོས་གྲུབ་ཀུན། །འགྲུབ་འགྱུར་བླ་མ་དམ་པའི་མཐུ་འདི་མཚར། །

མཚམས་གྲོལ་འཕྲལ་ལ་ཉེ་སྐོར་གྱི་ཡུལ་མི་རྣམས་ལ་ཁྲོམ་དབང་ཆེ་དབང་ཞིག་བྱས། འཁོར་ལོ་བདེ་མཆོག་གི་ཐང་ཀ་དང་དཔེ་སྐོར་མཁན་བྱུང་བ་ལ་ཉེ་བཟང་ཁྲི་སྟར་གཉིས་ནས་འབོད་མི་ནན་ཅན་བྱུང་བ་ལྟར་ཁོར་ཙམ་རེ་ཕྱིན། ཚུར་ལམ་ཁྲི་ཁང་ནས་སྔོན་ལུང་དུ་ཞག་གཅིག་བསྡད། ནཱ་རོ་པའི་ཕྱག་དྲིལ་དང་ཐུགས་དམ་དགྱེས་རྡོར་གྱི་དཀྱིལ་ཐང་མཇལ་གསོལ་བ་བཏབ། ནང་བར་མདོལ་བྱུང་དུ་སླེབ་ཞག་ཤས་བསྡད་ཅིང་། གཟིམས་ཁང་ལ་རབ་གནས་དང་དགོངས་བཞེད་ཀྱི་ཆོས་ཐན་ཐུན་ཕུལ། བསམ་སྡིངས་སུ་ཁོར་ཙམ་ཕྱིན། འཇིག་པ་དཔོན་སློབ་གྲྭ་རིགས་ཐམས་ཅད་ངེད་ལ་འཕྲད་པ་དང་ཆོས་འབྲེལ་ནོད་པར་ཕེབས། འཇིག་བསམ་ལྷན་དུ་ཚོགས་པ་དེ་ག་ལ་དུས་གཏོར་ཆེན་མོ་ཡང་མཛད།

མཁའ་འགྲོ་མའི་དབུ་ཐོད་བྱིན་རླབས་ཀྱི་རྟགས་ཅན་གཅིག་ཀྱང་ལག་ཏུ་བྱུང་། དེ་དུས་ནང་མཆོད་ལ་བདུད་རྩི་རིལ་བུ་གཅིག་རང་བཏུངས་ནས་བཏབ། དེ་ནས་ཚང་རྣམས་ལ་ཅུང་ཟད་རེ་གཏོར། ཚང་དེ་ཚོ་འབྲེས་ཚོད་དམ་རྫས་དྲི་ཞིམ་མཚུངས་པ་མེད་པ་རང་གིས་ཁྱབ། ཕུད་མཆོད་བྱེད་ཟེར་སྟོན་མོ་ཚོགས་འཁོར་ཉིན་རེ་ལ་ལན་གཉིས་རེ་ཙམ་ཡོད་པ་ལ་སྐྱད་པའི་ཚང་འཐུང་གི་ཡོ་ལང་ཞག་མང་པོ་བྱུང་བའི་རྗེང་མ་ཚང་ལྷག་རྩུན་ཆོད་ལ་དྲི་བཟང་ཆིལ་ཆིལ་རང་ཡོད་པ་བྱུང་བ་མི་མང་ཐམས་ཅད་ཀྱིས་འཐུང་མྱོང་བའི་རྫུན་མེད་རང་ཡིན། སླར་སྟག་རྩེ་བརྒྱུད་རྩེ་ཆེན་ཆོས་སྡེའི་བླ་བྲང་ཤར་དུ་སླེབ་དགུན་ཟངས་ཀྱི་བསྡད། མཚམས་ཏ་ཅང་དམ་པ་མ་ཡིན་པ་ཕྱི་མཚམས་མེད་པ་བྱས། སངས་རྒྱས་ཐོད་པ་དང་མ་ཧཱ་མཱ་ཡའི་གྲངས་བསྙེན་རེ་སོང་། བདེ་དགྱེས་ཀྱི་རྒྱུད་འགྲེལ་ཀུན་ལ་དཔེ་བལྟ་རེ་ཡང་མ་ཆག་པར་བྱས། དེ་སྐབས་མཁན་རིན་པོ་ཆེས། རྗེ་འཕགས་པའི་དྲུང་གདན་སར་བསྐོ་བཞག་གནང་བ་དཔོན་སློབ་གཉིས་ཅར་དུ་ཛ་ཞུས་གང་བཟབ་རེ་ཕུལ་ཞིང་། མཚམས་གྲོལ་འཕྲལ་མཁན་རིན་པོ་ཆེ་མཇལ་བ་དང་ཆོས་ཞུའི་བཞེད་ཆེན་པོ་ཡོད་ནའང་། གསང་སྐབས་ནས་ནུབ་ཆོས་ལུང་དུ་འཕྲལ་ཕེབས་ཤར། ཆོ་འཕྲུལ་གྱི་རིང་ལ་སྒྲོལ་མ་ལྷ་ཁང་དུ་གསུང་རབ་རྣམས་ལ་རབ་གནས་ཀྱི་རྡོ་རྗེ་སློབ་དཔོན་བྱས། དེ་སྐབས་ཀུན་དགའ་ཆོས་ལྡན་པ་ལོ་གསུམ་གྲོལ་ཞིང་། མཁན་རིན་པོ་ཆེའི་དགོངས་པའང་གྲོལ་བ་ནས་ངེད་ཀྱི་ཟླ་ལ་བྱུང་། ཧོར་ཟླ་གསུམ་པའི་ཚེས་བཅུ་གསུམ་ལ་ཤར་ཕྱོགས་སུ་བསྐྱོད། དེ་གོང་ཟློ་བདེ་ནས་ཡུམ་དྲུང་གཤེགས་པའི་དམིགས་ལྟས་གསལ་པོ་ཞིག་བྱུང་བ་སྐབས་འདིར་དངོས་གསལ་དུ་གྱུར། བཅུ་བདུན་གྱི་ཉིན་སྟག་ལུང་རྫོང་རྩེར་སླེབ། ཡབ་སྲས་རྣམས

དང་མཇལ། ཕྱག་གི་རྟེན་མཇལ་རྣམས་ཞིབ་པར་བྱས། རྗེ་བཙུན་ཨོ་རྒྱན་མཚོ་མོའི་སྐུ་སྐྱེ་ཡེ་ཤེས་དབང་མོ་དང་ཡང་མཇལ་བ་རྨི་ལམ་བཟང་བར་མངོན་པ་ཙམ་བྱུང་། ཡར་འབྲོག་བསམ་སྡིངས་པ་རང་གི་ཕྱག་གི་རྟེན་མཇལ་རྣམས་ཞིབ་ལེན་བྱས། སྡེ་པ་གཡུ་ལོ་བའི་ནང་རྟེན་སྨན་པའི་རྒྱལ་པོའི་གསེར་སྐུ་ལ་རབ་གནས་བགྱིས་ཤིང་། སླར་ཡོན་མཆོད་ལྷན་དུ་སྟག་ལུང་བླ་བྲང་དཀར་པོར་ཕེབས། ནེ་གུའི་ཁྲིད་དགོས་ཕེབས་པ་ལྟར་སྒྲུ་ལུས་དབང་མོ་ཆེས་སྒྲོ་ཕྱེ་ནས། ཁྲིད་ཚུལ་ཤིན་ཏུ་སྨིན་པ་ཟླ་བ་ཕྱེད་གཉིས་ཀྱི་བར་དུ་ཕུལ། ཆོས་རྗེ་སྟགས་རམ་བས་གསོལ་བ་བཏབ་ནས། སློབ་དཔོན་རིན་པོ་ཆེས་དུས་ཀྱི་འཁོར་ལོའི་དབང་ཁྲིད་ཡོངས་སུ་རྫོགས་པར་གནང་སོང་ཞིང་དམ་པོ་རྒྱག་པའང་མང་དུ་བྱུང་། དེ་སྐབས་སྡེ་པ་བསྟན་འཛིན་དྲུང་གིས་དངོས་ལ་མཇལ་རེས་ཀྱི་ཕྱག་རྟེན་བཟང་པོ་འཆག་མེད་མཛད། བཀྲ་ཤིས་ཁ་བཏགས་བཟང་བ་རང་ཡང་ཕྱེད་ཉིས་བརྒྱ་ཙམ་བྱུང་ཞིང་། དེ་ཐམས་ཅད་ལྷ་ས་དང་རྣ་བསྒྲེང་གི་བར་དུ་སྟན་དར་འབབ་ཞིག་ལ་ཕུལ་བས་གཉིས་ཐང་དུ་དགེ་ཚོགས་འཕེལ་བར་བྱུང་ངོ་། །ང་ནི་ཟླ་མ་ནོར་པོ་ཆེ་དེ་མིན། གང་ཡོད་དགེ་བ་ལ་གཏོང་མཁན་ཅིག་དེ་དུས་ནས་ཡིན། སྡེ་དཔོན་དང་མི་ནག་པ་ལ་ཡོན་གནས་འཚོལ་མཁན་གྱི་བླ་རྫུས་ཚོ་དང་ཙུང་མི་འདྲ་ལགས། དེ་ནས་རྗེ་གི་མང་པོ་དང་ཡང་ལམ་སྡེབས་བྱུང་སྟེ་རང་ཡུལ་དུ་བརྟོལ། དྲིན་ཅན་གྱི་མ་དང་མཇལ་ཞིང་ཞག་ཤས་བག་ཕེབས་པར་བསྡད། ཆུ་བོ་རིའི་གྲུ་ལ་ཐོན། ཀུན་ཆོས་པ་ཡར་འབྲོག་ནས་གཟུང་ནས་ཆུ་ནད་བྱུང་བ་ལ་སྨན་དཔྱད་སོགས་གང་དྲག་བགྱིས་ཀྱང་མ་ཕན་ཏེ། སྐྱོར་མོ་ལུང་དུ་སླེབ་ཙམ་ཡོད་ལ་རེ་བའི་བློ་འདུན་ཡིན་ནའང་། ཆུ་ཤུལ་གླ་རའི་གོང་ཙམ་དུ་འདས། འོན་ཀྱང་ཕུང་པོ་ལ་འཇའ་ཚོན་

ཟུག་པ་སོགས་ཡ་མཚན་པའི་རྟགས་མང་དུ་བྱུང་། གྱི་རེ་ལྷ་ཁང་དུ་ཚ་ཐོག་ལ་སླེབ། བྲིས་སྐུ་ཁྲག་འཐོར་མའི་རྟེན་མཇལ་དགོས་ཚུལ་ཞལ་ངོ་རྣམས་ལ་འཕྲོད་ཕུལ་བས། རྗེ་དམ་པའི་སྐྱེ་བ་ཡིན་ན་རང་རེའི་རྗེ་སངས་རྒྱས་རས་ཆེན་དངོས་ཡིན་འདུག་པས་མཇལ་དགོས་པར་འདུག དེ་མིན་བྲིས་སྐུ་རྟེན་མཇལ་ལ་བསྐུར་གཏོང་གསུང་ནས་བརྟག་བསྒྲིལ་མཛད་པས་བརྟག་པ་ཐོན་གསུང་། དེ་འཕྲལ་ལྷ་རིན་པོ་ཆེ་སྐུ་མཆེད་གཉིས་ཅར་ཕེབས་ཏེ། ཕྱག་སོགས་གུས་པའི་བཀུར་བསྟི་དཔག་ཏུ་མེད་པ་མཛད། རྟེན་མཇལ་རྣམས་ཀྱང་ཤིན་ཏུ་ཞིབ་ཅིང་བློ་ཁོག་ཆེམ་པར་ཟུང་། བླ་མའི་རྣལ་འབྱོར་གྱི་ཆོས་འབྲེལ་ཞིག་ཀྱང་ཕུལ། སང་ཉིན་སྟེ་ཐང་འོར་གྱི་ལྷ་ཁང་རྣམས་མཇལ། རིམ་པས་སྐྱུར་མོ་ལུང་དུ་འབྱོར། ཞབས་དྲུང་ཡུམ་དྲུང་དང་མཇལ་བས་ཤིན་ཏུ་དགྱེས་པའི་ངང་ནས་དགོངས་བཞེད་ཀྱི་དབང་ཆོས་ཅི་རིགས་པ་ཕུལ། ཞག་བཞི་ཙམ་བསྡད། དེ་ནས་དཔལ་གྱི་ཆོས་འཁོར་ལྷ་སར་སླེབ་ཅིང་ཞག་བཅུ་གསུམ་ཙམ་བསྡད། ཉིན་རེ་བཞིན་འཕྲུལ་སྣང་རང་ལ་རྟེན་མཇལ་ལན་གཉིས་མ་རེ་དང་། ར་མོ་ཆེར་ལན་རེ་འཆག་མེད་དུ་ཕྱིན། དེ་སྐབས་རྒྱུ་དངོས་བཟང་པོ་མེད་ནའང་གང་ཡོད་མཆོད་རྫས་ལ་འབུངས་ཤིང་། ཙན་དན་དཀར་དམར་ཛཱ་ཏི་གུར་གུམ་སོགས་དྲི་བཟང་གི་ཕྱེ་མ་ཀ་ཏོ་ར་དོ་ཙམ་ཞིག་ལ་སེར་ཞོ་བཅུ་དྲུག་ཙམ་བསྲེས། ཉིན་རེ་བཞིན་སྐུ་རྣམས་ལ་གཏོར། དྲི་བཟང་གི་བདུག་སྤོས་དང་སྣན་དར་ཀྱང་རང་བློ་ཆེམ་པར་འབུལ་རྒྱུ་བྱུང་། ལྷ་ས་རང་དང་ར་མོ་ཆེ་དང་ལྷ་ཁང་རྨེ་རུ་ཕོ་བྲང་དམར་ལྕགས་གྲིབ་མདའ་ལྷ་ཁང་ཚུན་ཆད་ཀྱི་ལྷ་ཐམས་ཅད་ལ། གསེར་ཞལ་ཡང་བཟང་རབ་བྱུང་། ལྷ་ཁང་སོ་སོར་སྨོན་ལམ་ཡང་མང་དུ་བཏབ། དེ་ནས་ཡེར་བ་མཇལ་བར་ཕྱིན། སྟག་ལུང་ནས

དཔོན་སའི་དྲུང་ཤིན་ཏུ་དགྱེས་པའི་རིང་ནས་ཞག་ཤས་བསྡད། ཞབས་དྲུང་སྟོབས་རྒྱས་དྲུང་འབྲི་གུང་ཕྱོགས་ནས་དེར་ཕེབས་པ་དང་མཇལ་ཤིན་ཏུ་དགྱེས་པར་བྱུང་། དེར་སྟག་ལུང་ནས་འབོད་མི་གནང་བྱུང་བ་བཞིན་ཡེར་པའི་ལ་རྒྱབ། རྫོག་པོའི་ནང་ལ་བབས་ཡོངས། མཁར་རྩེ་བའི་སྡེ་པ་རྒྱལ་བུ་ཡེར་བ་མཇལ་བར་ཕེབས་པའི་ཕྱག་གཡོག་རྣམས་དང་ལམ་དེར་འཕྲད་བྱུང་ཞིང་། སྡེ་པ་རང་ལམ་གཟུར་བ་ཙམ་མཛད་སོང་། དེ་ནུབ་གཉག་གྲོང་དུ་བསྡད། སང་ཉིན་ལྷུན་གྲུབ་རྫོང་དུ་སྲས་ཡུམ་ཚོར་ཚེ་ཧྲ་སྒྲུགས་མ་ཞིག་དགོངས་བཞེད་ལྷར་ཕུལ། སང་སྔ་བར་ཕྱག་ལ་བརྒྱལ་ཕྱིན་མཚམས་གྲྭ་ནང་གླིང་གསུམ་གྱི་མཁན་སློབ་མི་སྣ་སོ་སོ་དང་བཅས་པ་རྣམས་ཧ་འདྲེན་དང་བསུ་བར་ཕེབས། ཉིན་ཕྱེད་ཙམ་ལ་གླིང་གི་དགེ་འདུན་རྣམས་ཀྱིས་བསུ་བ་རྒྱ་ཆེན་པོ་དང་བཅས་ཏེ་གཟིགས་སྤྱིལ་དུ་འབྱོར་གནངས་ཉིན་དེ་གཟའ་སྐར་བཟང་བ་ཡོད་འདུག་པ་ནས། མཆོད་ཁང་རྩེར་རིགས་བརྒྱའི་མགོན་པོ་སྤྲུལ་པའི་སྐུ་ངག་དབང་རྣམ་པར་རྒྱལ་བའི་ཞབས་དྲུང་དང་མཇལ། ཤག་བྲང་དུ་སྣ་ལེན་གྱི་བཞུགས་གྲལ་བཟབ་རྒྱུས་སུ་གནང་ཞིང་། ཕྱག་རྡོར་འཆི་བདག་འཇོམས་པའི་ཚེ་དབང་དེ་ཉིད་ཆོས་འབྲེལ་གྱི་ཐོག་མར་ཞུས་ཤིང་། དེ་མཚམས་ནས་བདེ་མགོན་ལྷ་མོ་སོགས་ཀྱི་དབང་རྗེས་གནང་སོ་སོའི་ཆོས་སྐོར་ཡོངས་རྫོགས། ཁྱད་པར་སྐུ་རགས་སྐོར་གྱི་འཕྲིད་ཚུལ་ཞིབ་རྒྱུས་སུ་སྤྱུལ། འགྲོ་མགོན་རིན་པོ་ཆེ་ཕག་གྲུའི་བཀའ་འབུམ་ནས་ཟབ་བསྡུས་ཀྱི་གླེགས་བམ་གཅིག་ཙམ་དང་། སྟག་ལུང་ཐང་བ་ཆེན་པོའི་བཀའ་འབུམ། གཞན་ཡང་རྒྱུད་སྡེ་མང་པོའི་ལུང་སོགས་ཐོབ་ཅིང་། དངོས་ཀྱིས་ལྷ་ཁང་ཤོད་དུ་ཚོགས་པ་རྣམས་ལ་སྒྲུབ་ཐབས་བརྒྱ་རྩའི་རྗེས་གནང་དང་། ནཻ་གུ་སོགས་ཅི་རིགས་པར་

བཤད། བཀའ་ནན་ཆེར་སྐུལ་བ་ལ་བརྟེན་ཏེ། ཞབས་དྲུང་དུ་འཇམ་དཀར་གྱི་རྗེས་གནང་ཞིག་གིས་ཐོག་མའི་ལེགས་བྱས་ཀྱི་སྒོ་ཕྱེ་ནས། དགོངས་བཞེད་ལྟར་ཆོས་བཀའ་ཅི་རིགས་པ་ཕུལ། འདི་སྐབས་སྟག་ལུང་དུ་ཟླ་བ་ཕྱེད་དང་གཉིས་ཙམ་སོང་། བར་སྐབས་ཤིག་རྭ་སྒྲེང་མཇལ་བར་ཕྱིན། ཕར་ལམ་སེར་གླིའི་གནས་མཇལ་བྱས་ནས་ཕུ་མདོར་སྙེ་པ་ཡབ་སྲས་རྣམས་དང་ཡང་མཇལ། རྭ་སྒྲེང་དུ་ཞག་པོ་བདུན་ཙམ་བསྡད། གསེར་ཞལ་དང་མཆོད་པ་སོགས་རང་ལ་བལྟོས་པའི་གང་གྲག་འབུལ་རྒྱུ་བྱུང་། འདི་སྐབས་རྗེ་གྲོག་ཁ་བ་དང་ཡང་མཇལ། བདེ་མཆོག་མཁའ་འགྲོ་རྒྱ་མཚོའི་དབང་ཞིག་ཞུས། སྟག་ལུང་ནས་ཕྱིར་འོངས་དུས་ཞབས་དྲུང་རྟེར་རྟེན་འབྲེལ་གྱི་བཀྲ་ཤིས་པའི་དབང་དུ་བྱས། ཚེ་རིང་མཆེད་ལྔའི་རྗེས་གནང་ཞིག་ཞུས་ཤིང་། བརྟན་བཞུགས་བཟབ་རྒྱས་ཤིག་ཀྱང་ཕུལ། ལྷ་འཕྲེང་གི་རྣམ་པས་ཆར་བརྡུངས་ཡང་ཡང་བྱུང་། དེ་ནུབ་དབུ་མ་བའི་ནང་དུ་བསྡད། སང་ཉིན་པོ་ཏོའི་གནས་མཇལ་བྱས་ཏེ། ལྷུན་གྲུབ་རྫོང་བརྒྱུད་ལྷུང་ལུང་ཆོས་སྡིངས་སུ་ཞག་བཞི་བསྡད། ཚོགས་ཆོས་འཆག་མེད་དང་སོ་སོའི་འདོད་ཆོས་ཅི་རིགས་པ་བཤད། སྤྱན་སྔ་རིན་པོ་ཆེས་འབོད་མི་ནན་ཅན་གནང་བ་ལྟར་གླང་ཐང་དུ་ཕྱོགས་ཁྲིམ་ཆེ་གྲགས་པས་མ་ཤོགས་ནས་ཁོང་ཚོ་བྱིངས་ཀྱིས་བྱང་སྒོ་ལ་བྱོན། ངེད་ཀྱིས་ཆས་བརྫུས་ནས་ཤར་སྒོ་ལ་འོངས། ཕྱིས་ཁོང་ཚོས་ངེད་ལ་གླང་ཐང་འཛིན་བདག་ཁྲིད་དགོས་ཚུལ་གླེང་སླང་མང་པོ་བྱུང་ནའང་ཁྲིད་མི་དགོས་པའི་རྟེན་འབྲེལ་དུ་སོང་འདུག ཞལ་ལྔ་ཙམ་བསྡད་དེ་ཆོས་དང་འཁོར་པ་ཤིན་ཏུ་རྒྱས་པར་བྱུང་། དེ་ནས་སྒོ་ལ་ལ་ཐོན་ནས་སླར་ཡང་ར་ས་འཕྲུལ་སྣང་དུ་སླེབ། ཞག་དྲུག་ཙམ་ཞིག་བསྡད། འདི་སྐབས་ནས་འབྲང་དུ་སྡོད་སྐབས་ཡན་

ལ། དབུང་སྤུགས་འཆང་དོན་གྲུབ་པ་ལ་རང་གི་ཕ་མེས་ཆོའི་ཉམས་བཞེས་ཀྱི་ཆོས་མང་དག་ལ་དོགས་གཅོད་དང་གསར་དུ་ཞུ་བ་སོགས་བྱས། དེ་སྐབས་ཆུ་ཤིན་ཏུ་ཆེ་བས་ལྷ་ས་དང་ར་མོ་ཆེའི་བར་གྱི་ཆུ་ལ་ཡང་ཀོ་བ་གཏོང་དགོས་ཞག་ཁ་ཡར་བྱུང་། སྐོར་ལམ་ཐམས་ཅད་ཀྱང་ཆུས་ཁེངས་ཤིང་ཆུ་རགས་འཕྲལ་འཕྲལ་བརྐྱིགས་ཀྱང་འཕྲལ་འཕྲལ་ཞིག་འགྲོ་བའི་མི་ཐམས་ཅད་སྐྱུན་ཞིང་གཙུག་ལག་ཁང་ལ་ཆུ་ཉེན་ཤིན་ཏུ་ཆེ་བར་འདུག་སྐྱེ་དཀའ་ཚོགས་ལ་མ་འཛེམ་པར། ཇོ་མཇལ་ལ་ལན་གཉིས་གཉིས་དང་། ར་མོ་ཆེར་ལན་རེ་འཆག་མེད་དང་། ཆུ་གསེབ་ལ་ཡང་སྐོར་བ་གཉིས་གསུམ་རེ་གང་འགྲུབ་བྱས། རྟ་སྐྱོག་ཞོན་ནས་འགྲོ་བ་ཁད་དེ་འདྲ་ཡེ་མ་བྱས། དེ་ནས་ཤུན་དུ་ཞབས་དབུང་གྲགས་པ་རྒྱ་མཚོ་དང་མཇལ་ཞིང་། ཤིན་ཏུ་དགྱེས་པའི་ཕྱག་སོགས་བཀུར་བསྟི་དཔེ་མེད་གནང་། ཆུ་རྒྱུས་པས་འཛའ་འཕྲང་ཇོ་འཕྲང་ལ་མི་ཐར་བ་འདུག་པས། བང་ལ་ཟེར་བ་རི་མཐོན་པོ་ཞིག་བསྐོར་ཏེ་ཉི་མ་ཕྱེད་ཡོལ་ལ་འགའ་གྲོང་དུ་སླེབ། སྤུར་འདྲིས་མེད་རུང་འགའ་གྲོང་གི་གཉེར་པས་གཞིས་ལེན་བཟང་པོ་དཔེ་མེད་བྱས། མགྲོན་པོའི་བསོད་ནམས་ལམ་གྱི་དཔེར་བྱུང་། འཛངས་པའི་སྐྱེ་བ་ཞལ་ངོ་རྣམས་ལ་མ་ཧེའི་ལུང་ཞིག་བྱས། འཛངས་དང་འཚར་པ་སྣའི་བར་ཡང་འཕྲང་གི་ལམ་ཆུས་ནུབ་ནས་རྟས་འགྲོ་མི་ཐུབ་པ་འདུག་པས་བྱེ་ལ་ཞིག་ལ་བཅད་ནས་འོངས། རྟ་ཁལ་སོགས་ཆད། ལ་ཤིན་ཏུ་གཟར་བས་སྤྱོང་སྤྱོད་ཆེ་བར་བྱུང་བས་འཚར་པ་སྣའི་ནེ་ཐང་དེར་ཅུང་ཟད་ངལ་གསོ་ཡིན་བཤད། དགོན་པ་ན་རྒྱུད་ནས་དཔོན་སའི་དབུང་བཞུགས་འདུག་པས་འབོད་མི་བྱུང་། དེ་ནུབ་བླ་མ་ལྷ་ཁང་དེར་བཤད། ཞག་གཅིག་ཤིན་ཏུ་སྐྱིད་པར་བྱུང་། ནང་པར་རྒྱ་ཤུལ་དུ་མཐུན་རྐྱེན་བཟབ་མ་མཛད།

ཆོས་འབྲེལ་ཞིག་ཀྱང་བྱས། ཁོང་ཞལ་ངོ་རྒན་པ་རྣམས་མོས་གུས་སྐྱེས་བསྟན་འཛིན་རིན་པོ་ཆེའི་གསུང་ཆོ་ཐོང་མར་སོང་ཞེར་བར་གདའ། སང་ཡོལ་རི་གོང་དུ་སླེབ་ཙམ་བྱས། སྨུག་ལར་སྟེ་པ་དཔལ་བཟང་པ་ལ་རྟ་ཤིང་གི་མཐུན་རྐྱེན་དགོས་ཚུལ་ཞུ་བར་མ་ཐེ་བ་དགེ་འདུན་རིན་ཆེན་གྱིས་ཕྱིན་ཀྱང་མཐུན་རྐྱེན་ནི་རྟ་གཅིག་ཀྱང་མ་བྱུང་། རི་གོང་དུ་ཞག་གསུམ་བསྡད། རང་བྱུང་མགོན་པོ་ལ་ཕྱག་མཆོད་སྨོན་ལམ་ཡིད་ཆེས་པར་བྱས། དེ་ནས་ལྷུན་རབ་ཏུ་འབོད་མི་ནན་ཅན་བྱུང་བ་བཞིན་ཕྱིན། གཞའ་རི་སྐྱིད་ཚལ་བ་རྣམས་ནང་འཁྲུག་གི་སྐབས་ཤིག་ན་འདུག་ཞལ་ངོ་རྣམས་ཀྱིས་གཞི་ལེན་བཟབས། དེའི་སང་འབྲང་མདའི་ཆུགས་ལ་འཕོན་འབྲང་ཕུ་དགོན་པར་སླེབ། དེ་མཚམས་སློབ་དཔོན་རིན་པོ་ཆེ་བསམ་སྡིངས་ལ་ཐེབས། ངེད་ཀྱིས་ཟླ་བ་གཅིག་ཙམ་བསྡད་ཅིང་། མི་ངོ་རྣམས་ལ་ནི་གུའི་ཁྲིད་ཅིག་ཀྱང་བཤད། ཨ་ཁུ་རབ་འབྱམས་བ་ཞིག་བྱུང་འདུག་པ་ཁོང་གི་ཕྱག་དཔེ་རྣམས་ལ་བལྟ་རྟོག་འདྲ་བྱས། ཚད་མ་མདོའི་གཞུང་ཞིག་འདུག སློབ་དཔོན་རིན་པོ་ཆེ་ཚད་མའི་དཔེ་ཆ་བཟུང་བ་ལ་ཤིན་ཏུ་དགྱེས་པར་འདུག་པས། ཀུན་ལས་བཏུས་ཀྱི་གཞུང་དེ་བྱང་བར་བཟུང་། དེ་ནས་དཔལ་དེ་བརྒྱུད་གཡུ་མཚོ་ལ་ཀོ་བ་བཏང་སྟེ་སྒྲོ་ལུང་བར་སླེབ། ཡུལ་པ་དང་དགོན་པ་སོ་སོར་ཆོ་དབང་སོགས་འདོད་ཆོས་འདྲ་བཤད་ནས། ལྷུན་གྲུབ་སྨོན་མཁར་དུ་སྟེ་པ་བསྟན་འཛིན་དྲུང་དང་མཇལ། དེ་མཚམས་ནས་ཟླ་གཅིག་མཚམས་དམ་པར་བཅད། མི་གཡོ་བ་སྔོན་པོའི་བསྙེན་པ་ཞིག་བྱས། དེ་གྲོལ་མཚམས་འཛམ་གླིང་ཆོས་འཁོར་ནས་རིན་པོ་ཆེ་གྲགས་པ་ལྷུན་གྲུབ་པ་གཙོ་བོར་བྱོན་པའི་ངོ་ནང་གི་བླ་མར་སྨོས་པ་བདུན་བརྒྱད་ཞིག་དང་། གཞན་ཡང་དོན་གཉེར་སུམ་ཅུ་སྐོར་ལ་སྐྱེས་བུ་གསུམ་

གྱི་ལམ་རིམ་དང་། ནེ་གུའི་ཁྲིད་ཚུལ་ངག་ནས་བཤད་ཅིང་། ལྷག་མ་ཁྲིད་བརྒྱ་ལུང་ཁྲིད་ཀྱི་ཚུལ་དུ་རྫོགས་པར་བདང་། གསང་འདུས་སྒྲོན་གསལ་གྱི་དཔེ་ཞིག་སྟེར་མཁན་བྱུང་བ་དགའ་བ་དང་གུས་པ་ཆེན་པོས་བལྟ་རྟོག་གློག་འཕེམས་པ་ཞིག་བྱས། དེ་སྐབས་གོ་རྟོགས་ནི་གཅིག་ཀྱང་མ་བྱུང་ཡང་ཕྱིས་གོ་བ་རང་ཞིག་བྱེད་སྙམ་པའི་ཞེ་དམ་བྱས། དགོན་པ་ལྷ་ལུང་དུ་ཕྱིན་པས་ཡ་མཚན་པ་ཅིག་ཡོད། རིམ་པས་ཡོན་མཆོད་ལྷན་ཅིག་རྒྱུགས་ཀྱི་གཞིས་ཀར་ཕེབས་སང་སྔ་བར་བྱོན་སྔོན་དུས་མར་པ་དོ་པའི་བཞུགས་གནས་རྒྱུགས་མདའི་ལྷ་ཁང་ཞིག་རོ་དེར་ཕྱིན། ས་ཕྱོགས་དེ་གྲུབ་པའི་བསྟི་གནས་སུ་འདུག་པས་གུས་པ་ཆེན་པོས་ཕྱག་དང་སྐོར་བ་ཞིག་བྱས་དར་ལྕོག་ཅིག་བཙུགས། འཇམ་གླིང་ཆོས་འཁོར་དུ་གུང་ཚིགས་བྱས། སྣ་དཀར་རྩེའི་ཀླུ་སྡིངས་སུ་སླེབ། དེ་ནུབ་རྨི་ལམ་དུ་བུད་མེད་ཅིག་ན་རེ། མར་དོ་ལོ་ཙྪ་བ་དེ་བདེ་མཆོག་འཁོར་ལོ་རང་ཡིན་ཏེ་མཁས་སུ་རེ་བ་འགའ་ཞིག་གིས་སྐྱུར་བ་བྱེད་ཀྱིན་འདུག ཁྱེད་རང་མར་དོའི་གསུང་ལ་ལྟོས་དང་འཁོར་ལོ་སྡོམ་པའི་ངེས་གསང་རྣམས་དེ་ན་ཡོད་ཟེར་བ་ཞིག་བྱུང་། ཕྱིས་གླང་མཆོའི་འགྲམ་དུ་བུད་མེད་ཁྲིམ་མ་གཅིག་གིས་ལྷུ་ཚན་གཅིག་བྱིན་པའི་སྟེབས་ལ་མར་དོའི་འགྱུར་རྩ་རྒྱུད་མཚན་མ་གཅིག་བྱིན་བྱུང་བ་དེ་ལ་བལྟས་དུས་རྒྱུད་ཀྱི་ཚིག་དོན་འགའ་རེའི་གོ་བ་ལ་ཕན་པ་བྱུང་བ་དང་། ལར་ཕྱི་ནང་གི་བྱང་ཕྱོགས་སྐོར་དོ་བ་ལུགས་བཤད་པ་བཟང་པ་ལ་ལྟ་བ་འདྲ། གཞན་དམིགས་གསལ་རང་ནི་མ་བྱུང་། དེ་ནས་ངེད་ཡོན་མཆོད་ལྷན་དུ་མཁར་རོ་གངས་ཞུག་ཏུ་ཕེབས། ཞག་པོ་ལྔ་པ་ཞིག་བསྡད། དེ་ནས་གནམ་གྲུ་བཞིར་སྟེ་པ་གྲྭ་ལྔའི་དྲུང་དང་མཇལ་བྱུང་། རྒྱལ་རྩེར་སྟེ་པ་ཞལ་ངོ་རྣམས་ལ་ཚེ་དཔག་མེད་ལྷ་དགུ་མའི་དབང་བསྐུར་ཞིག

ཕྱུལ་ཏེ། དེའི་སང་ཉིན་རྩེ་ཆེན་དུ་སླེབ། དེ་སྐབས་དཔོན་མོ་རྒྱལ་བུ་ཁྲིད་ཕེབས་འཕྲུལ་ཡིན། རྩེའི་གཙུག་ལག་ཁང་གི་གནས་བརྟན་ལྷ་ཁང་དུ་ཞག་ཤས་བསྡད་གཙོ་ཆེར་སྒྲོལ་མ་བྱིན་རླབས་ཅན་ལ་གསོལ་བ་འདེབས་པ་ཁོ་ན་བྱས། ཞལ་ངོ་སོ་སོར་དགོངས་བཞེད་ཀྱི་ཆོས་འབྲུ་ཕུལ། འདི་སྐབས་ཆོས་སྤྱིར་རྒྱུད་ཙམ་བཤད་ཅིང་སོ་སོའི་འདོད་ཆོས་འབྲུ་བཤད། དེ་ནས་མར་ལམ་སྟག་ཚེར་གྱི་གོང་ཙམ་དེར་ཡུར་བ་ཞིག་ན་འོད་འཚེར་བ་འདུག་པས་མགྱོགས་པོར་ཕྱིན་ནས་བླངས་ཙ་ན། དོན་ཞགས་ཁ་ཆེ་པཎ་ཆེན་ལུགས་ལྷ་ལྷའི་རྡོ་སྐུ་ཞིག་བརྙེད། དེ་ནུབ་རང་གནས་བསམ་སྡིངས་སུ་སླེབ། དེ་སྐབས་ཧོར་ཟླ་བཅུ་པའི་འཛུག་ཡིན་ཞིང་། བཅུ་གཅིག་པ་ཆོས་འཕྲུལ་མཚམས་བསྡམས་ཟླ་བ་གསུམ་དུ་གཤིན་རྗེའི་གཤེད་ཀྱི་རིགས་འདྲའི་བསྙེན་པ་དང་། དེ་རྗེས་ཟླ་བ་གཉིས་བསྙེན་སྲུང་གི་བསྙེན་པ་འདྲ་བྱས། འདི་སྐབས་རྨི་ལམ་གྱི་ལྟས་རྟུབ་འགྱུར་ཆེ་བ་མང་པོ་བྱུང་། ས་ག་ཟླ་བའི་ཆོས་བཅུ་བཞི་དང་བཅོ་ལྔ་ལ། དཔལ་ལྡན་བླ་མ་དམ་པ་མཁས་པའི་དབང་ཕྱུག་སློབ་དཔོན་རིན་པོ་ཆེའི་དྲུང་གིས་དོན་གཉེར་མང་དག་ཞིག་གི་ངོར། བཅོམ་ལྡན་འདས་དུས་ཀྱི་འཁོར་ལོའི་དཀྱིལ་འཁོར་ཆེན་པོ་བཞེངས་སུ་གསོལ་ཏེ། དབང་བསྐུར་ཆ་གསུམ་བཞི་གནང་བར་སྒོ་དོད་པ། དངོས་ཀྱིས་ཀྱང་བདག་པོ་ཆེན་པོའི་དབང་གི་བར་རྫོགས་པར་ཞུས། འདིའི་གོང་ཙམ་དུ་ཆོས་ལུང་བྱུང་རྩེར་མཆེད་གྲོགས་དཔལ་སྡིངས་པས། གཞུང་པའི་ཁང་པ་ལ་མི་བཙུག གཞུང་པས་ཀྱང་དཔལ་སྡིངས་པའི་ཆས་ཀ་མང་པོ་བཅོལ་བོའི་ས་ནས་བསྐོར། གཉིས་ཀར་བླ་མ་དམ་པས་ཆོས་ལུང་ནས་འབུད་པ་གནང་འདུག སྐབས་འདིར་དཔལ་སྡིངས་པ་བསམ་སྡིངས་སུ་སླེབ་བྱུང་ཆས་ཀ་སོགས་གང་དྲག་བྱིན་ནས་བཏངས། ཁོང

སྔོན་འགྲོ་བའི་རྩ་མི་རང་ཡིན་ཏེ་རང་ལ་ཚུགས་ཁ་མ་བྱུང་ཙ་ན་གནས་སྐབས་དེར་ཁྲི་བསྐྱུར་ཞྭ་བསྐྱུར་ལ་སོང་། དེ་ནས་རིམ་པས་ཁྲི་ཁང་དུ་ཟླ་བ་ཕྱེད་ཙམ་བསྡད་སྡེ་པ་རྗེ་དྲུང་དང་ཞལ་ངོ་གཞན་སོ་སོར་དགོངས་བཞེད་ཀྱི་ཆོས་ཐན་ཐུན་ཕུལ། དེ་ནས་སྣར་ཐང་དུ་ཞག་བཅུ་བདུན་ཙམ་བསྡད་སྡོད་ས་བྱམས་ལྷ་ཁང་དུ་བྱས། ཟེར་བཞིའི་སློབ་དཔོན་སོགས་དགེ་བཤེས་མང་དག་ལ་ནཻ་གུ་དང་སྙིང་པོ་དོན་གསུམ་བཤད། བྱང་ཆེན་ལ་ཉིན་འཁོར་ཞིག་མཇལ་དུ་ཕྱིན། དེ་ནས་ལུ་གུ་རིང་ཞག་གཅིག་བསྡད། ཚུ་མིག་གི་རྗེ་བཙུན་མ་བཞུགས་ཀྱིན་འདུག་པས་ཕྱག་མཆོད་སྨོན་ལམ་མང་དུ་བྱས། སྲད་རིན་ཆེན་རྩེར་སྨྲུག་གྲོང་ནས་མཆོག་ལགས་ཀྱིས་བཟབ་མ་མཛད། ཁྱི་ལོའི་སྡེ་གཟར་གྱི་འགོ་ཡང་མཇོན་དུ་གྱུར། དེ་ནས་བཟང་དྭའི་ལ་བརྒྱུད་བཀྲས་གླིང་དུ་གཏིང་སྐྱེས་ནས་ཞལ་ངོ་ཐམས་ཅད་བསུ་བ་ལ་ཕེབས་ཆོས་གྲྭར་ཟླ་གཅིག་ཞག་པོ་ཉི་ཤུ་སྐོར་བསྡད་ཅིང་ཞལ་ངོ་རྣམས་ལ་རྣལ་འབྱོར་མའི་ཁྲིད་རླབས་དང་། དཔལ་མགོན་ཏྲཀྵད་ཀྱི་རྗེས་གནང་སོགས་རྗེས་གནང་ཟུར་བཀའ་མང་རབ་དང་། ཆོས་རྗེ་སྟག་སྣ་བའི་དགོངས་བཞེད་ལྟར་དགོན་གསུམ་གྱི་གྲྭ་རིགས་དྲག་བསྡུས་རྣམས་ལ་སྒྲུབ་ཐབས་རྒྱ་མཚོའི་རྗེས་གནང་དང་ཁྲིད་ཚུལ་ཐད་ཐུད་འདྲ་བཤད། དེ་སྐབས་དུས་འཁྲུག་གི་སྐབས་ཡིན། དེ་ནས་ལ་སྟོད་ཀྱི་དཀར་ལའི་སྒྲུབ་གནས་དེ་མཇལ་དུ་ཕྱིན་པས་བག་ཆགས་ཙུང་ཟད་ཞིག་སད། བྱང་ཕྱུག་གི་རྗོ་བོ་མཇལ་ཞིང་ཞག་གསུམ་གྱི་བར་དུ་ཕྱག་དང་སྐོར་བ་ཅི་ནུས་བྱས། དཀར་མེ་སྙན་དར་ཡང་མང་རབ་འབུལ་རྒྱུ་བྱུང་། སྟག་སྣ་ཚུ་འདུས་ཉི་ཤར་རྣམས་བརྒྱུད་ནས་དྲང་སོའི་མདའ་དེར། རྗེ་བཙུན་རྡོ་རྗེ་འཆང་ཆེན་པོ་གྲུབ་པའི་དབང་ཕྱུག་གི་ཞལ་སྔ་ནས་ཀྱང་། བསུ་བར་ཕེབས་པ་དང་ཡང་

ཞལ་མཇལ་བོད་རྒྱའི་རབ་བརྒྱལ། མཚོ་སྔོར་དཔོན་ས་ཁྲི་འདྲེན་གྱིས་བཟབ་མ་བྱས། དེ་ནས་འབྲང་དཔོན་པོའི་སར་ཞག་གཅིག་བསྡད། ཁོང་ཚོས་རྟས་གཅིག་པ་ཡིན་ཟེར་བའི་ཞིན་གྱིས་སྨྲུག་སྨྲུག་བསིགས་བསིགས་བྱས། དེ་ནས་ས་ལ་གནས་པའི་འོག་མིན་བྲག་སྟོད་ཡེ་ཤེས་ཀྱི་ཕོ་བྲང་དུ་སླེབ། བླ་མའི་བཀའ་བགོད་དང་བསྟུན་ནས། སྒྲུབ་སྡེ་རྣམས་ལ་ནི་གུ་ཞིག་བཤད། སྡེ་ཕྱིར་ཕ་དྲུག་གི་ཡུལ་མི་འཕྲད་དུ་བྱུང་བ་རྣམས་ལའང་ཆོས་ཀྱི་འབྲེལ་པ་རེ་ཐོགས། བླ་མ་རྗེ་བཙུན་གྱི་སྐུ་དྲུང་དུ་གྲུབ་སྙིང་ཨ་མ་ན་སིའི་སྐོར་ཡོངས་རྫོགས་དང་། ཆོས་རྒྱུད་བརྒྱ་རྩའི་སྐོར། བཀའ་བརྒྱུད་ཀྱི་བླ་མ་སྔ་ཚོགས་པའི་རྣམ་ཐར་མང་པོའི་ལུང་། མ་ཧཱ་མཱ་ཡའི་ཁྲིད་རྩལ་ཞིབ་མོ། གཞན་ཡང་ཟབ་ཁྲིད་ཅི་རིགས་པ་དང་བཅས་པ་ཞུས། ཆོས་རྫོང་གི་རྗེ་བོ་སྤྱན་རས་གཟིགས་ཀྱང་ཕེབས་བྱུང་བ་མཆོད་པ་བཟང་དུ་ཕུལ། དེ་སྐབས་ཟླ་བ་ཕྱེད་གཉིས་ཙམ་སྐུ་གཞོགས་སུ་བསྡད། དེ་ཁའི་དབྱར་ལ་སྟོན་བཏགས་ཀྱི་རིང་དེ་ལ་སློབ་དཔོན་དྲུང་དུ་དབུ་མ་འཇུག་པའི་བཤད་པ་ཡོངས་རྫོགས་དང་། གཞུང་ཕྲན་འགའི་བཤད་པ་དང་། དབུ་མ་རྩ་བ་སོགས་གཞུང་ཆེ་བ་འགའ་ལ་གནད་བསྡུས་གལ་ཆེ་ཆེའི་བཤད་པ་རྣམས་ཐོབ་པ་བློ་ལ་ངེས་པར་བྱུང་། ཕྱིར་ཡོང་སྐབས་ཚོགས་འཁོར་རྒྱས་པ་ཞིག་ཞུས་ཤིང་བརྟན་བཞུགས་ཕུལ། འདི་སྐབས་བླ་མ་རིན་པོ་ཆེས་ནི་ཟླ་བ་ཕྱེད་ཀྱི་བར་དུ་ཞབས་སྐྱིལ་དཀྲུངས་ལན་གཅིག་གནང་བ་མ་ཞིག་པར་བཞུགས་འདུག དངོས་ཀྱིས་མཚོ་སྔོ་དང་མང་མཁར་བདེ་སྐྱིད་གླིང་བརྒྱུད། ལྷ་རྩེ་རྫོང་དུ་བདག་པོ་ནམ་མཁའ་རྒྱལ་པོ་དང་མཇལ། ཧོར་ཟླ་དགུ་པའི་ཟླ་སྨད་སྒྲུབ་གནས་ཆོས་ལུང་རྩེར་སླེབ། རྗེ་བཙུན་བླ་མ་དམ་པ་འཛམ་པའི་དབྱངས་དང་ཞལ་མཇལ། དེ་ནས་མི་རིང་བར

གསུང་ངག་རིན་པོ་ཆེ་ལམ་འབྲས་ཀྱི་དབང་ཁྲིད་ཤིན་ཏུ་སྨིན་པ་དེའི་འགོ་ཚུགས། མི་ཏྲི་མཁའ་སྤྱོད་སོགས་སྔར་མ་ཐོབ་པའི་ཆོས་སྣའང་མང་དུ་ཐོབ། གསུང་ངག་གི་ཁྲིད་ཚུལ་རྣམས་ཡིག་སྒྲི་ལ་མ་བལྟོས་པའི་སྨར་ཁྲིད་དུ་ཐེབས། རང་གཞན་གྱི་གྲུབ་མཐའི་ངེས་གནས་ཐམས་ཅད་མ་འདྲེས་པར་ཕྱེད་པའི་བློ་གྲོས་ཀྱི་སྣང་བ་རྒྱས་པར་བྱུང་། འདི་སྐབས་ཆོས་རྗེ་བྱམས་རིན་པ། རིན་པོ་ཆེ་ཀ་བཞི་ནས་ཀྱི་མི་སྣའི་གོ་ཆོད་དང་། ཁོང་པ་རང་དེད་ལ་འཕྲད་པར་ཕེབས་པ་ཡང་ཡིན་པར་འདུག གང་ནའང་ཀ་བཞི་ནས་ཀྱིས་འབུལ་བ་ཤིན་ཏུ་བཟབ་པ་རང་གནང་། དང་པོ་རྗེ་དམ་པས་ཁྱོད་རང་བླ་མ་མ་བྱེད་གསུང་བ་ཡོད་ནའང་བར་སྐབས་སུ་བླ་ཆེན་གྱི་ཁུངས་བྱས་པ་དེ་བཀའ་བཅག་པར་སོང་བས་དེའི་བཤགས་པ་ཡིན་ཞིང་ད་སྔོས་བླ་ཚུགས་མི་ཕྱེད་པའི་དམ་བཅའ་འབུལ། ད་ལྟ་ཡིག་བརྒྱ་འབུམ་ཐེར་ཚར་གང་མའང་བྱེད་ཀྱིན་ཡོད་པའང་དེ་ལ་དམིགས་པ་ཡིན་གསུང་བ་ཕེབས་བྱུང་། ཁོང་རྣམས་ལ་ཡང་ཆོས་འབྲེལ་བཤད། དེ་རྗེས་ཁྲིད་གྲོལ་ནས་ཞག་གཉིས་ཆོས་མཚམས་ཤིག་གནང་བ། བླ་མ་དམ་པ་སྐུ་ཁམས་ཤིན་ཏུ་ཟི་བའི་ཉེན་ཆེ་བ་རང་ཞིག་བྱུང་བ། སྐུ་རིམ་དུ་གསང་རི་སོགས་གནས་ཆེན་རྣམས་སུ་ཚོགས་མཆོད་རེ་གཏོང་དུ་བཅུག བརྟན་བཞུགས་ཞིག་ཕུལ་བ་བརྟན་བཞུགས་ཀྱི་ཚོགས་གྲོལ་འཕྲལ་སྐུ་ཁམས་དྭངས་སོར་གྱིས་བྱུང་བས་བློ་བདེ་སངས་ཀྱིས་སོང་། ཞག་བདུན་སྐུ་མཚམས་བཅད་རྒྱ་གནང་བས་སྐུ་ཁམས་ཤིན་ཏུ་དྭངས་པར་བྱུང་ཞིང་། དེ་ལོ་རྟའི་བདེ་མཆོག་སྒྲུབ་མཆོད་ཀྱི་རྡོ་རྗེ་སློབ་དཔོན་བདག་ལ་གྱིས་བཀའ་བསྐོད་ཕེབས་པ་ལྟར་ས་ཆོག་ནས་རྡུལ་ཚོན་སྤྱན་འདྲེན་གྱི་བར་ལྷག་ཆད་མེད་པ་དང་། དངོས་གཞི་ཉི་མ་བཅུ་གསུམ་བྱུང་། དེ་སྐབས་བཀའ་ནན་ཆེར་སྩལ་ཏེ་

ཆོས་ལུང་གི་ཁུར་ལེན་བྱེད་དགོས་ཕེབས་པ་ནས། སྤྱིར་དངོས་ཅག་གིས་དགོས་གཞིས་རྒྱ་ཆེན་པོ་འཛིན་ཐུབ་པའི་རིགས་སུ་ཡང་མེད། ད་ལྟ་སློབ་གཉེར་འདྲ་དང་ཐུགས་དམ་འདྲ་ཡོང་དུ་རེ་བའི་འདུན་པ་ཁོ་ན་ཡིན་པ་དང་། ཁྱད་པར་དགོན་གནས་འཛིན་པའི་བློ་བཞེད་ཀྱང་མེད་པ་དང་། སྒོས་སུ་སྐེ་པ་རྣམས་ཀྱིས་ཀྱང་དགོངས་པར་བདེ་བ་མེད་པས་བཟུང་ཡང་བསྟན་པའི་ཞབས་ཏོག་ཏུ་མི་འགྲོ་བ་དང་། ཡང་སྒོས་བླ་མ་དམ་པ་དཔོན་སློབ་བཞུགས་ཕྱིན་དུ་ངེད་རང་ལ་འོས་བབ་མེད་པའི་སྙན་ཞུས་ཞག་མང་པོ་སྦྲེལ་ཏེ་དགོངས་གྲོལ་ཞུས་ཀྱང་མ་བྱུང་། སླར་ཡང་ཞུ་ནན་ཆེས་ན་ཐུགས་ལོག་པའི་རྒྱུད་འགྲོ་བ་འདུག་པས་བཀའ་བཞིན་མི་སྒྲུབ་མཐུ་མེད་བྱུང་ཞིང་། དེ་ནས་སྐུ་ཧི་སྲིད་འཚོའི་བར་དུ་ཆོས་ལུང་རང་དུ་གདན་ཕབ་པའི་བཞུགས་ས་གནང་དགོས་ཚུལ་གྱི་གསོལ་འདེབས་ཁོ་ན་ཞུས་པ། དེ་སྐབས་ཞལ་གྱིས་བཞེས་པ་ལྟར་བྱུང་ནའང་ལོ་དེའི་ངོ་སྐང་ཙམ་མ་གཏོགས། ཆོས་ལུང་དུ་མ་བཞུགས། ངེད་རྣམས་དེ་སྐབས་ཧོར་ཟླ་གསུམ་པའི་ཆོས་གསུམ་ལ་ཤར་དུ་ཕྱོགས་ཏེ། ཇོ་ནང་དུ་རྗེ་དྲུང་རིན་པོ་ཆེ་མཇལ། ཀུན་མཁྱེན་ཆེན་པོའི་རྣམ་ཐར་འགའ་རོང་པས་མཛད་པའི་ལུང་དང་སྦྱོར་དྲུག་གི་ཁྲིད་ལུང་མགྱོགས་ཁྲིད་ཅིག་ཞུས། ཇོ་མོ་ནང་གི་ཁྲི་ཐོག་ཏུ་འགོད་པར་མཛད་ཅིང་རྗེ་དྲུང་ཉིད་ཀྱིས་ཕྱག་ནས་ཀྱང་གཏོར། དེ་ནས་བྲ་ཁྲོད་གཤོངས་སུ་ཡོངས་ཞག་གསུམ་སྡོད་དགོས་བྱུང་། འོད་དཔག་མེད་ཀྱི་ལྷ་ཁང་དང་ཇོ་བོ་དང་རྣམ་སྲས་ཀྱང་མཇལ། ཇོ་བོ་ལ་གསོལ་བ་བཏབ་དུས་འཕགས་པ་སྤྱན་རས་གཟིགས་ཀྱི་སྐུ་དངོས་ཡིན་པ་ལ་དྲི་མས་གོས་པའི་སྐུ་ལས་འོད་མཐིང་ཁ་ཞིག་བྱུང་རང་ལ་ཐིམ་སྙམ་པ་ཞིག་བྱུང་། མར་ལམ་སྣར་ཐང་དུ་ཞག་དགུ་བསྡད། གཞི་རྒྱང་སོགས་ཀྱི་དཔྱད་ཆེན་

ཐམས་ཅད་འདུག རིན་སྤུངས་ནས་ས་སྐྱོང་ངག་དབང་འཇིག་རྟེན་དབང་ཕྱུག་ཡབ་སྲས། རྒྱལ་རྩེ་ནས་བདག་པོ་རྒྱལ་བའི་དྲུང་། སྤེ་པ་གསེར་མ་ནས་དང་། ཁྲུང་རྩེ་ནས་སྤེ་པའི་དྲུང་སོགས་དང་མཇལ་ཞིང་། སོ་སོའི་དགོངས་བརྗེད་ཀྱི་དབང་རྗེས་གནང་རྣམ་གྲངས་མང་བ་ཙམ་ཕུལ། རིམ་སྤུངས་ཞབས་དྲུང་ཡང་དེ་གོང་བརྗོད་སྐོ་སྟ་ཚོགས་ལ་བརྟེན་པའི་ཞུ་འཕྲིན་ཟབ་པ་རང་མེད་རྩུང་། དེ་སྐབས་དད་གུས་ཡང་དག་པ་གནང་གིན་འདུག སླར་བསམ་རྩེ་གླུ་སྡིངས་སུ་ཞག་གཅིག་བསྡད། ནང་པར་མི་ཕམ་རྒྱལ་བའི་མདུན་ས་ཐུབ་བསྟན་གསེར་མདོག་ཅན་གྱི་ཆོས་གྲྭར་འཁྱིར་མཁན་སློབ་དགེ་འདུན་རྣམས་ཀྱིས་བསུ་བ་མཛད་ཅིང་། བླ་བྲང་དུ་སླེབ་མ་ཐག་བཀྲ་ཤིས་བརྩེགས་པར་གཞི་ལེན་བཞུགས་གྲལ་བཟབ་མར་བྱུང་། ཞག་བཞིའི་བར་དུ་ཚོགས་ཆོས་རེ་མ་ཆག་པ་དང་། གཞན་སོ་སོའི་འདོད་ཆོས་ཅི་རིགས་པར་བཤད། འཕྲད་མི་ཤིན་ཏུ་རྣམ་གྲངས་མང་བས་བྲེལ་བ་ཆེ་བར་བྱུང་། རང་གནས་བསམ་གཏན་སྡིངས་སུ་སླེབ་འཕྲལ་ནས་ཕྱི་མཚམས་སེ་བྱས། སྤྱིར་སྤྲུ་ཕྱི་ཐམས་ཅད་དུ་ལེ་ལོ་དང་གཡེང་བས་དུས་འདའ་བ་ཞིག་རང་རེའི་མཛད་སྤྱོད་ཀྱི་སྐུ་སྐལ་དུ་ཡོད་ནའང་། ལོ་འདི་ལ་བརྩོན་འགྲུས་ཀྱང་དགའ་ཚད་ཙམ་བྱས། དེ་ལོ་དུས་གཟིངས་ཤིན་ཏུ་འཁྲུགས་པ་ཡོད་ནའང་ཆགས་སྡང་གི་རྣམ་རྟོག་དང་ཆོས་བརྒྱད་ཀྱི་སྐྱིད་འཕེལ་གཅིག་ཀྱང་མ་བྱས་པར་ཐོས་བསམ་སྒོམ་གསུམ་ཁོ་ན་ལ་བསྒྲིལ་ཏེ། དཔྱིད་གསོས་མདོ་རྩའི་གཞུང་རྫོགས་པར་བློ་ལ་བཟུང་། མངོན་པ་མཛོད་ཀྱི་དབུ་ཞབས་ཐར་ཆགས་སུ་ཞིབ་བཤད་མཐའ་གཅོད་དང་བཅས་པ། མཁས་པའི་དབང་པོ་བྱམས་པའི་མཚན་ཅན་ཉིད་ལས་ཞུས། དེ་ཡང་ཉིན་ཕྱེད་ནས་ཉི་མ་བཞུད་དུ་ཉེ་བ་ཙམ་གྱི་བར་པཎ

ཆེན་རིན་པོ་ཆེའི་བཀའ་འབུམ་གྱི་ལུང་སྩལ་ཞིང་། དགོང་མོ་ཐུགས་དམ་གྱི་ཐུན་རྣམས་གྲོལ་བའི་རྗེས་སུ། སྲོད་ལ་བཤད་པ་ཐུན་ཆེ་བ་རང་ལ་ནན་ཆགས་རེ་ཞུས་ཤིང་། ཕོ་རངས་སྔ་མོ་ཐུན་གྲོལ་མཚམས་སྒྲོན་མེའི་འོད་ལ་དཔེ་བལྟ་རྒྱུང་ཙམ་བྱས། སྔ་དྲོ་གདན་བཞེས་གྲོལ་འཕྲུལ་མདང་གི་བཤད་པ་དེ་ཉིད་སླར་སྐྱོར་བ་རེ་བྱས། དབྱར་ཀ་འདུལ་བའི་བཤད་པ་ཞུས་ཏེ་སྔར་ལུགས་བཞིན་བྱས། སྟོན་སེར་དེ་སྒྲ་ཀ་ལཱ་པའི་ཀུན་བཤད་དང་པོ་ཡན་ལ་བློ་སྦྱིང་ནས་ས་རིས་ཤིན་ཏུ་ཞིབ་པ་ཞུས་ཤིང་། དེ་མཚམས་རྒྱ་འདྲེའི་ཚོ་འཕྲུལ་ཆེ་བ་བྱུང་། བླ་མ་དམ་པས་ཀྱང་ཀུན་བཤད་མན་ཆད་སློབ་དཔོན་སྔ་མ་ལ་དཔེ་སྦྱིང་ནས་གསན། ཕྱིས་ལྷ་ལྷོངས་པ་བཤེས་གཉེན་རྣམ་རྒྱལ་བའི་སློབ་བརྒྱུད་ལ་ཐུགས་སྦྱིང་ནས་བསླབས་པར་སྣང་བས་རྟོག་དཔྱད་ཙམ་བྱུང་། དེ་མན་ཆད་དཔེ་སྦྱིང་ནས་འཇུག་ཁྲིད་རྫོགས་པར་ཞུས། ལོ་སྔ་མ་གཏིང་སྐྱེས་སུ་ཆོས་རྗེ་བློ་བཟང་པ་དང་མཉམ་དུ་སྙན་དངགས་ཀྱི་རྩོམ་རྒྱུགས་ཅི་རིགས་པ་སོང་བ་དེ་སྐབས་འཁྲོ་མ་ལུས་པས། འདི་སྐབས་དེའི་འཁྲོ་ནས་བླངས་ཏེ་རྩོམ་རྒྱུགས་རྫོགས་པར་སོང་། མདོ་སྡེ་རྒྱན་ལ་རྒྱུས་ཁྲུས་ཐོགས་མེད་པའི་ཊཱི་ཀཱ་དང་། འབྲེད་གཉིས་ལ་རྩོང་ཊཱི་ཀ་སྦྱར་བའི་བཤད་པ་རགས་རིམ་དང་ལུང་ཡང་མཉོས་པས་གོ་བ་ལེགས་རབ་ཤར། དེ་ལྟར་ཐ་སྙད་ཀྱི་གཙུག་ལག་ལ་ཅུང་ཟད་བསླབས་ཤིང་། གཞུང་ལུགས་ཆེན་པོ་རྣམས་ཡའང་རོ་བྲོ་བལྟ་བ་ཙམ་རེ་བྱས་པས་ཀྱང་། ཕྱིས་ཀྱི་མཁས་གྲགས་ཅན་འགའ་ཞིག་གིས་རྩོམ་པ་བྱས་པའི་དཔེ་ཆ་མཐོང་བ་དང་། མཁས་པ་རྣམས་བཤད་པ་དང་འབེལ་གཏམ་བྱེད་པ་ལ་ཡི་ནས་རང་འགྲམ་མཆུ་མི་ལྡང་བ་ཙམ་སྣང་ངོ་། །

འདིར་སྨྲས་པ། ཐོགས་མེད་ལུང་རིགས་ཤིང་རྟའི་རླུང་སྟོབས་ཀྱིས། །ཡིད་

འོང་ལེགས་བཤད་འོད་སྣང་འཆར་བ་ལས། གང་བློའི་རྒྱ་མཚོར་མཐའ་དག་ཤེས་བྱ་ཡི། །གཟུགས་མཛེས་ནམ་ཡང་འཆར་བ་སྲུ་ཡིས་འགོག །

དེ་ནས་རྟུས་མ་ཕྱེད་ཚོད་ཙམ་ནས་བསྙེན་མཚམས་དམ་པར་བསྡམས་ཏེ། ཚེ་འཕྲུལ་གྲོལ་གྱི་བར་དུ་གདན་བཞི་ཡེ་ཤེས་དབང་ཕྱུག་མའི་དཀྱིལ་འཁོར་དང་། གསང་འདུས་འཇམ་པའི་རྡོ་རྗེ་གཉིས་ཀྱི་བསྙེན་པ་ཡོངས་རྫོགས་དང་། དུས་འཁོར་ལྷ་དགུ་ལ་བརྟེན་ནས་རྒྱུད་སྡེ་གཞན་གྱི་རྟུང་མཐུན་སྦྱར་བའི་བསྙེན་པ་ཞིག་རྣམས་སོང་། དུས་ཀྱི་འཁོར་ལོའི་ངེས་གསང་གི་ཚིག་དོན་རྣམས་ལ་ཕུང་ཟད་ཕུང་ཟད་སྦྱངས་པ་དང་། བསྐྱེད་རྫོགས་རྣམས་ལ་ངེས་ཤེས་དད་པ་ཕུང་ཟད་ཐོབ་པས་སྒོམ་འདོད་ཐུན་མོང་མ་ཡིན་པ་སྐྱེས་ཏེ། སློབ་དཔོན་མཁས་མཆོག་དམ་པར་གསལ་འདེབས་ཞུས་ནས་ཚེ་འཕྲུལ་གྲོལ་མཚམས་ནས་ས་གའི་ཚེས་བཅོ་ལྔའི་བར་དུ་མུན་ཁང་བསྙེན་ཏེ་སྦྱོར་དྲུག་རྩེ་གཅིག་ཏུ་བསྒོམས། དངོས་གཞིའི་མུན་མཚམས་ཞག་གསུམ་ནས་ཟླ་གཅིག་ཙམ་གྱི་བར་དུ་ལུས་ཉམས་མཐོང་ཉམས་ཀྱི་རྟགས་སྣང་སོགས་ཟད་མི་ཤེས་པ་ཉིན་མཚན་ཁོར་མོར་འཁྲོ་བ་ཞིག་བྱུང་། དེ་ནས་ཞག་ཤས་གཅིག་ཀྱང་མ་བྱུང་བས་བཤད་ཚོད་ལྟར་སྒྲོགས་ཚིག་རྣམས་བྱས། དེའི་རྐྱེན་གྱིས་རྟགས་བཅུའི་རིམ་པས་ཕལ་ཆེར་དང་དོན་དམ་བསྙེན་པ་ནས་བཤད་པའི་ཐུན་མོང་མ་ཡིན་པའི་རྟགས་དེ་ཡང་བྱུང་། དེ་ལ་གེགས་སེལ་གྱི་རླུང་སྦྱོར་དང་ཁྲིད་བཅིངས་དེ་བྱས་པས་གེགས་ཀྱང་མ་བྱུང་། དེ་ནས་བཟུང་སྟེ་ད་ལྟའི་བར་དུ་ཐིག་ལེ་ལུ་གུ་བརྒྱུད་སོགས་རྟགས་སྣང་རྟག་ཏུ་འཆར་བ་བྱུང་ཞིང་། དེ་སྐབས་ལུས་གནད་ཁྲིད་བཅིངས་ལ་བཞུར་པའི་ཚེ་གནས་པ་འཐུག་པོ་ཡུན་རིང་དུ་གནས་པར་བྱུང་། དེ་ནས་ཟླ་གཅིག་ཙམ་ཞིག་དེ་ཁའི

ངང་ནས་རྨི་ལམ་འཛིན་སྦྱོང་འདྲ་བྱས་པས་ཟིན་སྦྱོང་གཉིས་ཅར་གྱི་སྣ་ཟིན་ངེས་ཤེས་པ་ཙམ་བྱུང་། ལོ་སྔ་མ་གླང་ལོ་དང་སྟག་ལོ་འདི་ལ་འབྲུག་པ་སྤྲུལ་པའི་སྐུ་གཙང་དུ་བཞུགས་སྐབས་ཡིན། ཕྱིར་གར་ཕེབས་སུ་འཕྲིན་ལས་འུར་ལངས་པ་ལྷ་བུ་དང་སྙན་གྲགས་ལྷག་པར་ཆེ་བ་རླབས་ཆེན་ལུང་མེད་དུ་སྣང་ནའང་། སྔོན་གྱི་ལས་སློན་ལམ་ཞིག་གིས་མཇལ་མ་ཐུབ། འདི་སྐབས་རྗེ་ཆེན་ཆོས་སྡེའི་ཁ་འཛིན་ཡང་སྤྱིར་དུས་མི་བདེའི་གཡེང་བ་ཆེས་པ་དང་། ཁྱད་པར་སྡེ་པ་གཟིམས་དཔོན་པ་སོགས་ཀྱིས་བློས་ཆོད་མ་ཆོད་སྣ་ཚོགས་ཀྱི་སྟབས་དགེ་སྦྱོར་འཆག་པ་རང་ཞིག་བྱུང་ནས་སླར་རྟིས་ཕུལ་བས་ཟློས་བདེ་བ་རང་བྱུང་། ཧོར་ཟླ་ལྔ་པའི་ཉེར་གསུམ་ལ་རྫོང་འདུས་སུ་སླེབ་པར་བྱས་ཞག་བདུན་ཙམ་བསྡད། ནེ་གུའི་མགྲོགས་ཁྲིད་ཅིག་ཕུལ། སླར་སྣར་ཐང་གི་ཆོས་སྡེར་ཕྱིན་ཟླ་བ་གཉིས་ཙམ་བསྡད། དེ་བར་ལ་སྔ་དྲོ་རེ་བཞིན་སློབ་དཔོན་བཞི་དགེ་བཤེས་དགེ་འདུན་མང་དག་དང་དོགས་གཅོད་འབེལ་གཏམ་གསུང་གླེང་འཕེལ་བ་དང་། དེ་ནས་བྱམས་ཁང་དུ་ཕྱག་འབུལ་བརྒྱ་རྩ་རེ་དང་སྐོར་བ་སུམ་ཅུ་རེ། ཉིན་གུང་ཞལ་ངོ་སོ་སོར་དགོངས་བཤད་ཀྱི་ཆོས་ཐུན་ཅི་རིགས་དང་། ཆོས་སྡེ་ཚོགས་པ་སྤྱི་ལ་བློ་སྦྱོང་གི་ཁྲིད་ཤིན་ཏུ་རྒྱས་པ་དང་། ཆོས་ཆུང་བརྒྱ་རྩའི་ལུང་སོགས་བཀའ་གདམས་ཀྱི་ཆོས་ཐུན་ཆེ་ངེས་རེ་དང་། དགོང་མོ་འདུལ་བ་ལུང་གི་གསུང་སྒྲོགས་ཡིད་ལ་གཅགས་པའི་སྒོ་ནས་ཐུན་གང་ཆེ་རེ་བཀླགས་ཟླ་བ་གཉིས་པོ་ལ་ལུང་བཞི་རྫོགས་པར་གློག་ཐུབ། གསང་འདུས་རིམ་ལྔའི་གཞུང་དང་སྤྱོད་བསྡུས་སྒྲོན་མེའི་གཞུང་ཉིད་ལ་ལྷ་རྟོག་དང་གོ་བ་བཅལ་བས་ཕལ་ཆེར་ལ་གོ་བ་འབད་མེད་དུ་ཤར། ཕྱིས་ཀྱང་མཐའ་གཅོད་སོགས་ཀྱི་བློ་སྐྱེད་ཆེར་འཕེལ་བ་མ་གཏོགས

གཞུང་ཚིག་གི་གོ་བ་ལ་སྦྱོང་དགོས་ཆེར་མ་བྱུང་། དེ་སྐབས་གནས་བརྟན་བཅུ་དྲུག་གི་ཡོལ་ཐང་ཞིག་བསོད་དཔལ་བ་དང་ཚེ་རིང་འཕེལ་གཉིས་ཀྱིས་རི་མོ་མཁན་བྱས་ཏེ་བཞེངས། ཡོལ་ཐང་བཀྲམ་མ་ཐག་གི་ཐོག་མའི་ཚིག་བཀྲ་ལ་ཡང་། དཔེ་ཆ་སྦྱོར་མཁན་ཞིག་བྱུང་བའི་ཁ་ཡིག་ཀློག་པས་བཀྲ་ཤིས་དོན་གྲུབ་དང་བཀྲ་ཤིས་རིང་མོ་བཞུགས་ཟེར་བ་ཞིག་བྱུང་། རབ་གནས་ཟིན་པའི་དགའ་སྟོན་གྱི་སྐབས་སུ། སློབ་དཔོན་པ་རྣམས་ལ་གནས་བརྟན་གྱི་མདོ་དབྱངས་ཤིག་མཛོད་བྱས་པས། ཆོས་རྗེ་དོན་ཡོད་དཔལ་འབྱོར་བ་ན་རེ། དང་པོ་གཅིག་གི་བཀྲ་ཤིས་སྐོར་རེ་མའི་དཔེ་ཡིན། མི་འགྱུར་ལྷུན་པོ་སྐྱུ་ཡི་བཀྲ་ཤོག་རང་ལ་འདམ་གསུང་བ་སོགས་ཚིག་བཀྲ་རྟེན་འབྲེལ་ལེགས་པར་བྱུང་། དེ་ནས་ཧོར་ཟླ་བརྒྱད་པའི་ཚེས་གཉིས་ཀྱི་ཐོ་རངས་སྐྱི་ལམ་གྱི་ལྟས་ཤིན་ཏུ་ངོ་མཚར་བ་མང་པོ་དང་ཁྱད་པར་ན་གར་ཀོ་ཏའི་གྲོང་ཁྱེར་ཛ་ལནྡྷ་རའི་རྒྱལ་པོ་གྲུབ་པ་ཐོབ་པ་ཞིག་ཡིན་ཡང་ཟེར། ཤར་ཕྱོགས་ལྦ་བ་པ་ཡིན་ཡང་ཟེར་བ་ཞིག་གིས་ཤ་ཆེན་ཁམ་གཅིག་ངེད་ལ་གནང་བྱུང་ཞིང་། ཟོས་པ་ན་ལུས་སེམས་བདེ་ཆམ་གྱིས་སོང་བ་སྙམ་བྱེད་པ་ན་གཉིད་སད། དེ་ནས་ནམ་ལངས་ཀྱི་བར་དུ་རིག་པ་དྭངས་ཤིང་ལུས་སེམས་བདེ་ཆམ་མེ་འདུག ཚ་བ་ཐོན་འཕྲུལ་མཉམ་མེད་སངས་རྒྱས་སྒོམ་པའི་གནས་ཆེན་བྱང་ཆུབ་ཆེན་པོར་ཡོན་མཆོད་ལྷན་དུ་ཐེགས། དགོན་པ་ལྷོའི་གཡག་ར་དེར་གུར་འཕིབས་པ་མཛད་འདུག་པས་གུར་རང་དེར་སླེབ་ནས་ཛ་སྦྱོར་གཉིས་ཙམ་སོང་མཚམས། རྗེ་བཙུན་སྨྲས་པའི་སངས་རྒྱས་གུ་རུ་ལྷོ་ཕྱོགས་པ་བུདྡྷ་གུཔྟ་ནཱ་ཐའི་ཞབས་ཕེབས་བྱུང་ཞིང་། དེ་ཡང་ཛོ་གི་མེ་ཏོག་སེར་པོས་ཐོད་བཅིངས་པ་མཐོང་བ་ཙམ་གྱིས་ཟིལ་ཆེ་བ་ཞིག་བྱུང་། ཛ་སྦྱོར་གཅིག་ཙམ་ཡུལ་

གྱི་གླིང་སླང་ཅི་རིགས་པ་ཞུས། དེ་མཚམས་ངེད་ཀྱིས་ཚོགས་སུ་ཁྲི་ཐོག་ཏུ་ཕྱིན་ཁྲི་སྟོན་སོགས་ཀྱི་ཁྲིལ་བ་ལ་ཡུན་རིང་བར་འགོར། དེ་གྲོལ་མཚམས་ནས་དགོན་པ་བྱང་གི་གཙུག་ལག་ཁང་དུ་སྤྱོས། གྲུབ་ཆེན་གྱིས་སྟེང་གི་ཐེགས་ཁང་དེར་བཞུགས། བདག་ཆུང་དུ་ནས་རྒྱ་གར་ཡུལ་དབུས་ཀྱི་འཕྲལ་སྐད་འདི་སུས་བསླབས་མེད་པ་ཞིག་ལ་ཤིན་ཏུ་བྱང་བར་ཤེས་པ་ཞིག་བྱུང་། འདི་སྐབས་ཙ་ན་ལེགས་སྦྱར་གྱི་སྐད་ཀྱང་མང་རབ་ཤེས་ཤིང་། ཡུལ་ཐ་དད་པའི་སྐད་རིགས་མི་གཅིག་པ་སྣ་ཚོགས་འདུག་པ་ཀུན་ཡང་ཅི་རིགས་པ་ཕྲན་ཚེགས་ཤེས་ཀྱིན་ཡོད་པ་ནས། ཐོག་མར་ཡུལ་སོ་སོ་དང་། ཆོས་ལུགས་སྣ་ཚོགས་དང་། རྒྱལ་རབས་ལ་སོགས་པ་སྣ་ཕྱིའི་ལོ་རྒྱུས་ལས་བརྩམས་ཏེ་དྲི་བ་མང་པོ་ཞུས་པས། གཞན་རྣམས་དང་མི་འདྲ་བར་ལོ་རྒྱུས་དཔྱིས་ཕྱིན་པ་འཐད་ལྡན་འབའ་ཞིག་གསུང་པ་འདུག་པ་དང་། སངས་རྒྱས་པའི་མཁས་གྲུབ་རྣམས་ཀྱི་ལོ་རྒྱུས་དྲི་བ་ཞུས་པས་ཀྱང་། ཨ་ཙ་ར་བླུན་པོ་རྣམས་ཀྱི་གཏམ་དང་གཏན་མི་འདྲ་བ་ཤིན་ཏུ་ཡིད་ཆེས་པར་བྱུང་ཞིང་། དེ་ནས་རིམ་གྱིས་སྐུ་གསུང་ཐུགས་ཀྱི་ཡོན་ཏན་བསམ་གྱིས་མི་ཁྱབ་པའི་གནས་ཚུལ་ཡང་གོ ཕྱག་རྒྱ་བཞིའི་སྙིང་པོ་ཞེས་བྱ་བའི་བླ་མའི་རྣལ་འབྱོར་དེ་ཐོག་མའི་ཆོས་འབྲེལ་དུ་ཞུས། རྡོ་རྗེ་ཕག་མོའི་ཆོས་སྐོར་མང་པོ་དང་། ཛ་ལནྡྷ་རའི་རྡོ་རྗེའི་གླུ་བི་རཱུ་པ་མཚོ་སྐྱེའི་བཤད་པ་དང་མན་ངག་སོགས་ཟབ་དོན་དཔག་ཏུ་མེད་པ་ཐོབ། སྒྲོལ་མ་རྣལ་འབྱོར་མའི་དབང་ཞུས་པའི་སྟ་གོན་གྱི་ནུབ་མོ། ངེད་རང་གི་ལྤགས་པ་རྣམས་དྲས་ཏེ་ཤོག་བུ་བྱས། ཁྲག་གི་སྣག་ཚ་བྱས། རྩིབས་མ་ལ་སྨྱུ་གུ་བྱས། བུད་མེད་མཛེས་མ་དྲུག་བདུན་ཞིག་གིས་ཡིན་མཁན་བྱས་ཏེ་རྒྱུད་ཚིག་ཡིན་ཉིག་ཡིན་གྱི་པོ་ཏི་མང་པོ་ཡུད་ཙམ་ཞིག་ལ་བྲིས་གྲུབ། ཤ

རྣམས་ཁོ་རང་ཚོ་ལ་དྲངས། སྐྲས་གླེགས་ཐག་བྱས། ནང་ཁྲོལ་དང་རྡུས་པ་སོགས་ཡོན་དུ་ཕྱིན་པ་ཞིག་རྨིས། བླ་མ་ལ་ཞུས་པས་ཤིན་ཏུ་བཟང་གསུང་། མི་གཡོ་བའི་བྱིན་རླབས་ཞུས་པའི་ནུབ་མོའང་རྨི་ལམ་ཆེས་བཟང་བ་ཞིག་བྱུང་། ཟླ་ཤས་ནས་ནན་གྱིས་གསོལ་བ་བཏབ་ནའང་བཞུགས་པར་ནི་མ་གནང་བདེ་མཆོག་བླ་སྒྲུབ་དེ་ཆོས་འབྲེལ་གྱི་ཐ་མར་ཞུས་སོ། །གྲུབ་པའི་དབང་ཕྱུག་དམ་པ་འདིའི་བཀའ་དྲིན་གྱིས་ཐེག་པ་བླ་ན་མེད་པའི་གཞུང་ལུགས་ཀྱི་གྲུབ་མཐའ་ལ་སྐྱོན་མེད་པའི་བློ་སྐྱེད་དུ་མངོན་པ་གྲངས་སུ་བཏབ་པའང་ལྔ་བརྒྱ་ཙམ་བྱུང་བ་ད་ལྟའང་གཅིག་ཀྱང་མ་བརྗེད་བར་བཀྲ་ལམ་མེ་ཡོད། གསང་སྔགས་ཀྱི་གོ་བ་ལ་རྗེ་འདི་ཁོ་ན་བཀའ་དྲིན་ཆེ་བ་ཡིན་ནོ། །

འདི་སྐབས་པ། གང་གི་ཞལ་ལུང་ལྷོ་ཕྱོགས་དྲི་ལེན་མ། །ངེས་གསང་སྙིང་རྩེའི་དོག་པས་འཕྱུད་པ་འདིས། །སྙིང་ལ་རེག་པའི་མོད་ལ་མཚན་རྟོག་གི །གདུང་བ་ནམ་མཁའི་དབྱིངས་སུ་ཐིམ་པར་གྱུར། །

ཕྱིར་ཕེབས་རྗེས་སུ་ཞག་ཤས་ཡིད་འཕྲེང་ཞིང་སྐྱོ་ཤས་ཆེ་བར་བྱུང་། བཞུད་པའི་ནུབ་ཐོ་རངས་གཉིད་ཟེ་བ་ཞིག་ལ་བླ་མ་ཕེབས་བྱུང་བས་ཡིད་ལ་དགའ་བ་དཔེ་མེད་བྱུང་སྟེ། བླ་མ་ཕེབས་པ་ལེགས་བཞུགས་ས་གང་དུ་མཛད་དམ་ཞུས་པས། ཁྱོད་ཀྱི་མགོ་ལ་ལོ་འབུམ་ཕྲག་གཅིག་སྡོད་དོ་གསུང་བ་རྨི། རིམ་པས་དེའི་གནངས་ཉིན་གངས་ཅན་ཆོས་འཕེལ་དུ་སླེབ་ཙམ་བྱས། དེ་ནས་མཚན་འགྲོས་ཀྱིས་མྱུར་བར་བཅད་ནས་རང་གནས་ཆོས་ལུང་དུ་སླེབ། དེ་མཚམས་རྗེ་དྲུང་རིན་པོ་ཆེ་རྡོ་ནང་པ་གཏེར་སྐྱེས་ཕྱོགས་ནས་སྐུ་འཁོར་འཕྲལ་ཆོས་ལུང་དུ་ཕེབས་པ་དང་མཇལ། དེའི་སང་ནུབ་ནས་འབྲུམ་པའི་སྐྲུ་ནད་ཀྱིས་ཐེ་བས། རྨི་

ལམ་དུ་ཁྲག་གི་མཚོ་ཞིག་གི་ནང་དུ་ལུས་བྱིང་བ། སློབ་དཔོན་ཙནྡྲ་གོ་མི་ཡིན་ཟེར་བའི་མི་དཀར་པོ་ཞིག་གིས་བཏོན་པ་རྨིས། དེ་ལོ་བཟླས་པའི་རིགས་དང་ཟས་སྤྱོད་སོགས་འབྲུམ་པ་ཡང་བའི་ཐབས་བྱེད་པ་མ་བྱུང་ཞིང་། དེ་གོང་ནས་ཀྱང་རྟོག་པ་རྩིང་ངེ་བ་དང་། ནད་ཁོག་ཏུ་ཞུགས་ནས་ཀྱང་སྐྱ་ནད་མངོན་དུ་མ་གྱུར་བར་དུ་སྤྱོད་ལོག་འདྲ་ཡང་བྱུང་སོང་བས་ཡིན་པ་འདྲ། ཞག་ཉི་ཤུ་སྐོར་དུ་ཤིན་ཏུ་ན་བ་རང་བྱུང་། འོན་ཀྱང་ནད་གཞུག་ཡུན་རིང་མ་བྱུང་། འབྲུམ་ལྐོགས་བྱེད་གོགས་ཙམ་ལ་སྡེ་པ་རིན་པོ་ཆེ་ཀ་བཞི་ནས་བདེ་མཆོག་ནག་པོ་པའི་དབང་ཞུ་བར་ཕེབས་བྱུང་། སྔ་སོར་ནས་གསུང་ཕེབས་པ་དང་སྐུ་སྣངས་ཆེ་བས་ཆོས་སྐྲུགས་ཡིན་རིངས་གནང་དགོས་བྱུང་ན་མི་ལེགས་པར་ཤེས་ཏེ། ཁ་གསོའི་བསྙེན་པ་འཕྲལ་དུ་བཙུགས། བར་བར་དུ་དཔེ་ལྟ་དགོས་པར་བྱུང་བས་ཕྱིས་མིག་ལ་གནོད་པ་ཞིག་བྱུང་། མཚམས་གྲོལ་འཕྲལ་སྐུ་རྒྱུད་དུ་དབང་བསྐུར་ཚར་གཅིག་དང་། གཞན་དབང་ཆ་གཅིག་པ་ཞིག་བྱས། དེ་སྐབས་རིན་པོ་ཆེའི་དྲུང་གིས་མངོན་རྟོགས་འཆག་མེད་གནང་བའི་དམ་བཅའ་གནང་སོང་ནའང་། ཟླ་བ་ལྔ་ཙམ་ནས་དབུས་ནས་མི་ཆེད་བཏང་གནང་བ་ཞིག་ལ་བདེ་མཆོག་གི་མངོན་རྟོགས་ཆེན་མོ་མི་ལྟོགས་པ་འདུག་པས་དམ་བཅའ་འགྲོལ་དགོས་ཕེབས་བྱུང་། དཔལ་གྲོ་ནས་རྗེ་བཙུན་དྲུང་ཡང་ཆོས་ལུང་དུ་ཁོར་ཙམ་ཕེབས་རྡོ་རྗེ་རྣལ་འབྱོར་མའི་བྱིན་རླབས་ཤིག་དགོས་གསུང་པ་ལྟར་ཕུལ། དེ་ཡང་ཡིན་ནི་གཉིས་ཐད་ནས་ཕྱིའི་མཛེས་ཁྲིགས་ཙམ་གྱི་རྩུལ་ཀ་ཡིན་ཁོག་པ་ལོང་མཉམ་དུ་གདའ། ལར་ཡང་འདི་འདྲའི་རིགས་ཀྱི་ཆོས་ཞུ་བ་རང་མང་ལགས། བར་སྐབས་སུ་སྒྲུབ་སྡེའི་སྒྲིགས་ལྤོད་པོར་སོང་འདུག་པས་ཕན་དུ་རེ་ནས་བསླབ་པ་འཆལ་ངེས་མངོན་

མཚན་ཅན་གཉིས་བསྐྲད། གཞན་རྣམས་ལ་སྟན་འབུལ་གང་དྲག་བྱས་ཀྱང་ཆོས་ལུང་སློན་འགྲོ་ཡོན་མཆོད་ཐམས་ཅད་དགེས་པ་ནི་མི་འདུག་གོ །སྤྱན་འདྲེན་ནན་ཞུས་བྱས་པ་ལྟར་བྲག་སྟོད་ནས་རྗེ་བཙུན་རྡོ་རྗེ་འཆང་ཆེན་པོའི་ཞལ་སྔ་ནས་དཔོན་སློབ་རྣམས་ཀྱང་འདི་སྐབས་ཕེབས། ཐོག་མར་ཞག་གཉིས་གསུམ་ཙམ་ཀུན་གསལ་དུ་སྐུ་ངལ་གསོ་བ་གནང་ཞིང་། དེ་མཚམས་ནས་སྐྱིད་ཕུག་ཉིད་དུ་བཞུགས་ཡུལ་གནང་། འགྲེལ་ཆེན་དྲི་མེད་འོད་དང་། རྡོ་རྗེ་སྙིང་འགྲེལ་དང་དགྱེས་པ་རྡོ་རྗེའི་རྒྱ་གཞུང་མང་པོ་དང་བཅས་པའི་ལུང་ནོད་ཅིང་། སྤྱིར་བླ་མ་དམ་པ་འདི་དང་འཇམ་དབྱངས་ཀུན་དགའི་མཚན་ཅན་ལས་ལེགས་པར་ཐོབ་པ་རྣམས་བསྡོམས་ན། དགྱེས་རྡོར་སྐོར་ལ་གཙོ་ཆེའི་ཆོས་སྣ་སུམ་ཅུ་སོ་དགུ་དང་། གཞན་ཡང་རྒྱ་གར་གྱི་གཞུང་འགྲེལ་དཔག་ཏུ་མེད་པའི་ལུང་ཐོབ་བོ། །འདི་སྐབས་རྡོ་རྗེ་གདན་བཞིའི་ཁྲིད་ཚུལ་རྒྱས་པ་དང་། ཨཱརྱ་དེ་ཝའི་ཆོས་ལྔ་སོགས་རྒྱ་གཞུང་བཅུ། རྫོགས་པའི་རྒྱུད་ཊཱི་ཀ་དང་མན་ངག་ས་ར་ཧའི་ཆོས་ལྔ་སོགས་ཀྱི་ལུང་ཐོབ་ཅིང་། གཞན་ཡང་རྗེས་གནང་དང་བྱིན་རླབས་འགའ་རེ་ཞུས། དེ་ལྟར་ན་ཆོས་སྣ་རྣམ་གྲངས་རེའི་ཆོས་ཐུན་ཆེ་བ་རེ་མ་ཆག་པ་དང་། ཕྱག་རྒྱ་ཆེན་པོ་ལྷན་ཅིག་སྐྱེས་སྦྱོར་དང་། སེམས་ཉིད་ངལ་གསོའི་ཁྲིད་ལ་ཉམས་ཁྲིད་དུ་ཞུས་ཏེ་ཞག་པོ་གསུམ་གསུམ་ནས་འཆར་སྒོ་དང་བསྟུན་དམིགས་པ་སྤྲོ་བ་སོགས་གནང་། དུས་ཆེན་གྱི་སྔ་ཕྱི་ཐམས་ཅད་བསྡོམས་པས་ཟླ་བ་ལྔ་ཙམ་སྒོམ་བློ་བྱས་པས་མི་རྟོག་པ་ཀྲ་ཀྲི་དང་གསལ་རིག་ངོ་མཐོང་ཙམ་མ་གཏོགས་ཐག་ཆོད་རང་ཞིག་མ་བྱུང་། དུས་ཆེན་གྱི་བདེ་མཆོག་སྒྲུབ་མཆོད་ལ་རྗེ་བཙུན་བླ་མ་འཁོར་ལོའི་མགོན་པོར་ཕེབས་ཤིང་། ལས་ཀྱི་རྡོ་རྗེ་སློབ་དཔོན་བདག་གིས་བགྱིས། གཞི་བྱེས་

བསྒོམས་པས་བདེ་མཆོག་སྒྲུབ་མཆོད་པ་མཆོད་ཁང་དུ་མི་ཤོང་བ་ཙམ་བྱུང་། ལོ་སྟོ་མ་སྟག་ལོ་དེ་དུས་ཆེན་ཆེན་མོ་ཡིན་ཡང་དུས་གཟིངས་ཀྱི་སྐབས་ཞབས་ཏོག་བཟབ་རྒྱས་རང་མ་བྱུང་འདུག་པས། དེའི་དོད་དུ་དེ་ལོ་རྒྱལ་གྱི་ཟླ་བ་ནས་བརྩམས་དུས་ཆེན་གཙོ་བོར་གྱུར་པའི་འཇུག་གི་ཏོར་ཟླ་གཉིས་པའི་མགོ་སྐང་ཡན་ཆད་ཙམ་ལ་ལག་ནས་མང་ཧ་ལྔ་བཅུ་ཙམ་དང་། འབྲས་འཇམ་བཅུ་ཙམ། དར་འགྱེད་གསུམ། སྣམ་འགྱེད་སྟོ་ཕྱིར་ལན་བཞི་ཙམ། ཡོན་བདག་སོ་སོའི་ཕྱོགས་ནས་བསྐུལ་བ་དང་བཅས་པ་ཀུན་དྲིལ་བས་མང་ཧ་བརྒྱ་དྲུག་ཅུ་ཙམ། འཇམ་བཞི་བཅུ་ཞེ་དྲུག་ཙམ་བྱུང་ཞིང་། ཡར་འབྲོག་ཡན་ཆད་ནས་ཡོན་བདག་སོ་སོས། རྗེ་དམ་པའི་དུས་དྲན་ཉིན་ལ་དམིགས་པའི་འགྱེད་སོགས་དཔག་ཏུ་མེད་པ་བྱུང་ཞིང་། ཆོ་འཕྲུལ་དུས་ཆེན་གྱི་ཚེས་དགུ་ལ་ངམ་རིང་ནས་མང་ཧ་སྤྲིལ་མ་དང་བསྔོ་རྟེན་བཟང་བ་བཅུ་གཅིག་ཙམ། གྲལ་འགྱེད་དགུས་མཐུན་དང་། སྤྱིར་ནས་ཁལ་སུམ་ཅུ་ཙམ་ཞིག་བྱུང་། ཕྱི་ལྟར་དུ་སྐུ་རིམ་ཡིན་པའི་ཁུངས་འདུག་ནའང་། ངོ་བོ་ནི་བདག་པོ་ནམ་མཁའ་རྒྱལ་པོའི་དགོངས་རྫོགས་སུ་འདུག་དུས་ཆེན་གྲོལ་ཁར་ཡར་འབྲོག་ནས་སྟེ་པ་སྣོ་མང་ཤོད་པ་གཤེགས་པའི་མང་ཧ་བསྔོ་རྟེན་རྣམས་ཀྱང་འབྱོར། རྗེ་བཙུན་བླ་མ་འཁོར་ལོའི་མགོན་པོར་བཞུགས། དམ་རྫས་བདུད་རྩི་རིལ་བུ་ཞིག་གི་སྒྲུབ་པ་བརྩམས་ཏེ། ཕྱི་མ་དང་ལྔེ་གུའི་ཞག་ལ་དྲི་བཟང་ཆེ་བ་རང་ཡོད་ནའང་། ཚོགས་རྫས་ལ་དམ་སེལ་ཅན་ཞིག་འདྲེས་པའི་རྐྱེན་གྱིས་དེ་འཕྲལ་རང་དྲི་བཟང་ཡལ་བ་ཞིག་བྱུང་། ཡང་ཞག་གསུམ་ཙམ་སྒྲུབ་པ་སྐྱོར་མ་མཛད་པས་ཀ་པཱ་ལའི་ནང་དུ་བདུད་རྩི་དཀར་པོ་དངོས་སུ་བབས་པ་དང་། རྫས་རྣམས་ལས་ཆོག་སྣ་བརྒྱུད་མར་བྱུང་ཞིང་དྲི་བཟང་ཆེན་པོས་རྩེ་ཞོལ་

ཐམས་ཅད་ཁྱབ་པ་བྱུང་། རིལ་བུའི་སྒྲུབ་པ་ཟིན་སྐབས། རྗེ་བཙུན་བླ་མའི་དྲུང་དུ་རིལ་བུ་ཕོད་པ་གང་ནམ་མཁའ་ལ་འཕར་བ་དང་། མཁའ་འགྲོས་ལུང་བསྟན་པའི་གསལ་སྣང་ཁྱད་པར་ཅན་བྱུང་བར་འདུག དེ་སྐབས་བསྟན་འཛིན་རིན་པོ་ཆེ་ནི་འབྲུམ་འཇོམ་གྱི་སྐབས་བླ་མ་དམ་པ་སྨྱུན་འདྲེན་གནང་སྐབས་མ་བདེ་གསུང་ནས་ཡར་ཧ་ཞུས་ཤིག་གནང་བྱུང་། འདིར་སྡོད་པའི་སྐུ་ཁྱི་བསྐོམས་པ་ལ་འདུལ་བའི་འཕྲོས་ནན་ཏན་དུ་བགྱིགས་མདོ་རྩ་དང་གཏམ་རྒྱུད་ཐམས་ཅད་སྦྱོར་ཐུབ་པ་ཙམ་བྱུང་། དེ་ནས་དངོས་ཅག་ལྷོ་ཕྱོགས་སུ་འགྲོ་བའི་རྩིས་ཡིན་ནའང་། ཡར་འབྲོག་ནས་སྡེ་པ་བསྟན་འཛིན་དྲུང་སྐུ་ཁམས་མ་འཚོ་བའི་སྐབས་ནས་ཆོས་དབང་བ་འབོད་མིར་བྱུང་ཞིང་གསང་བརྗོལ་དང་སྒོ་བསྟུན་གྱི་སློབ་དགོས་ཚུལ་འདུག་པ་ནས་མར་ཕྱོགས་འགྲོ་དགོས་ཤར། སླར་མ་ཕྱོགས་འཁོར་བའི་ལྷོ་མཚམས་རི་ཁྲོད་ཅིག་ལ་བསྐྱིལ་བར་བློ་ཐག་གཅོད་པའི་ལུགས་སུ་བྱས། དེ་ནས་སློན་འགྲོ་ཁྲམ་ཕུ་ཇོ་ནང་ཨོ་རྒྱན་རྫོང་སྣར་ཐང་ཚོང་འདུས་བསམ་སྡིངས་སོགས་བརྒྱུད་འདོལ་བྱུང་དུ་ཞལ་བཅུ་གཉིས་ཙམ་སྒྲུག་དགོས་བྱུང་། དེ་ནས་རྩེ་ཆེན་གྱི་ཀླུ་སྡིངས་དང་རྒྱལ་རྩེར་ཡང་བཅགས་མལ་ཞིག་འགོར། ཧོར་ཟླ་བཞི་པའི་ཚེས་དྲུག་ལ་སྣ་དཀར་རྩེར་སླེབ། དེ་སྐབས་དགོངས་རྫོགས་ཀྱི་སྒྲུབ་མཆོད་མདོན་དགའ་བ་ཐར་གླིང་པ་འཇམ་གླིང་ཆོས་འཁོར་བ་རྣམས་ལ་རེ་རེ་བཞིན་གྲྭ་པ་བརྒྱ་སྐོར་གྱིས་ཀུན་རིག་གི་ཆོག་ཁྲྭ་དང་། གཞན་ཡང་དགོན་པ་སོ་སོའི་ཆོག་ཁྲྭ་ཚུང་ཚུང་མང་པོ་འདུག་ཅིང་། དངོས་ཅན་དཔོན་སློབ་བཅུ་བཞི་ཙམ་གྱིས་གདུང་གི་རྩར་སྨྱ་དྲོ་མི་འབྲུགས་པ་དང་། ཕྱི་དྲོ་རྣལ་འབྱོར་མའི་ཚོ་ག་རེ་བྱས་ཤིང་། བདག་རང་ལ་ཡོན་བདག་གི་ས་ནས་སྡེ་པ་དེ་དྲིན་ཅན་ཡིན། སྐུ་སྡིག་ཀུང་ཆེ་རབ

ཡོད་པས་དངོས་ཀྱི་ལག་ནས་ཀུང་དགོངས་རྫོགས་གང་གྲག་བགྱིས་ཤིང་། ཁྱད་པར་ཐུགས་ཡིད་བསྲེ་བའི་ཁྲུངས་སུ་བྱས་ཏེ་དེའི་ངང་ནས་བརླས་བརྗོད་སོགས་སྐུ་སྒྲིབ་སྦྱོང་བའི་ཐབས་ལ་ཉིན་མཚན་དུ་འབད་རྩོལ་བརྟན། གདུང་འབུལ་བ་གྲག་གྲག་ཐམས་ཅད་ཀྱིས་བསྔོ་ཞུས་རེ་ཡང་འབུལ་བ་སྲོལ་དུ་འདུག་པས་ཉིན་རེ་ལ་ཡང་བསྔོ་བ་ལན་མང་དུ་བྱེད་དགོས་ཐམས་ཅད་ལ་ཡང་བསམ་པ་ཐག་པ་ནས་སྨོན་ལམ་བཏབ། དགོངས་རྫོགས་ངོ་བོ་ཞལ་ཉེ་ཤུ་རྩ་གཉིས་སོང་ཞིང་། དངོས་གཞིའི་ཉིན་མོ་འཚོམ་ཆེན་དུ་དགེ་འདུན་སྟོང་ཕྲད་པ་ཚོགས་པའི་གྲལ་དབུར་ཕྱིན། དེ་མཚམས་འཛམ་གླིང་ཆོས་འཁོར་དུ་ཞག་གཅིག་བསྡད། འདི་སྐབས་ཀུང་འབྲང་དུ་ཁྲིར་ཙམ་ཕྱིན་ནས་དྲིན་ཅན་མ་སོགས་མི་ངོ་རྣམས་དང་འཕྲད། སོ་སོའི་ཐུགས་བཞེད་ཀྱི་ཆོས་འདྲ་བྱས་ངེད་རང་སྐྱེས་དུས་ནས་མི་རིང་བར་སྐྱེས་པ་སོན་འདེབས་པོ་མེད་པར་རང་སྐྱེས་པའི་བསེ་བ་མོན་པ་ཚོ་ནམ་སེ་ཟེར་བ་དེ་ཚན་ལ་མེ་ཏོག་དམར་ཆིལ་བ་ཤར་འདུག་པས། དེའི་རྒྱར་ཆོས་ཐུན་རེ་བྱས། སྣར་རྩལ་ལམ་སྣ་དཀར་རྩེར་སྟེ་པ་མ་ཆེན་གྱི་གདུང་འོད་བཞུ་བྱས། ཡོན་མཆོད་ལྷན་དུ་སྟག་ལུང་གི་ཆོས་སྡེར་བྱོན། ཞལ་ངོ་སོ་སོའི་དགོངས་བཞེད་དང་མཐུན་པའི་དབང་ཆོས་ཅི་རིགས་པ་དང་། སྟེ་པ་རྒྱལ་བུའི་དྲུང་གི་དགོངས་བཞེད་ལྟར་དགྱེས་མཛད་ཀྱི་དབང་དང་མགོན་པོ་ཆེ་ཆུང་གི་རྗེས་གནང་སོགས་ཕུལ་ནས་ཡར་འོངས། ཐོག་མར་རྒྱལ་རྩེའི་གཟིམས་ཤག་ཏུ་ཞག་ཤས་བསྡད། བློ་བདེ་ནས་དཔོན་གཡོག་ཚོར་སྒྲོལ་མ་ཉེར་གཅིག་དང་ཕྱག་དྲུག་པའི་རྗེས་གནང་སོགས་བཞེད་ཆོས་འདྲ་བཤད། དེ་སྐབས་ཤིན་ཏུ་འཚུབ་ཅིང་རྨི་ལམ་དུ་བློ་བདེ་ནས་ཚོ་རང་ལྷག་པར་མོས་ཤིང་ལུག་གཉིས་ཀྱི་བརྟད་སོའི་བླ་མ་ཞིག་གི་བསང་གཏོང་

གིན་འདུག ཅི་མཛད་པ་ཡིན་དྲིས་པས་བསང་དུད་འདི་བཏང་བས་སྤྲར་ཡང་བློ་བདེ་བའི་སྐྱིད་ཚལ་འདིའི་ཤིང་འདི་ཙམ་བསྐམས་པ་ཡིན་ཟེར་བྱེད་ཙམ་བསྐམས་འདུག་པ་རྨིས། དེ་སོགས་སྡེ་པ་བློ་བདེ་བ་རང་ལ་མི་དགེ་བའི་རྨི་ལྟས་མང་དུ་བྱུང་བ། སྡེ་པ་དཔལ་འབྱུང་རང་ལ་ཅི་རིགས་སྙན་དུ་ཕུལ། སྐུ་རིམ་ཤིན་ཏུ་རྒྱ་ཆེ་བ་རང་ཞིག་གནང་དགོས་ཚུལ་ཞུས། དེ་མཚམས་རྩེར་ཡང་ཞལ་ངོ་སོ་སོར་དགོངས་བཞེད་ཀྱི་དབང་ཆོས་འཕྲན་བུ་ཕུལ། རྩེ་ཆེན་དུ་ཞག་བདུན་ཙམ་གྱི་རིང་ལ་སླར་ཁྲིད་བསྡུས་པ་ཞིག་དང་ཚེ་དབང་སོགས་ཕུལ་ཞིང་། དེ་ནས་བཀའ་དྲིན་མཉམ་མེད་མཁན་རིན་པོ་ཆེ་དེ་ཉིད་ཀྱི་སྐུ་གདུང་ཞུགས་འབུལ་ལ་བླངས་པ་གསེར་གླིང་དུ་ཕྱིན། ཆོས་འཁོར་གྱི་རྣལ་འབྱོར་དབང་ཕྱུག་ཟེར་བའི་གཡབས་དེར་ཐོག་མར་སྐུ་གདུང་རིན་པོ་ཆེ་དངོས་ལ་སྐུ་ཁྲུས་གསོལ་དྲི་བཟང་སོགས་ཀྱི་མཆོད་པ་རྒྱ་ཆེར་ཕུལ་ཞབས་ལ་གཏུགས་ཏེ་སྨོན་ལམ་མང་དུ་བཏབ། བླ་མ་དྲན་པའི་གདུང་ཤུགས་ཀྱིས་མཆི་མ་རང་དབང་མེད་པར་བྱུང་། དེ་ནས་ཐབ་ཀྱི་དབུས་སུ་མཆོད་ཡུལ་དམ་པར་བཞུགས་སུ་གསོལ་ཏེ་བསྲེགས་བླུགས་ཀྱི་མཆོད་པ་ཕུལ་བ་ན་ཞུགས་ཀྱི་འོད་ལ་དཔལ་བེའུ་དང་པདྨའི་རྣམ་པ་ཤིན་ཏུ་གསལ་བ་ཡུན་རིང་པོའི་བར་དུ་བྱུང་། ཕྱི་རོལ་ཏུ་ཡང་སྦྲ་དང་འོད་དང་མེ་ཏོག་གི་ཆར་འབབ་པ་སོགས་ངོ་མཚར་བའི་ལྟས་དུ་མ་ཀུན་གྱི་མིག་ལམ་དུ་ཕེབས། དེའི་སང་ཉིན་འདུ་ཁང་སྟེང་དེར་གཞི་བྱེས་རྣམས་ཚོགས་པའི་དབུས་སུ་བཀའ་དྲིན་མཉམ་པ་མེད་པའི་རྡོ་རྗེ་སློབ་དཔོན་མཆོག་ཉིད་ཀྱི་ཐུགས་ཀྱི་དགོངས་པ་ཟབ་མོ་རྫོགས་པ་དང་ཐུགས་རྗེའི་གཟིགས་པ་རྟག་ཏུ་འཇུག་པའི་དོན་དུ་མཆོད་བསྔོ་རྒྱས་པར་ཕུལ། མར་ལམ་སྐྱག་རྩེར་ཕྱིན་པས། དེ་ནས་འདོལ་བྱུང་དུ་འགྲོ་རྒྱུ་ཆར་ཞོད་ཆེ་གྲགས

པས་ཉང་ཆུ་རྒྱུས་ཏེ་རབ་ལ་མ་ཐར་བར་རྩེ་ཆེན་གྱི་ཟམ་པ་བསྐོར། འདོལ་བྱུང་དུ་ཟླ་ཕྱེད་སྐོར་བསྡད་ཅིང་། སྔོ་པ་དམག་དཔོན་དྲུང་དཔོན་གཡོག་རགས་བསྡུས་ལ་དགོངས་བཞེད་ལྟར་ནཻ་གུ་ཆོས་དྲུག་གཉིས་གཉིས་དང་དབང་རྗེས་གནང་ཅི་རིགས་པ་དང་བཅས་པ་ཕུལ། དེ་སྐབས་འཚུབ་ཆ་ཆེ་ཞིང་ནོར་བུ་ཁྲུང་རྩེ་བ་རང་གི་སྔོ་འཇིག་པའི་ལྟས་ཡང་ཡང་བྱུང་། གྲོང་དཀར་ཐུབ་སྐྱིལ་མ་ལ་ཡང་སྔོ་པ་དམག་དཔོན་དྲུང་རང་གིས་ཕེབས། ཕྱིས་མི་འཕྲད་པའི་རྟེན་འབྲེལ་གསལ་པོར་བྱུང་ནས་ཟླ་བོ་རྣམས་ལའང་དེ་འཕྲལ་གླེངས། བསམ་སྡིངས་སུ་བདུན་ཕྲག་གཉིས་པ་ཞིག་མུན་མཚམས་ལ་བརྟེན་ཏེ་སྦྱོར་དྲུག་བསྒོམས། ཆོང་འདུས་སུ་ཕ་རིན་པོ་ཆེ་ཏྲེ་བོ་སྤྲུལ་པའི་སྐུ་དང་མཇལ། དཔོན་སློབ་ཚོ་དང་ལྷན་དུ་ཞ་ལུ་རི་ཕུག་གི་རྟེན་མཇལ་ཞབས་རྒྱུས་མཛད། དེ་ནས་ལུ་གུར་རིར་སྔོ་པ་རིན་པོ་ཆེ་དང་མཇལ་ཞིང་ཟླ་ཕྱེད་སྐོར་བསྡད་དགོངས་བཞེད་ཀྱི་ཆོས་འགའ་ཞིག་ཕུལ། དབེན་གནས་བྱང་ཆུབ་ཆེན་པོར་བཀའ་གདམས་ལྷ་བཞིའི་ཁྲིད་ཅིག་བཤད། ལྷུན་པོ་རྩེར་འབོད་མི་གནང་བ་ལྟར་ཕྱིན་ཞག་བཅུ་ཙམ་བསྡད་དབང་ཆོས་དགོངས་བཞེད་ལྟར་ཕུལ། སྲད་རིན་ཆེན་རྩེ་བརྒྱུད་ནས་རིམ་པས་གདིང་སྐྱིས་སུ་འགྲོར་མཁར་ཆེན་དུ་ཞག་གསུམ་ཙམ་བསྡད་ནས། ཆོས་གྲྭར་རྗེ་བཙུན་དཔལ་ལྡན་བླ་མ་དམ་པ་ [རྡོ་རིངས་པ་]འཇམ་པའི་དབྱངས་ཀྱི་ཞབས་འབྲིང་དུ་སླེབ། ཤིན་ཏུ་དགྱེས་པ་ཆེན་པོས་བཀའ་སྐྱལ་ལྷུག་པར་གནང་ཞིང་། འདི་སྐབས་ཟླ་བ་གསུམ་ཙམ་ཉིན་རེ་བཞིན་གསོལ་བ་ཐོན་འཕྲལ་ནས་ཉི་ཕྱེད་པར་སྐུ་གཞོགས་སུ་བསྡད་ཅིང་། ཟབ་མོའི་ཆོས་ཀྱི་གླེང་སླང་བ་ལས་བརྩམས་ཏེ་ཕྱི་ནང་གི་ངེས་གནས་ཁྲིད་པར་ཅན་དཔག་ཏུ་མེད་པས་ཡིད་སིམ་པར་མཛད། རེས་འགའ་སྙིང་པོའི་དོན་གྱི་

བཀའ་ཆོས་ཞལ་ཀྱལ་གྱི་ཚུལ་དུ་གནང་བས་བཞད་གད་ཆེན་པོའང་ཡོད། དེ་སྐབས་ཀྱི་བཀའ་བཀོད་ཅི་རིགས་པ་ཞིག་མ་འོངས་ལུང་བསྟན་ཁོ་ནར་སྣང་ཞིང་། བདག་གི་བླ་མ་དེ་ཐུགས་རྒྱུད་གྲོལ་བ་ཞིག་ཡིན་འདུག་ནའང་། དེ་སྟོན་སྦྲས་པའི་ཚུལ་དུ་བཞུགས། འདི་སྐབས་སྦྲས་སྐྱུངས་བཏོན་པར་གདའ། དབང་རྗེས་གནང་གི་རིགས་ནི་སྐྱ་ཁམས་ལོག་གི་དོགས་ཞུ་མ་ནུས། རང་ལོ་བཅུ་གཉིས་པ་ནས་འདི་ཡན་ཆད་དུ་རང་རེས་ནི་ནག་པོ་གཞུང་དྲུག དྲིལ་བུ་སྐོར་གསུམ། ལཱུ་ཧི་སྣད་ལྷ། གཤེད་དམར་ལ་བི་རུ་བའི་གཞུང་བརྒྱད། མཻ་ཡ་ལ་ཀུ་ཀུ་རི་བའི་ཆོས་བདུན། སྒྲུབ་ཐབས་མཚོ་སྐྱེས་སོགས་དགྱེས་རྡོར་གྱི་གཞུང་ཤིན་ཏུ་མང་བ། དཔེ་མེད་མཚོའི་སྐོར་དྲུག ཕ་འགྲེལ། ཛ་ལནྡྷ་རིའི་དོ་ཧ། སེམས་ཀྱི་ཕྱག་རྒྱ་སོགས་ལ་ལེགས་པར་སྦྱངས་ཤིང་དོན་ཁོང་དུ་ཆུད་པས་རྣལ་འབྱོར་མ་རྒྱུད་ཕྱོགས་ལ་བློ་གྲོས་བྱུང་བར་བྱུང་། ཧོར་ཟླ་བཅུ་གཅིག་པའི་ཚེས་བཅུ་བདུན་དུས་ཚེས་བཟང་པ་ལ་འདུལ་བ་འཛིན་པ་ཐམས་ཅད་ཀྱི་གཙུག་རྒྱན། མངོན་པ་སྨྲ་བ་ཐམས་ཅད་ཀྱི་དབང་ཕྱུག མདོ་སྡེ་འཛིན་པ་ཐམས་ཅད་ཀྱི་གཙོ་བོ། བྱང་ཆུབ་སེམས་དཔའ་ཐམས་ཅད་ཀྱི་ཡབ། རིག་པ་འཛིན་པ་ཐམས་ཅད་ཀྱི་རྗེ་རྗེ་སློབ་དཔོན། རྗེ་བཙུན་དཔལ་ལྡན་བླ་མ་དམ་པ་དོན་གྱི་སླད་དུ་མཚན་ནས་སྨོས་ཏེ། འཇམ་དབྱངས་ཀུན་དགའ་རྒྱལ་མཚན་དཔལ་བཟང་པོའི་ཞལ་སྔ་ནས་ཀྱི་མཁན་པོ། བླ་མ་དམ་པ་མཁས་པའི་དབང་ཕྱུག་ཆེན་པོ་སློབ་དཔོན་རིན་པོ་ཆེ་བྱམས་པ་ལྷུན་གྲུབ་པའི་ཞབས་ཀྱིས་ལས་ཀྱི་སློབ་དཔོན། དགེ་བའི་བཤེས་གཉེན་བློ་བཟང་པ་དང་། རྗེ་དྲུང་ཀུན་དགའ་བསོད་ནམས་སོགས་ཀྱིས་ལས་ཀྱི་ཁ་སྐོང་མཛད་དེ། བསྙེན་པར་རྫོགས་པའི་སྡོམ་པ་ཡང་དག་པར་ཐོབ་བོ། །

འདིར་སླས་པ། །ཁམས་གསུམ་བདག་པོ་སྟོན་ཡང་ལན་བརྒྱར་ཐོབ། །ཚུལ་ཁྲིམས་རིན་ཆེན་རྙེད་པ་བརྒྱ་ལ་འགའ། །སྣམ་སྦྱར་རྒྱལ་མཚན་བསྒྲེང་པའི་འོད་དམར་གྱིས། །མཐའ་དག་ས་འདི་གཅིག་ཅར་ཟིལ་གྱིས་གནོན། །

དེ་ནས་ཆོ་འཕྲུལ་གྱི་དུས་སུ་སྔེ་པ་ཞལ་ངོ་རྣམས་ཀྱིས་བསྐུལ་བ་དང་། བླ་མའི་བཀའ་ཡིས་གནང་བ་ལ་བརྟེན་ཏེ་དམ་རྫས་ཀྱི་སྒྲུབ་པ་ཞིག་ཀྱང་བྱས་པས། ཕྱི་ལྟས་སུ་སྣྲ་ལན་གཉིས་ཙམ་བསྟུད་མར་བྱུང་ཞིང་། ནང་ལྟར་དུ་ཡང་མཐོང་སྣང་ཡ་མཚན་ཆེ་བ་ཙམ་བྱུང་དེ་སྐབས་བླ་མ་དམ་པ་འདིའི་བཀའ་ལས་ད་ལྟ་ནས་ལ་སྟོད་ལྷོ་ཕྱོགས་སུ་སྒྲུབ་པ་ལ་བསྐྱོད་བ་ཡེ་མི་ལེགས་པའི་བཀའ་ནན་ཡང་ཡང་བྱུང་བས་རེ་ཞིག་དེ་ལས་འོས་མ་བྱུང་། སླར་ཡང་རྗོར་ཟླ་གསུམ་པའི་ནང་དུ་བསམ་སྡིངས་སུ་འོངས། སླེབ་འཕྲལ་ནས་མཚམས་དམ་པར་བཅད། ཟླ་གཅིག་ཙམ་ལྷ་ཁྲན་འགའི་བསྙེན་པ་བྱས། དེ་མཚམས་སུ་མཁྲིས་པ་ཐོག་བབས་ཀྱིས་ཤིན་ཏུ་ན་བ་ཉེན་པོ་རང་ཞིག་བྱུང་ཡང་། ཨ་ཁྲུས་བཙོས་མཛད་པས་གྲག སློབ་དཔོན་རིན་པོ་ཆེ་ཡང་གསེར་མདོག་ཅན་དང་སྣར་ཐང་སོགས་ལ་ཕེབས་ཤིང་། སླར་ཁྱུང་རྩེར་སྔེ་པ་དམག་དཔོན་དྲུང་སྐུ་བསྙེལ་བའི་སྟེས་སྲུངས་ལ་སྤྱན་འདྲེན་ཞུས། མི་རིང་བར་སྔེ་པའང་སྐུ་ཚེའི་འཕེན་པ་རྫོགས་པ་ནས་གདུང་གི་འདོགས་མལ་དང་ཁྲུས་ཆོག་སོགས་ཀྱང་གནང་དགོས་བྱུང་འདུག་ཅིང་། ཁྱུང་རྩེ་བ་རང་གི་ཞེར་བྱུན་ལ་ཡང་སྐབས་སུ་བབ་པའི་ལེགས་ལམ་གང་འོས་གནང་། བདག་གི་དེ་བར་ཐམས་ཅད་དུ་རྒྱལ་ཁམས་ཀྱི་འགྱུར་བ་ཅི་རིགས་པས་སྐྱོ་ཤས་ཀྱིས་ཡིད་དྲངས་ནས་མཚམས་དམ་དུ་བཅད་ཅིང་། རྨི་ལམ་གྱི་དགེ་སྦྱོར་ལ་བསྒྲིལ་བས་རྨི་ལམ་གྱི་རྟལ་ཡང་བཟང་རབ་བྱུང་། དེ་སྟོན་ཆུང་དུས་ནས་རྒྱལ་འགོང་གི་

ཚོ་འཕྲུལ་གྱིས་རྨི་ལམ་འཛིགས་ཤིང་མི་སྲུན་པ་སད་ནས་ཀྱང་ཡིད་བསྒྱུར་ནུས་པ་ཡང་ཡང་ཡོང་བ་ཞིག་ཡོད་པ། རང་ལོ་བཅུ་དྲུག་གི་སྐབས་རྨི་ལམ་ཅུད་ཟད་སྦྱངས་པས། རང་ཉིད་རྟ་མགྲིན་དུ་སྤྲུལ་ནས་འདུལ་བའི་སྣང་བ་ཞིག་བྱུང་བ་ནས་རྨི་ལམ་རྒྱུབ་འགྱུར་དེ་ཁྲིད་ཀྱིས་ཞུང་དུ་སོང་། འདི་སྐབས་ཟླ་བ་གསུམ་ཙམ་སོང་སྐབས་ཤིག་རྨི་ལམ་དུ་ཤིན་ཏུ་ཞུད་ཆེ་བའི་རྣམ་པ་ཞིག་ལ་ཐང་སྟོང་ཆེན་པོ་ཞིག་ནས་ཡར་ཕྱིན་པས། མི་དཀར་ཞྭ་ཐེབ་གྱོན་པའི་རྟ་བ་ཤིན་ཏུ་ཆེ་བ་འཛིགས་པ་ཞིག་ལ་འཁོར་བཙུན་པ་དང་ཁྲབ་པ་དང་མོ་བཙུན་རྒྱན་ཅན་མང་པོ་དང་འབག་པ་དང་སྟགས་འཆམ་པ་མང་པོ་སོགས་ས་ཕྱོགས་དེ་ཐམས་ཅད་ཁྲབ་ཅིང་ལང་ལོང་དུ་འགྲོ་བ་དང་གོས་སྐུའི་རྣམ་པ་ཟང་ཟིང་མང་པོས་ས་གཞི་རི་ཀླུང་མེད་ཁྲ་ཆེམ་ཆེམ་ཁྲབ་ཅིང་། དེའི་གསེབ་ནས་རྟ་བ་འཛིགས་པ་ཞིག་གིས་ངེད་རང་གི་གཉའ་བ་ནས་ཚེར་གྱིས་འཛུས་ནས་སྣ་གོང་དུ་རྒྱབ་བྱུང་ནས་ཕཊ་ཚ་རེ་རྒྱལ་པོ་པེ་དཀར་གྱི་བར་ཆད་ཀྱི་ཆོ་འཕྲུལ་ཡིན་པ་འདུག་སྙམ་སེམས་ཤིན་ཏུ་འཚབ་པ་ལ། སྤྲེའུ་གཉིས་ལྟག་པར་ཞོན་ནས་སོ་ཤད་དང་སྒྲར་ཤ་བྲུས་ཞུམ་བུ་ནག་པོ་ཞིག་གིས་མདུན་ནས་རྩུར་བྲད་ཀྱིན་རྨུགས་འཛིགས་སྐྲག་ཆེན་པོ་ཡོད་ཙ་ན། ག་རེ་འདི་ཐམས་ཅད་སེམས་ཀྱི་སྣང་བ་ཡིན་པ་འདུག་སྙམ་པ་དང་སེམས་ཀྱི་རང་སྣང་ལ་བཟང་ངན་དགག་སྒྲུབ་བླང་དོར་གང་ཡང་མེད་པའི་ངོ་ཤེས་ཐག་ཆོད་ཅིག་ལྷང་གི་བྱུང་ནས་དེ་ཐམས་ཅད་ལྷན་གྱིས་སོང་། སྣང་བ་དེ་ཐམས་ཅད་ཀྱང་རིམ་གྱིས་ཡལ་ནས་འོད་གསལ་ཡུན་རིང་དུ་སྐྱོང་ཐུབ་པ་ཞིག་བྱུང་། དེའི་སང་ནུབ་རྨི་ལམ་དུ་རྟ་བ་ནག་པོ་ཞིག་གིས་སྙིང་ཁར་མདུང་རྒྱབ་བྱུང་བས་སྣང་བ་ཀུན་སྤྲུག་ཐོམ་པ་ཞིག་ལ་ཡལ་སོང་། ཡང་རྨི་ལམ་གཞན་ཤར་བ་ན་འདི་ཐམས་ཅད་བར་དོ་ཡིན་

པར་འདུག་སྙམ་པར་ངོ་ཟིན་ཅིང་ཡུན་རིང་དུ་སྨྱུང་ཐུབ་པར་བྱུང་། འདི་ཕྱིན་ཆད་ནས་སྔར་གྱི་རྩུབ་འགྱུར་དེ་རྩ་བ་ནས་ཞི། ཡང་ལན་ཅིག་རྡོ་རྗེ་གདན་བཞིའི་དཀྱིལ་འཁོར་ཡོངས་རྫོགས་ཤིན་ཏུ་གསལ་བའི་རྣམ་པ་འཇའ་ཚོན་ལས་གྲུབ་པ་ཞིག་དང་རྡོ་རྗེའི་གླུ་ཆེ་ཆུང་དེ་རྣམས་རྨི་ལམ་དུ་གསལ་བར་བྱུང་བ་ལགས་ཏེ་ཡི་གེའི་ལོགས་སུ་བཀོད་པ་ལས་ཤེས་པར་བྱའོ། །དེའི་ཕྱི་ཉིན་དཀྱིལ་འཁོར་དེ་དང་ཚོ་གའི་རྣམ་སྤྱི་བློ་ལ་གསལ་སེང་ངེ་མ་བརྗེད་པར་འདུག་པས་སློབ་དཔོན་དམ་པ་སོགས་མཚམས་འགོག་ཡོད་པ་རྣམས་ལ་གླེང་སློང་བྱུང་། དེ་འཕྲུལ་ལ་རྣལ་འབྱོར་ནམ་མཁའི་དཀྱིལ་འཁོར་གྱི་ཚོ་ག་ཆེན་མོ་ཤོག་བུ་སུམ་ཅུ་ལྷག་ཙམ་ཞིག་ཉིན་མོ་གཅིག་ལ་ཟིན་ཅིང་བྲུང་བར་བྱུང་རྫུན་མེད་དབང་པོ་ཅན་ཡིན། སྦྱོར་གྱི་འཛིན་བློ་ཆེ་བ་མིན་དེ་སྐབས་བྱིན་རླབས་སུ་གདའ། དེ་ལྷ་བུའི་མཐོང་སྣང་རེ་ཞིག་བར་གཞན་ལ་མ་བཤད་ན་ཡོང་རྒྱུར་གདའ་བ་ལ་བཤད་པས་ཅུང་ཟད་འཕྱུགས་འདུག་ དེ་ནས་དབྱར་གྱང་ཟླ་བ་གཉིས་ཙམ་ཞིག་འདོད་ལྷ་འགའི་བསྙེན་པ་དྲག་ཏུ་བྱས་ཤིང་རྨི་ལམ་གྱི་དམིགས་པའང་ཞེར་ལ་སྨྱུངས། ནམ་ཕྱེད་ཕྱེད་དགེ་སྦྱོར་རང་ལ་བསྒྲིལ་བས་ཐོ་རངས་འོད་གསལ་རེ་ཡང་རྟག་ཏུ་ཟིན། དེ་སྐབས་བློ་བདེ་ནས་སྡེ་པ་དཔལ་དྲུང་སྐུ་གཤེགས་པ་ལ་བརྟེན་ཏེ་རྒྱལ་རྩེ་དཔོན་བློན་ནང་འཛིངས་ཀྱི་ཟིར་བུན་དེ་ཡང་བྱུང་ཞིང་། བསམ་རྩེའི་དམག་རྣམས་ཉང་ལ་སོང་མཚམས་ཚོང་འདུས་སུ་ཞག་གསུམ་བསྡད། སྒྲོལ་དཀར་མངོན་རྟོགས་ཀྱི་བཤད་པ་བརྩམས་ནས་ཕྱུལ་བ་ལ་ཤིན་ཏུ་དགེས་པའི་དོགས་གཅོད་ཀྱིས་དུས་འདའ་བ་བྱུང་། བྱང་ཆེན་དུ་སླེབ་འཕྲལ་ནས་མཚམས་བསྡམས། སྒྲུབ་སྡེ་པ་རྣམས་ལ་སློབ་དཔོན་དམ་པའི་ཞལ་སྔ་ནས་གཅོད་ཁྲིད་ལ་སོགས་པའི་བཀའ་

ཆོས་མང་དུ་གནང་། སྔར་བསྙེན་པ་མ་སོང་བའི་ཆོས་སྐོར་ཁ་ཅིག་གི་གྲངས་བསྙེན་ཙམ་རེ་བསྐྱལ། དེ་མཚམས་ཤིག་སྨན་དཔོན་བསོད་ནམས་ཕུན་ཚོགས་རྒྱལ་རྩེ་ནས་འབོད་མིར་གནང་བྱུང་བ་ལྟར་མི་རིང་བར་རྩེར་སླེབ། དྲུང་པ་རིན་པོ་ཆེ་གུ་ཤྲི་གྲགས་དོན་པ་ལྷོ་བྲག་ལ་ཕེབས་ལམ་རྒྱལ་རྩེ་ཕྱོགས་ལ་བྱུང་བ་ཀླུ་སྡིངས་སུ་མཇལ་ཙམ་ལ་ཕྱིན། དེ་སྐབས་རྒྱལ་རྩེར་ཟླ་གཅིག་ལྷག་ཙམ་བསྡད། བདག་པོ་མ་ཆེན་དྲུང་རྩེ་ཆེན་དུ་བུ་གཏེར་ཕེབས་དགོས་སོགས་ནས་སྐུ་གྲིབ་ཀྱི་རྣམ་པ་དང་ཐུགས་ཡའང་བདེ་དོག་མཐོ་དམན་ཆེ་བ་རང་འདུག་པ་དང་། རྩེ་རྒྱལ་གྱི་འཕེལ་གདུང་ཡང་ཁ་དོག་ནག་པོར་སོང་བ་སོགས་ནས་ཉིན་རེ་བཞིན་བུམ་པ་བསྐྲུབས་པའི་རྟེན་ཁྲུས་དང་། ཞལ་ངོ་ཚོར་སྐུ་ཁྲུས་ཕུལ་བའང་ཤིན་ཏུ་འཕྲོད་པའི་ཞག་བཅུ་ཙམ་ནས་འཕེལ་གདུང་ཡང་ཁ་ཏོག་སོར་ཆུད། བདག་པོ་མ་ཆེན་སྐུ་གྲིབ་ཀྱིས་བྱིང་བྱིང་དེ་ཡང་སངས། གཤེད་དམར་གྱི་དབང་ཞིག་ཕུལ་སྒྲོས་མེད་ཀྱི་སྤྱན་དམིགས་འདྲ་ཡང་བཏབ་པས་ཐུགས་ཀྱི་བདེ་དོག་དེ་ཡང་གྲག་དེ་ནས་སྨུར་ཤད་ཀྱིས་རང་གནས་བསམ་སྡིངས་སུ་སླེབ་བསྙེན་མཚམས་ཤིག་བྱས། དེ་ནས་ཚོང་འདུས་སུ་ཞག་ཤས་བསྡད། ཞ་ལུའི་རྟེན་མཇལ་ཞིབ་རྒྱས་དང་རི་ཕུག་ཏུའང་ཞག་གཅིག་བསྡད། གནས་དགོན་གྱི་རྟེན་རྣམས་ལ་ཕྱག་མཆོད་སྨོན་ལམ། དགེ་འདུན་རྣམས་ལ་ཞབས་ཏོག་བཟང་མཆོན་རེ་ཐུབ་ཅིང་། བསྟན་པ་སྤྱི་སྒོས་དར་བའི་སྨོན་ལམ་སྙིང་ཐག་པ་ནས་ཡང་ཡང་བཏབ། ཡང་བྱང་ཆེན་དུ་ཟླ་གཉིས་ཙམ་ལྷ་ཕྲན་འདྲའི་བཟླས་བརྗོད་སླེབ་པར་བྱུང་། འདི་སྐབས་དཔལ་ལྡན་བླ་མ་དམ་པ་རྡོ་རྗེ་འཛིན་པ་དཔལ་ལྡན་ཆོས་བཟང་སྤྱན་དྲངས་ཏེ། དོན་ཞགས་རྗོར་དབྱིངས་སོགས་དབང་བཀའ་ཆེན་མོ་འགའ་རེ་ཞུས།

བླ་མའི་གསུང་གིས་ངེད་བུ་ལུགས་ཀྱི་དབང་ཆོས་མང་པོའི་དགོངས་བཞེད་ཡོད་ཚོ། རྗེ་ཆེན་དཔོན་པོ་བ་ལ་ཞུས་ན་ཡོང་ཕེབས་ཀྱིན་འདུག་པས། ཐོག་མར་འདུས་པ་འཕགས་སྐོར་གྱི་ཞུ་འབུལ་བྱས། རྟེན་འབྲེལ་འགྲིག་ན་ཁོང་པ་རང་ལ་སྐུ་ཚེ་དང་འགྲོ་དོན་ལེགས་པོ་ཡོང་བ་ཡོད་ནའང་། ཡེ་མི་མཛད་གསུང་ནས་རྟེན་འབྲེལ་མ་འགྲིག ཕྱིས་ཁོང་པ་སྒོམ་མཛད་པའི་རྗེས་ཀྱང་མེད། ཆོས་བཤད་པའི་རྗེས་ཀྱང་མེད་པ་ལ་དུས་འདས་སོ། །དེ་ནས་དགེ་སྡིངས་སུ་དཔལ་ལྡན་ས་སྐྱ་པའི་གདུང་བརྒྱུད་དྲི་མ་མེད་པ་བདག་ཆེན་བསོད་ནམས་དབང་པོའི་ཞབས་དྲུང་དང་མཇལ། ཞག་གཉིས་སྡོད་ཕེབས་པ་ལྟར་བསྡད། ཤིང་མགོན་དང་འཕེལ་གདུང་སོགས་རྟེན་ཁྱད་པར་ཅན་དེ་དག་གི་བྱིན་རླབས་ཀྱང་ཐོབ། ཡར་ལམ་འཚོ་དུ་མཇལ་འདོད་ཡིན་ཡང་སྐུ་མཚམས་དམ་པོ་གནང་འདུག་པས་མཇལ་མ་ཐུབ། འདི་སྐབས་ཆོས་ལུང་བྱུང་རྗེར་ཟླ་བ་ཕྱེད་གསུམ་ཙམ་བསྡད། ངེད་སླེབ་ནས་ཞག་པོ་བདུན་བརྒྱད་ཙམ་སོང་དུས། གནས་འབྲི་དཔོན་གཉེན་བློ་གྲོས་དཔལ་ལྡན་བསྐྱུང་བའི་སྐབས་ནས། སློབ་དཔོན་དམ་པ་གསེར་མདོག་ཅན་ལ་ཕེབས་སོང་བས། ཕྱི་མཚམས་སེ་བ་ལ་སྦྲོད་ཐོར་སྤུ་དགོངས་རྣམས་རྗེ་བཙུན་གྲགས་པའི་ཡི་གེའི་ནང་ནས་བཤད་པ་ལྟར་སྒྲུབ་ཐབས་བརྒྱ་རྩའི་ལྷ་རྣམས་ཀྱི་བསྙེན་པ་དེ་བྱས་ཤིང་། ཉིན་གུང་ཆོས་རྗེ་ལྷ་མཆོག་པ་ལ་དཀྱིལ་འཁོར་རབ་འབྱམས་ཀྱི་ཐིག་རྩ་རྣམས་བསླབས། ལག་པ་མི་བདེ་བས་བྲིས་ནི་འབྲིང་ཙམ་ཀ་ཤེས། དེ་སྐབས་དཔོན་གཉེར་ཡང་ཐེགས་འདུག མི་རིང་བར་སློབ་དཔོན་རིན་པོ་ཆེ་ཉིད་གསེར་མདོག་ཅན་སྤྱི་བླ་བྲང་གི་མི་སྣ་དང་བཅས་ཆོས་ལུང་དུ་ཕེབས་པ་གནང་བྱུང་བ་ཁོང་གི་ཕྱག་རྫས་རྣམས་ཆོས་འཁོར་གྱི་མཐུན་རྐྱེན་དུ་སྦྱོར་བ་ཡིན་པས།

ད་ལམ་ཅིས་ཀྱང་གསེར་མདོག་ཅན་དུ་ཡོང་དགོས་ཚུལ་ནན་ཆགས་ཕེབས་པ་ནས་མི་རིང་བར་འགྲོ་བའི་སྒྲོ་དོད་ཅིང་། སྤུ་སོར་ཆོས་ལུང་དུ་དངོས་ཀྱི་མི་སྣ་གཉེར་པ་སྤྲ་ཕྱིར་གཉིས་ཙམ་བསྐོས་པ་ཡིན་ནའང་། རྩེ་སྒྲུབ་སྡེ་སློན་འགྲོ་རྣམས་ཁོག་གཅིག་པའི་འཛུགས་རིང་གིས་སྤྱོད་དགོས་ཤ་སྟག་བྱུང་ཞིང་། ཡོས་ལོ་ཡར་འབྲོག་ལ་འགྲོ་ཁར་ཁང་གསར་ནས་ཀུན་དགའ་ལེགས་གྲུབ་པ་བསྐོ་བཞག་གི་སྐབས། རྩེ་སྒྲུབ་ཀྱི་མི་སྣ་སོ་སོ་དང་། ཁྲིད་པར་སློན་འགྲོ་ནས་དཔོན་ས་ཡེ་ཤེས་དྲུང་རང་ལ་སྐྱེར་དུ་སྐྱོར་གཏོད་ཞུས་པའི་ལེགས་སློབ་ཉེས་སྨུབ་མགོ་འདོན་གནང་དགོས་ཚུལ་ཞུས་ནས་ཕྱིན་པ་ཡིན་ནའང་། ངེད་ཀྱི་མི་སྣ་འབུད་གང་ཐུབ་རང་གི་འཕྲལ་རྩེ་སྒྲུབ་སྡེ་ལ་འབོག་བཙུག་བཙལ་བའི་ཟར་ཟེར་ཞིག་གིས་མགོ་ཐོན་དཀའ་བ་ཞིག་བྱུང་བས་ལོ་གཅིག་སོང་མཚམས་ཡོས་ལོའི་དབྱིད་ཀ། རྩེ་སྒྲུབ་སྡེའི་མི་སྣ་རྣམས་ལ་གཉེར་རྩིས་སྤྲད། དེ་ཕྱིན་རྩེ་སྒྲུབ་ཀྱི་ཁོག་སྐྱོངས་སློན་འགྲོ་རང་ནས་བྱས་པ་ཡིན་དུས། དེ་མཚམས་སློན་འགྲོ་རང་ནས་མགོ་འདོན་དགོས་རྒྱུར་འདུག་ནའང་། དགོན་པ་ནས་ཟ་རྒྱུ་བྱུང་ན་ཟ། ཕྱི་ནས་དགྲ་བྱུང་བ་སོགས་གང་ལའང་ཁུར་མི་འཁྱེར་བར་འདུག་པས། རྩེ་སྒྲུབ་ཀྱི་མི་སྣ་གཉེར་འཛིན་མི་རྣམས་དཀའ་ལ་དོན་ཆུང་ངེ་བ་ཞིག་གི་གནས་ཚུལ་ལ་བྲལ་བ་ཐན་ཐུན་འདྲ་བྱུང་བ་ནས། འདི་སྐབས་ཞག་ཤས་འགོར། དེ་འདྲས་བྱེད་པ་དེ་ལའང་སློན་འགྲོ་དང་ཁོང་ཚོ་རང་ལ་གནད་ཅིག་འདུག ངེད་ཀྱིས་ཀྱང་དེ་གོ་ནས་ཆ་ལ་བཞག དེ་ནས་མི་རིང་བར་སློན་འགྲོ། ཁྲམ་ཕྱུ། རྫོ་ནང་སོགས་སུ་ཁོར་རེ་ཕྱིན། དེ་ལོ་རྫོ་ནང་དུ་རྫ་ཤར་པ་དང་གླིང་པ་ཟིངས་ཆེ་བ་བྱུང་བས་དུས་ཁྲིད་ཆག་འདུག་པ་ནས། འདི་སྐབས་ངེད་ལ་རྗེ་དྲུང་རིན་པོ་ཆེའི་བཀའ་ཕེབས་པ་ནས་ཚོགས་པ་རྣམས་ལ་

སྦྱོར་དྲུག་མགྱོགས་ཁྲིད་རང་ཞིག་བཤད། ཕུ་ཕག་དཔོན་ཆེན་དྲུང་དང་རྒྱལ་ལགས་ལ་དམར་པོ་སྐོར་གསུམ་གྱི་རྗེས་གནང་དགོས་གསུང་བ་ལྟར་བྱས་པ་གཏོར་མ་ལན་གསུམ་མགོ་མ་ཐོན་པར་ལན་བཞི་སྐྱོར་དགོས་བྱུང་། དེ་ནས་ལམ་འགོར་སོགས་གང་ཡང་མེད་པར་མར་ལམ་བསམ་རྩེའི་ཀླུ་སྡིངས་སུ་ཞག་གཅིག་བསྡད། སྡེ་པ་སྐུ་མཆེད་དང་མཇལ་ཚེ་དབང་ཙམ་ཕུལ། དེ་ནས་ཐུབ་བསྟན་གསེར་མདོག་ཅན་དུ་འབྱོར། ཐུབ་དབང་གནས་བཅུའི་གོས་སྐུ་ཡང་ཞལ་འབྱེད་མཛད་འདུག་པ་བཞིན་ཕྱག་མཆོད་སྨོན་ལམ་རྒྱས་པར་བྱས། སློབ་པའི་གནངས་ཉིན་ནས་ཚོགས་ཆོས་ཀྱི་དབྱུ་ཚུགས། འདི་སྐབས་སྤྱ་དྲྭ་རེ་བཞིན་དཔལ་འཁོར་ལོ་བདེ་མཆོག་སློབ་དཔོན་སྦྱོད་པ་པའི་བཞེད་སྲོལ་ལྟར་དངོས་གཞིར་དང་སྟ་གོན་རེ། དེ་ནས་ཚོགས་སུ་སྒྲུབ་ཐབས་རྒྱ་མཚོའི་རྗེས་གནང་། རྒྱ་གཞུང་གི་ལུང་དང་བཅས་པའི་ཐུན་རེ་སྡེ་ཉིན་རེ་ལ་རྗེས་གནང་བརྒྱད་དགུ་རེ་བྱས། དགོངས་ཕྱོགས་མཁན་སློབ་བཀའ་བཅུ་རབ་འབྱམས་ཐམས་ཅད་དང་བཅས་པ་སུམ་ཅུ་བཞི་བཅུ་རེ་ལ་གསོལ་ཇ་བཟང་ངེས་པ་འདེབས་གཉིས་གཉིས་ཞུས་ཤིང་། དེ་བར་དུ་ཉིན་རེ་བཞིན་དགེ་བཤེས་རེ་རེས་བཤད་པ་མཐའ་སྐྱོང་བར་མཛད། འཕེལ་གཏམ་མང་པོས་དོགས་གཅོད་གླེང་སླང་ཡོན་ཏན་ལ་ཕན་ཚུན་དུ་ཐམས་ཅད་ལ་ཕན་ངེས་བྱུང་། འདི་སྐབས་ཚོགས་སུ་ཡང་མང་ཇ་སུམ་ཅུ་ལྷག་ཙམ། བདག་ཅག་དཔོན་སློབ་གཉིས་ཐད་ནས་དགེ་འདུན་སོ་སོའི་ཕྱག་ཏུ་འབབ་རྒྱུ་རྙེད་པའི་བཀུར་བསྟི་ཡང་མི་ཡོད་ཐུབ། བདེ་མཆོག་ནག་པོའི་དབང་ཆ་སུམ་ཅུ་ཙམ་དང་། ཚོགས་ཆེན་དུ་པཎ་ཆེན་ཆོས་ཀྱི་རྒྱལ་པོ་ཉིད་ནས་བརྒྱུད་པའི་ཤངས་ཆོས་ཀྱི་སྐོར་ཚང་མ་དང་། བཀའ་གདམས་ལྷ་བཞི་ལ་སོགས་པའི་རྗེས་གནང་བྱུར་

བཀའི་རིགས་མང་དག་ཞིག་དང་། ཁྲོ་ཕུ་བརྒྱ་རྫའི་ལུང་། དྲིལ་བུ་རིམ་ལྔའི་ཁྲིད་རྩལ། བཤད་པ་ཞིབ་མོ་མཐའ་གཅོད་དགག་སྒྲུབ་དང་བཅས་པ་ལ་སོགས་པ་ཆོས་སྣ་མང་རབ་དང་། དགེ་བའི་བཤེས་གཉེན་རགས་བསྡུས་རྣམས་ལ་བདེ་མཆོག་ལྷུ་ཧི་པའི་དབང་། དྲིལ་བུ་ལུས་དཀྱིལ་གྱི་དབང་། མ་ཧཱ་མཱ་ཡ། གདན་བཞི་སོགས་དབང་བཀའ་འགའ་ཤས་ཤིག་དང་། མཁའ་སྤྱོད་མ་སྐོར་གསུམ་གྱི་བྱིན་རླབས་སོགས་བགྱིས་ཤིང་། སླར་བླ་མ་རིན་པོ་ཆེ་རྣམ་པ་གཉིས་མཇལ་བཞེད་ཀྱིས་ཡར་ཡོང་། སྣར་ཐང་དང་བྱང་ཆེན་དུ་ཞག་ཤས་བསྡད་ཅིང་། བློ་སྦྱོང་སོགས་ཁྲིད་ཅི་རིགས་པ་ཡང་བཤད། སྲིད་བརྒྱུད་དེ་གཏིང་སྐྱེས་སུ་འབྱོར། འདི་སྐབས་ཆོས་གྲྭར་ཟླ་གཅིག་ཙམ་བསྡད། དེ་སྐབས་སྤྱར་གྱི་རྒྱུན་ལས་རི་ཁྲོད་འཁྲིམ་འདོད་རང་རྟག་ཏུ་ཡོད་པས། སྐྱིད་ལྟུགས་ཕྱུག་གི་སྐོར་དེ་ལ་སྡོད་ཐུབ་ན་བསམ་པ་ཞིག་གིས་ཡོན་བདག་ལ་ཁང་པ་བཙོ་ཐབས་ཀྱང་ཞུས། རྒྱལ་བ་ཀུན་འདུས་ཀྱི་ངོ་བོ་བླ་མ་དམ་པ་རྗེ་བཙུན་རྡོ་རིངས་པ་ཆེན་པོ་འཇམ་དབྱངས་ཀུན་དགའི་མཚན་ཅན་གྱི་ཞབས་དྲུང་དུ་སླེབ་ཅིང་ཤིན་ཏུ་དགེས་པ་ཆེན་པོའི་བཀའ་སྐུལ་མང་དུ་གནང་བ་དང་། ཕྱིན་ཆད་ཡང་ཡང་མཇལ་བར་དཀའ་བའི་འདུན་པས་རྩེ་གཅིག་པའི་གདུང་ཤུགས་ཀྱིས་གསོལ་བ་ཡང་ཡང་བཏབ། བཀའ་ཕེབས་ཐམས་ཅད་ཟབ་ཅིང་རྒྱ་ཆེ་བའི་བཀའ་ཆོས་ཁོ་ནར་ཡོང་བ་འདུག་ཅིང་། དེ་མིན་ཆོས་བཀའ་ནི་སྐུ་ཁམས་ལོག་དོགས་ཞུ་མ་ནུས། སྐུ་གཞོགས་སུ་བསྡད་པ་ལ་དགེས་པར་འདུག་པས་ཉིན་རེ་བཞིན་སྐུ་དྲུང་དུ་རྒྱུན་རིང་བ་རེ་བསྡད། ཕྱིན་ཆད་མཇལ་བར་དཀའ་བ་འདུག་སྙམ་པའི་ཡིད་སྐྱོ་སང་ངེ་བ་ཡང་ཡང་བྱུང་། ཕྱི་མཐའ་ཇི་བཞིན་གཟིགས་པའི་བཀའ་ཕེབས་ལ་ཡང་ད་འུ་ཅག་ལོ་གཅིག་ཙམ་

ཨེ་སྟོད་ཅེས་ཡང་ཡང་གསུང་གིན་འདུག་པས་མཆི་མ་རང་དབང་མེད་པ་འཁྲུག་པར་བྱུང་། འདི་སྐབས་སྐྱེ་པ་ཞལ་ངོ་རྣམས་ལ་ཚེ་དབང་དང་རྗེས་གནང་སོགས་ཅི་རིགས་པ་དང་། གྲྭ་རིགས་གྲག་བསྡུས་དང་བཅས་པ་ལ་གཤེད་དམར་ལྷ་ལྔའི་དབང་དང་རྡོ་རྗེ་གདན་བཞིའི་དབང་ཞིག་བྱས། རིམ་པ་བྲག་སྟོང་རྡོ་རྗེའི་ཕོ་བྲང་དུ་སླེབ། འདི་སྐབས་སྐུ་དྲུང་དུ་ཞག་ཉི་ཤུ་རྩ་བདུན་བསྡད་ཅིང་། སྒྲོལ་མ་ཉེར་གཅིག་ཉི་མ་སྦས་པའི་ལུགས་ཀྱི་སྒོར་རྣམས་དང་། སྒྲོལ་མ་བླ་མེད་ཀྱི་ཕྱི་དཀྱིལ་དང་། ལུས་དཀྱིལ་གྱི་དབང་བསྐུར་བ་ཐོབ། མཆོག་ཏུ་ཟབ་པའི་སེམས་ཁྲིད་ཕྱག་ཆེན་གཡུ་མ་ཞིག་ཀྱང་བསྐུར་ནས་ཞུས། འདི་ནས་ཁྲི་ལོ་སྐུ་གཞོགས་སུ་མ་འཁྱེར་གྱི་བར་ཐོ་རངས་ཕྱག་ཆེན་གྱི་སྒོམ་ཐུན་རེ་འཆག་མེད་བྱས། སྐབས་འདིར་ཐུན་མོང་མ་ཡིན་པའི་ཕྱག་བཞེས་ཀྱི་བཀའ་བབས་མཆོག་དང་ལྡན་པའི་ཐུམ་ཅན་ཕྱི་ནང་བྱེད་བཅིངས་དང་བཅས་པ་ཞུས་ཤིང་། ལོ་བཞིའི་བར་དུ་སྲིད་ལ་རླུང་ཐུན་འཆག་མེད་རེ་ཡང་བསྒོམས། འདི་སྐབས་ཀྱང་སྔར་མ་ཐོབ་པའི་ཆོས་ཀྱི་ཆ་ལག་མང་དུ་ཞུས་ཤིང་། རས་ཆུང་བའི་བསྲེ་འཕོའི་གདམས་སྐོར་ལྷད་མེད་རྣམས་དང་། ཞི་བྱེད་བརྒྱུད་པ་ཕྱི་མའི་སྐོར་ཆ་ཚང་བ་རྣམས་ཏེ་ཞག་ཉུང་ཡང་ཆོས་ཐོབ་ཤིན་ཏུ་ཆེ་བར་བྱུང་། སྤྱི་ལུང་དུ་ཁོར་གཅིག་ཕྱིན། རྗེ་བཙུན་བླ་མ་དམ་པས་ཀྱང་ཕེབས་ཞག་གསུམ་ཙམ་བསྡད་ཅིང་ཁྲིམ་དབང་ཞིག་དང་། ཆོས་རྗེ་ངག་དབང་པ་དཔོན་སློབ་རགས་བསྡུས་ཤིག་ལ་མ་ཧཱ་མཱ་ཡའི་དབང་བསྐུར་ཞིག་བཞེད་པ་ལྟར་བྱས། སླར་ཡང་བྲག་སྟོད་དུ་འབྱོར། འདི་སྐབས་སློབ་དཔོན་པདྨའི་ཆོས་སྐོར་ལ་རྟེན་འབྲེལ་གྱི་སྒོ་འགྲིག་ལ་ཁད་པ་ལ་འཕྲུགས་པ་ཞིག་བྱུང་། བྲག་སྟོད་སྒྲུབ་སྐྱེ་བ་རྣམས་ལ་དྲིལ་བུ་རིམ་ལྔའི་ཁྲིད་ཞིག་དང་། བླ་མ་ཆུ་བོ་ཆུང

བའི་སྒྱུ་སྒྱེ་ཡང་དངོས་ལ་སྒྲ་བཅད་མཛད་ཅིང་། རྔོག་ལུགས་དགྱེས་པ་རྡོ་རྗེའི་དབང་ཞིག་བཞེད་པ་ལྟར་བསྒྱུར། ཡོང་ཁར་བླ་མ་ལ་བརྟན་བཞུགས་ཞུལ་བས་རང་གི་ཚེ་འཕེལ་བའི་ལྟས་ཅུང་ཟད་བྱུང་། དེ་ནུབ་བདེ་བ་ཅན་དུ་བསྡད། ནང་པར་ལྟ་ཆུར་ཞག་གཅིག་བསྡད་ཅིང་། ཆུ་འཁོར་བ་སོགས་ཀྱི་མི་དམངས་རྣམས་ལ་ཚེ་དབང་ཞིག་བྱས། དེ་ནུབ་རྨི་ལམ་དུ་རྗེ་མོ་གཡུ་རི་མ་ཡིན་ཟེར་བའི་བུད་མེད་འཁོར་མང་པོ་དང་བཅས་པ་ཞིག་བྱུང་། ཞག་གསུམ་བཅལ་ནས་མདུན་ན་བསྡད་འདུག་ཁོ་ན་རེ། ང་ནི་གུ་བ་ལ་མོས་པ་ཞིག་ཡིན། ཁྱེད་པར་བླ་མ་ལྷ་དབང་པའི་བཀའ་བཞིན་སྒྲུབ་པ་ཞིག་ཡིན་པས། སྒྲུབ་བརྒྱུད་ཀྱི་བསྟན་པ་སྐྱོང་བ་ཞིག་བྱུང་ན་ས་གང་ན་འདུག་ཀྱང་མཐུན་རྐྱེན་སྒྲུབ། ཆགས་སྡང་གི་སྐྱེད་འཕེལ་བྱེད་ན་མི་སློབ་པ་འདུག་ཟེར། གཉིད་སད་ནས་བསམ་མནོ་ལ་རང་གིས་སྒྲུབ་པ་ནུས་ན་མཐུན་རྐྱེན་དམ་ཅན་ཐམས་ཅད་ཀྱིས་སྒྱུར་བ་ཞིག་ཡིན་འདུག་པ་ལ་ཡོན་བདག་གྲྭ་རིགས་སོགས་ཀྱི་ངོ་དགའ་མ་འཕོངས་པའི་ཆོས་བརྒྱུད་ཀྱི་སྣང་བ་ཁ་ཐལ་བའི་སྐད་གཞན་ཕན་ཡིན་ནོ་ཟེར་བའི་ལིང་ལིང་ཆོམ་ཆོམ་འདི་ལ་སངས་རྒྱས་བྱང་སེམས་རྣམས་ཐུགས་ཁྲེལ་བ་ལྟ་ཅི་སྨོས། དཀར་ཕྱོགས་ཀྱི་འབྱུང་པོ་ཐམས་ཅད་ཀྱང་ཞེ་ཁྲེལ་འདེད་ཀྱིན་ཡོད་པར་འདུག་སྙམ་པ་ཞིག་སྐྱེང་ནས་ཤར། དེ་ནས་ཡང་བྱང་ཉེ་ཤར་ཆུ་འདུས་སོགས་བརྒྱུད། དཔལ་ལྡན་རྩེར་བཅགས་མལ་ཞིག་བྱས། བྱམས་གླིང་དུ་ཚ་བ་ལ་སློབ་ཁོང་རྣམས་ཀྱིས་དེ་ཉིན་སྒོད་དབང་མོ་ཆེ་ཞིག་བྱེད་དགོས་ཟེར། དེ་འཕྲལ་ཚེ་བུམ་བཞེངས་བརྡའ་བཏང་བས་ཁྲིམ་ཆེན་པོ་རང་ཚོགས་མ་ཧེའི་ལུང་དང་ཚེ་དབང་ཞིག་བྱས་མེ་ཏོག་འབབ་པ་སོགས་དགེ་ལྟས་ཀྱང་བྱུང་། དེ་ནས་མདོས་འདྲར་བཅགས་མལ་ཞིག་བསྡད།

རིམ་པས་སྣར་ཐང་དུ་སླེབ། གཟིམས་ཚོ་བ་བསྟུངས་ནས་ཞག་ཤས་སོང་འདུག་ཅིང་དེ་ནུབ་རང་ཚོའི་འཕེན་པ་ རྫོགས་དེའི་ཁྲུས་ཆོག་སོགས་བྱེད་དགོས་བྱུང་། ཚོང་འདུས་དབུ་རྩེར་ཞལ་ངོ་རྣམས་དང་མཇལ་ཞིང་དུས་རིམ་དང་ཐུག་པའི་ཟིང་ཟིང་མང་པོ་འདུག་པས་སྣང་བ་སྐྱུ་མ་ལྷ་བུ་ལ་ངེས་ཤེས་སྐྱེ་བར་བྱུང་། བླ་མ་དམ་པ་དཔལ་ལྡན་ཆོས་བཟང་གི་ཞབས་དང་ཡང་མཇལ། རང་གནས་བསམ་སྡིངས་སུ་སླེབ་སྟེ་མཚམས་ཞག་བདུན་མ་ཞིག་བྱས་ལྷ་ཁྲབ་ཞིག་གི་བསྙེན་པ་བསྐྱལ། དེ་ནས་འདོལ་བྱུང་རྩེ་ཆེན་སོགས་བརྒྱུད་རྒྱལ་རྩེར་འབྱོར། སྡེ་པ་མཆེན་དྲུང་སྤྱི་སོར་གཤེད་དམར་གྱི་ཐུགས་དམ་རྒྱུན་དེ་ཀ་གནང་ན་བར་ཆད་ཞི་བ་ཞིག་ཡོང་བ་ཡོད་ནའང་། ཞབས་དྲུང་བདག་པོ་ཁྲི་ཆེན་གྱིས། གཤེད་དམར་སྤྲོས་མེད་འདྲ་སྤྲང་པོའི་ཆོས་ཡིན། རྡོ་རྗེ་བྲག་རྫོང་མ་རང་གིས་གསུངས་པས་གཤེད་དམར་གྱི་ཐུགས་དམ་འཕྲོ་བཅད། མི་རིང་བར་སྐུ་ཁམས་ལོག་པའི་ཐུགས་ལ་བདེ་དོག་ཆེར་བྱུང་འདུག་པ། ཞབས་དྲུང་སྤྱན་འདྲེན་གནང་འདུག་ནའང་ཞབས་དྲུང་གི་འཆིབས་དཔོན་དང་སྡེ་པ་གམ་པ་ནས་ཀྱི་ཕྱག་གཡོག་རྣམས་འཁྲུགས། ཐུགས་སུན་ལ་གཏད་རྐྱེན་དེས་སྐུ་ཁམས་ཤིན་ཏུ་ཐུ་བར་སོང་འགྲོངས་ལ་ཁད་བྱུང་། དངོས་ཀྱིས་སླེབ་དུས་ཞབས་དྲུང་ནི་ཕྱིར་ཕེབས་གྲུབ་འདུག་ཅིང་། སྐུ་ཁམས་ལོད་པ་རང་གི་སྐབས་དེར་འདུག་པས་ཟླ་ཕྱེད་ཙམ་སྡོད་དགོས་བྱུང་། གཏོར་དབང་དང་དམིགས་པ་སོགས་ཕུལ་བས་བདག་པོའི་དྲུང་གི་སྐུ་ཁམས་ཀྱང་སོར་ཆུད་ཅིང་། མངའ་བདག་རྒྱལ་མོའི་དྲུང་དུ་སྐུ་ཁམས་བསྙེལ་བ་ཞིག་བྱུང་བའང་བྱབས་བཀྲུ་ལན་འགའ་ཡར་ཕུལ་བས་འཕྲལ་དུ་དྭངས། དེ་སྐབས་གཙང་རྒྱུད་པ་དཔོན་སློབ་ཐམས་ཅད་ལ་ཆོས་འབྲེལ་ཙམ་ཞིག་བྱས། བདག་རྒྱུད་གསང་བ་

འདུས་པ་མོས་པས་དེ་དུས་མཚམས་སྦྱོར་ཞུས་པས། ད་ལྷ་གཙང་རྒྱུད་པ་ལ་རྒྱལ་རྩེ་ནས་ཆོས་བར་འདེགས་པ་འདི་དེ་དུས་ནས་བྱུང་བ་ཡིན། དེ་གོང་ཐུགས་འབྲེལ་མི་གདའ། དེ་ནས་སྣ་དཀར་རྩེར་སྟེ་པ་ཞལ་ངོ་རྣམས་དང་མཇལ། ནན་ཆགས་ཀྱིས་སྡོད་གསུང་བས་ཞག་བདུན་བསྡད། དགོངས་བཞེད་ལྟར་རྡོ་རྗེ་འཇིགས་བྱེད་རོ་ལངས་བརྒྱུད་སྐོར་གྱི་དབང་དང་ཚེ་རྟ་སོགས་ཕུལ། རང་ཡུལ་དུ་འབྱོར་ཞག་པོ་ལྔ་ཙམ་བསྡད། སླར་རྒྱ་བོའི་རིའི་གྲྭ་ལ་ཐོན་ཏེ་ལྟུང་གླིང་ཁང་གསར་དུ་རྒྱ་ཤུལ་བའི་ཞལ་ངོ་རྣམས་དང་ཞབས་དྲུང་བཀྲས་སྟོབས་དྲུང་གི་ལྟུམ་ཆུང་ཆུང་ཞིག་འཕྲད་པར་ཕེབས་བྱུང་། དེ་ནས་སྐྱོར་མོ་ལུང་དུའང་ཡུམ་དྲུང་དང་མཇལ། ནམ་མཁའ་སྒོ་འབྱེད་ཀྱི་དབང་དང་གཅོད་ཁྲིད་བསྡུས་པ་ཞིག་ཕུལ། ཞག་གསུམ་ནས་ཞབས་དྲུང་རིན་པོ་ཆེ་ཡང་ཕེབས་བྱུང་ཞིང་། ཚེ་རྟ་སྒྲགས་མ་ཞིག་དང་མགོན་པོ་ཞལ་བཞི་པའི་རྗེས་གནང་ཞིག་དགོས་ཕེབས་པ་ལྟར་ཕུལ་ནས་སླར་ཆོས་འཁོར་ལྷ་སར་སླེབ་ཞག་གསུམ་ཙམ་བསྡད། ཕྱག་མཆོད་སློན་ལམ་གང་འགྲུབ་བྱས། དེ་ནས་ཡེར་པ་ལྟུང་ལུང་ཆོས་སྡིངས་སུ་མ་འཕྲད་གཉའ་རི་ཁྲུག་རྣམས་བརྒྱུད་ནས་ཕྱིན། ཕྱག་ལ་དགོན་པར་སྟག་ལུང་གྲྭ་ནང་གླིང་གསུམ་གྱི་ནས་བསུ་བ་ཇ་འདྲེན་སོགས་སླེབ། དེ་ནས་གསོལ་བ་གྲུང་ཚོགས་ཀྱི་ཐོག་དུས་གསུམ་གྱི་སངས་རྒྱས་ཐམས་ཅད་ཀྱི་ངོ་བོ་འགྲོ་བའི་མགོན་པོ་སྟག་ལུང་པ་ཆེན་པོ་དོན་གྱི་སྣང་དུ་མཚན་སློས་ཏེ། རྗེ་བཙུན་ཀུན་དགའ་བཀྲ་ཤིས་རྒྱལ་མཚན་དཔལ་བཟང་པོའི་ཞལ་གྱི་དཀྱིལ་འཁོར་མངོན་སུམ་དུ་མཐོང་ཞིང་། སང་ཉིན་དྲུང་པ་རིན་པོ་ཆེ་བར་ལེ་བ་རྣམ་རྒྱལ་རིན་ཆེན་དཔལ་བཟང་པོ་ཡང་འཕྲད་པར་ཕེབས་བྱུང་ཞིང་། དེའི་སང་གླིང་དུ་སྤྲུལ་པའི་སྐུ་དང་མཇལ། དེ་སྐབས་

བཞུགས་ ཡུལ་ ནི་ མགྲོན་ ཁང་ ན་ གནང་ འདུག གྲོག་ ཁར་ ཡང་ མཇལ་ བར་ ཕྱིན་པས་སྔར་དང་མི་འདྲ་བའི་ཤིན་ཏུ་དགེས་པ་ཆེན་པོས་ད་ནི་ཤིན་ཏུ་ཡིད་ཆེས་པ་རང་ཡིན་ནོ་ཞེས་གཟིངས་བསྟོད་པ་མང་པོ་དང་བཅས་བཀའ་སྐྱུལ་ཡིད་ལ་འབབ་པ་དགྱེས་དགྱེས་དཔེ་མེད་གནང་། ཆོས་ཀྱི་འབྲེལ་བ་ཐན་ཐུན་ཞུས་མྱུར་སྐབས་བཞུགས་ སྐར་ འདེགས་ པ་ གནང་ སོང་། དེ་ ནས་ ཟླ་ གཅིག་ སྐོར་ ཆོས་ རྗོང་ རྣམ་རྒྱལ་ རབ་ བརྟན་ རང་ དུ་ བླ་ མ་ མཆོག་ གི་ ཞབས་ དྲུང་ ཁོ་ ན་ བསྙེན་ ཅིང་། སྔར་ མ་ཐོབ་པའི་འགྲོ་མགོན་རི་བོ་ཆེ་པའི་གསུང་འབུམ་ཅི་རིགས་པའི་ལུང་སོགས་ཟབ་ཆོས་མང་དུ་ཞུས་ཤིང་། དངོས་ཅན་ལྷ་བུ་མ་བསྟམས་པ། མི་མཁས་པ། མཉམ་པར་མ་བཞག་པ། སེམས་རྣམ་པར་མ་གྲོལ་བའི་རང་བཞིན་ཅན་འདི་ལྟ་བུས། དམ་པ་མཆོག་འདི་ལྟ་བུ་ལ་ཆོས་ཚོགས་སུ་བཅད་པ་གཅིག་ཙམ་ཡང་འབུལ་བའི་རྗེ་ཐོགས་པ་ག་ལ་ཞིག་སྟེ། འོན་ཀྱང་བཀའ་ནན་ཆེས་ལྷོ་བ་ནས་མི་འབུལ་ཁ་མེད་དུ་ཤར་བ་ནི། བཀའ་སྐྱུལ་ལས། ཉིད་ཀྱིས་རྒྱ་གར་བའི་སློབ་དཔོན་འདྲ་ལས་ཆོས་གསར་བ་མང་དུ་ཐོབ་ཡོད་འདུག་པ། དེ་རྣམས་ཆ་ཚང་བ་ཞིག་དགོས་ཕེབས་པ་ལྟར་ཕྱག་རྒྱ་བཞིའི་སྙིང་པོའི་བྱིན་རླབས་ཐོག་མའི་རྟེན་འབྲེལ་དུ་བྱས་ནས་ཕལ་ཆེར་འབུལ་ཐུབ། འདི་སྐབས་སྒྲོལ་མའི་རྒྱུད་ཆེན་པོ་བསྒྱུར་མ་གྲུབ། དོ་ཧ་དང་སེམས་ཀྱི་ཕྱག་རྒྱ་སོགས་ཞུས་དག་མ་གྲུབ་པས་འགྱུར་མ་ལེགས་ཙམ་ཞིག་ཡོད། ཆོས་འདི་རྣམས་ལ་མཆོག་གི་བླ་མ་ཤིན་ཏུ་ཐུགས་དགྱེས་ཤིང་ཆེམ་པའི་ཚུལ་གནང་གིན་འདུག་པས་ཆོས་འདི་རྣམས་ཕྱལ་བས་བསོད་ནམས་ཀྱི་ཕུང་པོ་མཐའ་མེད་པ་ཐོབ་པར་ཤེས་སོ། །དེ་ལྟར་ཟླ་གཅིག་ཙམ་ནས་གནས་བརྟུའི་གོས་སྐུ་ཁྲིད་པར་ཅན་བཞེངས་པའི་དགོངས་བཞེད་ཀྱིས་བཀའ་ཕེབས་སོ་སོར་

གནང་བ་ལྟར་སྤྲུལ་སྐུ་སྨན་ཐང་པ་བློ་བཟང་རྒྱ་མཚོ་ལ་སོགས་པ་ཡང་སྐུ་གཞོགས་སུ་འབྱོར། ངེད་རྣམས་སྟག་ལུང་གླིང་གི་གཟིམས་སྤྱིལ་དུ་བསྐྱུས། དེའི་གནངས་ཉིན་ནས་གོས་སྐུ་འཚེམ་པའི་གྲ་ཡང་ཚུགས་ཤིང་། དངོས་ཀྱིས་ཟླ་གཅིག་ཙམ་གྱི་བར་དུ་སྤྲུལ་པའི་སྐུ་ངག་གི་དབང་པོའི་ཞབས་པད་བསྟེན་པ་ལ། སྤྱན་རས་གཟིགས་ཕྱག་སྟོང་སྤྱན་སྟོང་ཀླུ་སྒྲུབ་ལུགས་ཀྱི་དབང་དང་གསང་འདུས་འཇིག་རྟེན་དབང་ཕྱུག་གི་དབང་། མི་ཏྲ་བརྒྱ་རྩའི་དབང་། རྒྱུད་སྡེ་མང་པོའི་ལུང་སོགས་ཐོབ། བཀའ་ནན་ཕེབས་པ་ལ་བརྟེན་ཏེ། ཕར་ཕུལ་བ་ཡང་བདེ་མཆོག་ནག་པོ་པའི་དབང་། བདེ་མཆོག་བོང་ཞལ་ཅན་གྱི་དབང་། སངས་རྒྱས་ཐོད་པ་ཉེར་ལྔ་མའི་དབང་། གྲུབ་ཐོབ་བརྒྱད་ཅུ་རྩ་བཞིའི་བྱིན་རླབས་ལུང་དང་བཅས་པ། སྒྲོལ་མ་ཉེར་གཅིག་ཇོ་བོ་ལུགས་ཀྱི་རྗེས་གནང་དང་། དེ་ལ་ཡང་རྗེས་གནང་དང་སྒྲུབ་ཐབས་ཀྱི་ལུང་སྤེལ་མར་མཛད་པས། གང་ལྟར་ནའང་ཉི་མ་གཉིས་ལ་བྱིན་རླབས་རྗེས་གནང་བརྒྱ་དང་བརྒྱད་ལུང་པོ་ཏི་གཅིག་སོང་། གཞན་ཡང་དབང་བཀའ་རྗེས་གནང་ཅི་རིགས་པ་དང་། གྲུབ་པ་སྡེ་བདུན། སྙིང་པོ་སྐོར་དྲུག མཻ་ཏྲི་པའི་ཨ་མ་ན་སིའི་ཆོས་སྐོར་ཉེར་གཉིས། བཀའ་ཡིས་བསྐུལ་བའི་ཆོས་བཞི་སོགས་ལུང་ཡང་མང་དུ་ཕུལ། སྟག་ལུང་ཚོགས་སུ་ཡང་སྦྱོར་དྲུག ཤིན་ཏུ་རྒྱས་པ་ཀུན་མཁྱེན་ཇོ་ནང་པ་ཆེན་པོའི་བཞེད་སྲོལ་ལྟར་མཐར་རྒྱས་སུ་བྱས། དྲུང་པ་རིན་པོ་ཆེ་བར་ལེ་བར་ཡང་སྦྱོར་དྲུག་ཇོ་ཞལ་གཉིས་ཀའི་ལུགས་ཚང་མར་ཕུལ། དེ་ལྟར་ཟླ་གཅིག་གི་མཚམས་སུ་གོས་སྐུ་ཡང་ལེགས་པར་གྲུབ། དེ་མཚམས་དངོས་ལ་རབ་གནས་བྱེད་དགོས་པར་བཀའ་སྩལ་ཏེ། མཆོད་ཁང་ཆེན་མོའི་ལྷ་ཁང་ཤོད་དུ་གཟའ་སྐར་གྱི་སྟབས་ནས། སྟ་གོན་གྱི་ཆོ་ག་ཐམས་ཅད

སྒྲོད་ལ་གྲོལ་བར་བྱས། ནམ་བྱེད་ནས་དངོས་གཞིའི་ཚོ་ག་བཙུགས་ཏེ། རབ་གནས་ཀྱི་དངོས་གཞིའི་ཚོ་ག་ཆ་གོང་དུ་རྫོགས་པར་གྲུབ་པ་བྱས། སླར་སྤྲོ་སོར་བཞེངས་པ་གནང་བའི་ཐུབ་དབང་གི་གོས་སྐུ་ཉིད་གཙོ་བོར་མཛད་ཅིང་། དེ་རེས་གསར་བཞེངས་གནང་བའི་གནས་བཅུའི་གོས་སྐུ་གཉིས་པོ་གཡས་གཡོན་དུ་ལྷེམ་གྱི་ཚུལ་དུ་གནང་། བླ་མ་དམ་པ་ཁྲུ་དབོན་དགེ་འདུན་རྒྱ་མཚོའི་ཚོགས་དང་བཅས་པས་བརྟན་བཞུགས་དང་མཆོད་བསྟོད་བཟབ་རྒྱས་སུ་གནང་། མེ་ཏོག་གི་ཆར་འབབ་པ་ལ་སོགས་པ་ངོ་མཚར་བའི་ལྟས་དུ་མ་བྱུང་། སླར་རྗེ་བཙུན་བླ་མ་དམ་པ་ཉིད་སེང་གེའི་ཁྲི་ལ་གདན་ཆགས་པར་མཛད་དེ། དངོས་ཅག་ཚོ་ག་བ་རྣམས་ཀྱིས་རབ་གནས་རྗེས་ཚོག་གི་ཤིས་བརྗོད་རྒྱས་པ་རྣམས་ཕུལ་ཞིང་། ཉིན་གུང་བླ་མ་དམ་པ་ཁྲུ་དབོན་གཉིས་གཙོ་བོར་ཕེབས་གྲལ་པ་གཞི་བྱེས་ཀྱི་མི་དྲག་ཚད་འདུས་པ་ལ་བཞི་བརྒྱ་ཙམ་ཞིག་བྱུང་། རབ་གནས་དགའ་སྟོན་བསམ་གྱིས་མི་ཁྱབ་པས་གཞི་བྱེས་ཐམས་ཅད་ཡིད་བརྟས་པར་གནང་ཞིང་། དེའི་ནང་བར་སྐུ་འབུམ་ལྷག་ཏུ་གཞི་བྱེས་རགས་བསྡུས་ལ་ཡང་དགའ་སྟོན་རྒྱ་ཆེན་པོ་གནང་། སླར་རབ་གནས་རྗེས་ཀྱི་རྒྱས་པའི་སྦྱིན་སྲེག་སོགས་ཀྱང་ཕྱག་ལེན་མཐའ་རྒྱས་རང་བྱས། དེ་མཚམས་ནས་དཔལ་རྭ་བསྒྲེང་གི་གཙུག་ལག་ཁང་ལ་ཕྱག་མཆོད་བགྱིད་པར་ཕྱིན། རྗོ་བོ་འཇམ་དཔལ་རྡོ་རྗེ་སོགས་རྟེན་བྱིན་རླབས་ཅན་ཐམས་ཅད་ལ་གསེར་ཆབ་རྒྱས་པར་ཕུལ། གཞན་ཡང་རྟེན་ཐམས་ཅད་ལ་སྙན་དར་དང་། ལྷ་ཁང་མཆོད་རྟེན་ཐམས་ཅད་ལ་དར་ཅོག་སོགས་གཅིག་ལའང་མ་ཆད་པར་འབུལ་ཐུབ་ཅིང་། ཐམས་ཅད་ལ་སྨོན་ལམ་གྱི་ཡི་གེ་སོགས་ཐེབས། སྨི་ལམ་དུ་འཇམ་པའི་རྡོ་རྗེའི་སྐུ་ཚད་ཤིན་ཏུ་ཆེ་བ་ཞིག་ཀྱང་གསལ་བར་བྱུང་། དེ་

བཞིན་དུ་ནུབ་འཁྱོར་ནམ་མཁའི་སྐྲ་ཆེ་ལ་གསལ་བ་ཞིག་ཀྱང་རྨིས། འདི་སྐབས་ཀྱང་ཞག་བདུན་བསྡད་ཅིང་། ཚོགས་པ་རྣམས་ལ་བཀའ་གདམས་ལྷ་བཞིའི་རྗེས་གནང་དང་ཁྲིད་བསྐུས་པ་ཞིག་བྱས་ཏེ་ཟང་ཟིང་གིས་ཀྱང་དེར་བཞུགས་རྣམས་ཡིད་ཀྱི་རེ་བ་གང་བར་གྱུར་ཏོ། །

འདི་སྐབས་པ། མཐའ་ཡས་དགེ་བའི་འོད་དཀར་འབུམ་འཆར་བ། །འདི་དག་སྔོན་གོམས་སྟོབས་ཀྱིས་དྲངས་པ་སྟེ། ། བླ་བ་གསར་བ་གཅིག་འཆར་མཚར་ཅི་ཡོད། །འགྲོ་ཀུན་ཡིད་མཁར་རྟག་ཏུ་འཆར་འདི་མཚར། །

དེ་ནས་སླར་རྣམ་རྒྱལ་རབ་བརྟན་དུ་རི་བོ་ཆེ་བའི་ཆོས་སྐོར་འགའ་ཞིག་དང་། གཞན་ཡང་ཆོས་ཀྱི་རྣམ་གྲངས་འགའ་ཞིག་ཞུས་ཤིང་། འདི་སྐབས་རིན་པོ་ཆེ་ཀ་བཞི་པའི་དྲུང་ཡང་སྤྲུགས་སུ་སྐུ་མཚམས་ལོ་གསུམ་མ་སོང་འཕྲལ་ཡིན་ལ། སྟག་ལུང་དུ་རྗེ་ཁུ་དཔོན་མཇལ་བ་དང་། ངེད་ལའང་དབུས་ཀྱི་ལྷོ་ཁ་ལ་ཡོང་དགོས་ཚུལ་ནན་ཆགས་གནང་བ་དང་བཅས་ཕེབས་བྱུང་ཞིང་། ངེད་ཀྱིས་ཀྱང་དེའི་གནངས་ཉིན་རང་སྟག་ལུང་ཐང་ནས་འོངས་ཏེ། ཡར་བཟང་དུ་ཁོང་ཚོ་ལ་ཚེ་དབང་དང་མགོན་པོའི་རྗེས་གནང་ཞིག་དགོས་ཟེར་བ་ལྟར་བྱས། གླང་ཐང་དུ་ཞག་གསུམ་ཙམ་བསྡད། མི་དམངས་དང་བཅས་པ་ཐམས་ཅད་ལ་མ་ཎིའི་ལུང་སོགས་ཆོས་ཐུན་རེ་འཆག་མེད་དང་། སོ་སོའི་འདོད་པའི་ཆོས་ཐན་ཐུན་འདྲ་བཤད། འདི་སྐབས་ཀྱང་ལྷ་སར་རྟེན་རྣམས་ལ་ཞལ་གསེར་རྒྱས་པ་རང་འབུལ་ཐུབ་ཅིང་། ཡིར་བ་ནས་ནན་ཆགས་གནང་བའི་ཡོང་དགོས་ཚུལ་ཕེབས་པ་ལྟར་ཡིར་བར་ཕྱིན། ཞག་ཤས་ནས་སྟེ་པ་གཡུལ་རྒྱལ་དྲུང་དཔོན་གཡོག་འགའ། འཚོ་བྱེད་དགེ་སློང་ན་འོ་བ། སྨན་ཐང་བློ་བཟང་པ་སོགས་ལ་བདེ་མཆོག་ནག་པོ་

པའི་དབང་དང་། དོན་གཉེར་སོ་སོ་ལ་མཁའ་སྤྱོད་དཀར་དམར་གྱི་བྱིན་རླབས། རྣམ་སྲས་མདུང་དམར་ཅན་གྱི་རྗེས་གནང་། རྣལ་འབྱོར་མ་ཀུན་སྤྱོད་ཀྱི་ལུང་བཤད། ཡུམ་དྲུང་དུ་ནཻ་གུའི་དམིགས་འདོམས་བསྡུས་པ་ཞིག་དང་། སྡེ་པའི་དྲུང་མཁའ་སྤྱོད་མ་དཀར་མོ་ལ་ཐུགས་དམ་གནང་བཞེད་ཡིན་འདུག་པས་མངོན་རྟོགས་གསར་རྫོམ་ཞིག་དགོས་གསུང་བ་ལྟར་སོ་སོར་བརྩམས་ནས་ཕུལ། སླར་ཆོས་འཁོར་ལྷ་སར་ཞག་གསུམ་བསྡད། ལྷ་ས་ནས་སྟོ་བར་ཡངས་ཏེ། འབྲས་སྤྱངས་སུ་ཚ་བ་ལ་སླེབ། འདི་སྐབས་རིག་གྲྭ་ཆེན་མོའི་སྐབས་ཡིན་པས་ཚོགས་ཤིན་ཏུ་ཆེ་བར་འདུག མངར་ཧྲང་ཧྲུམ་ལྡུའི་མང་ཇ་བཟང་བ་ཞིག་ཞུས། འཇམ་དབྱངས་[ཆོས་རྗེ་]བཀྲ་ཤིས་དཔལ་ལྡན་གྱི་དངུལ་གདུང་སོགས་རྟེན་རྣམས་ལ་སོ་སོར་སྨོན་དར་དང་མཆོད་རྫས་གང་འོས་དང་། ཁྱད་པར་སྔགས་ཁང་གི་རྡོ་རྗེ་འཇིགས་མཛད་ཀྱི་སྐུ་བརྙན་ཆེན་པོའི་ཐུགས་ཀ་ན་རྭ་ལོའི་སྐུ་གདུང་བཞུགས་པར་གྲགས་པ་ལ་སྨོན་དར་གོས་ཡུག་ལྷུགས་ནག་གཅིག་ལ་རིམ་གཉིས་དང་མཐུན་པའི་བསྟོད་པ་བརྩམས་ནས་བྲིས་པ་ཞིག་ཕུལ། གསོལ་བ་རྒྱུན་རིང་དུ་བཏབ་པས་བྱིན་རླབས་ཀྱི་མཚན་མ་ཅུང་ཟད་བྱུང་། ཐོན་མིའི་ཡིག་ཕུད་དང་རྗེ་བཙུན་ཙོང་ཁ་པའི་བཞུགས་ཁྲི་སོགས་ལའང་དྲི་བཟང་གི་མཆོད་པ་དང་། རྒྱ་གར་པཎྜི་ཏ་འབུམ་ཕྲག་གསུམ་པའི་སྐུ་གདུང་བཞུགས་པའི་ས་འབུམ་དེ་ལ་སྨོན་དར་ཁ་བཅུ་ཙམ་ཕུལ། སྨོན་ལམ་དྲག་ཏུ་བཏབ། མཆོད་རྟེན་གྱི་གུང་ནས། ཏདྱ་ཐཱ། ཨོཾ་ག་ཏེ་ག་ཏེ་སོགས་ཀྱི་སྒྲ་གསལ་བ་ཞིག་བྱུང་། དེ་ནུབ་ནོར་བུ་དགེ་འཕེལ་དུ་དགོན་གཉེར་དཔོན་ཚང་གི་སར་གནས་ཚང་བྱས། སང་གྲུ་ལ་ཐོན་ཏེ་འོངས་མགོན་པོ་གདོང་གི་མགོན་པོ་ལ་གཏོར་མ་ཞིག་ཕུལ། དེ་ནུབ་ཡུམ་པར་སླེབ།

ཞག་ལྔ་དྲུག་ཙམ་བསྡད་ཆེ་དབང་སོགས་རྐྱེན་སེལ་གྱི་ཆོས་ཐན་ཐུན་འདྲ་བྱས། དྲང་སྲོང་སྲིན་པོ་རི་མཇལ་བར་ཕྱིན་འཁོར་ལོ་སྡོམ་པའི་སྐུ་བརྙན་དང་། བྱང་ཆུབ་ཆེན་པོའི་ཞལ་ཚད། བདེ་མཆོག་ལཱུ་ཧི་པ་དང་དུས་ཀྱི་འཁོར་ལོའི་དཀྱིལ་ཐང་བི་བྷུ་ཏི་ཙནྡྲའི་ཐུགས་དམ་རྟེན་རྒྱ་གར་མ་ཡིན་ངེས་རི་མོའི་རྣམ་ཆ་ཕུལ་དུ་བྱུང་བ་འདུག རྡོ་རྗེ་རྣལ་འབྱོར་མའི་ལི་མ་དང་། ཐུགས་རྗེ་ཆེན་པོ་ང་ལོང་མ་དང་། རྡོ་རྗེ་གདན་གྱི་བཀོད་པའི་ཞལ་ཐང་དེ་གསུམ་པོ་དེ། སྔོན་གྱི་དེ་དངོས་རང་མིན་པའི་སྐུ་ཚབ་ཡིན་ནམ་སེམས་པ་ཞིག་འདུག་པ་གང་ལྟར་ཡང་དེ་རྣམས་མཇལ། ཕྱག་མཆོད་གང་འགྲུབ་བྱས་ཤིང་། སྟེ་པ་ཀ་བཞི་པའི་དྲུང་ནས་བདེ་མཆོག་དྲིལ་བུ་པའི་དབང་ཞིག་དགོས་གསུང་བ་ལྟར་དེ་ནུབ་བྱས། ནུབ་མོའང་གཙང་ཁར་དེ་ཀར་ཉལ། རྨི་ལམ་དུ་འཁོར་ལོ་སྡོམ་པའི་ལྷ་ཁང་ཤིན་ཏུ་མང་བ་ཞིག་ཏུ་ཕྱིན་པས། བུད་མེད་རྒན་མོ་ཞིག་གིས་གསེར་པོད་ཆེན་པོ་ཞིག་གདང་བྱུང་། ཞལ་ཕྱེ་ནས་བལྟས་པས་འཁོར་ལོ་སྡོམ་པའི་རྒ་རྒྱུད་དུ་འདུག་ཅིང་། མཆན་བུ་རིག་མི་གཅིག་པ་ཤིན་ཏུ་མང་བ་རྒྱབ་པའི་ཡི་གེ་རྣམས་ཀྱང་གསེར་དངུལ་སྤང་མཐིང་མཚལ་སོགས་སྣ་ཚོགས་པས་བྲིས་པའི་ཁྲ་ཆེམ་ཆེམ་པ་ཞིག་འདུག དེ་ཉིད་དུ་ནི་དེ་དབྱེར་མེད། །ཞེས་པའི་རྗེས་སུ། འདོད་པ་དྲུག་གི་ལོ་མ་དག །སྐྱབ་པོ་ཉམས་ང་མེད་སྤྱོད་པ། །རིགས་ལྔ་ལ་ནི་མངོན་བགྲོད་ནས། །སྨན་གྱི་དབང་པོ་རིགས་གཅིག་བརྟག །ལྷ་དང་ལྷ་མིན་ཟློལ་གཞོན་ཅིང་། །ཕོ་ཉ་རྣམས་ཀྱིས་རབ་ཏུ་འཕྲུད། །སྦྱོར་བ་བདེ་བའི་ངང་ཚུལ་ཅན། །བློ་ལྡན་རྣལ་འབྱོར་མ་ལ་བསྒྲུབ། །ཅེས་པའི་ཚིགས་བཅད་ཡོད་པ་ཞིག་དང་། འཇུག་ན། ཤིན་ཏུ་རྙེད་པར་དཀའ་བ་ནི། །གཞན་གྱིས་རྟོགས་པ་མ་ཡིན་ཏེ། བློ་ལྡན་ཁྱོད

ལ་བསྟན་པ་ཡིན། །འོན་ཀྱང་རྐྱེན་གཞན་དག་གིས་བསྒྲིབས། །ཞེས་པ་ཞིག་འདུག དེར་རྨི་ལམ་དུ་ཤེས་དེ་བུད་མེད་རྒན་མོར་འོང་བ་འདི་དམ་ཚིག་གི་སྐྱོན་ཅུང་ཟད་ཡོད་པའི་བརྡར་འདུག་སྙམ་ནས། བཤགས་བསྐྱམས་མང་དུ་བྱེད་ཀྱིན་འདུག་པས་དེ་ཉིད་བུ་མོ་གཞོན་ནུ་ཞིག་ཏུ་སོང་ནས་ལུས་ཀྱི་གཡོན་ཕྱོགས་ལ་ཐིམ་པ་སྙམ་བྱེད་པ་ན། རྨི་ལམ་གྱི་སྣང་བ་ཡལ་ཞིང་བདེ་བས་རྒྱལ་བ་འདྲ་བའི་འོད་གསལ་འཐུག་པོ་ཡུན་རིང་བར་བྱུང་ངོ་། །སང་ཉིན་ཡང་རྗོང་དུ་མ་སླེབ་བར་དུ་སྣང་བ་འགྱུར་ཞིང་ལུས་བདེ་ཆམ་མེ་འདུག་པ་ལ་རྫོང་ནང་དུ་སླེབ་པ་ན་ཡལ་ནས་སོང་གནས་ཀྱི་གྲིབ་ཡིན་ནམ་སེམས། སྲིན་པོ་རི་ར་བདེ་མཆོག་གི་བསྐོད་པ་རིམ་ལྔ་དང་མཐུན་པ་དེ་བརྩམས་སོ། །དེ་ནས་སྒྲགས་མདར་སྒྲགས་རྒྱལ་བྱེད་ཚལ་པ་དཔོན་སློབ་རྣམས་ཀྱང་ཕེབས་བྱུང་ཞིང་། སློབ་དཔོན་པ་ལ་བདེ་མཆོག་ནག་པོ་པའི་དབང་དགོས་གསུང་བ་ལྟར་བགྱིས། སྔགས་གྲྭའི་བླ་མ་བགྲེས་པོ་རྙིང་བ་རང་ཡིན་ཀྱང་བླ་མེད་ཀྱི་དབང་ཞུ་མི་མཁྱེན་པ་ཅིག་འདུག དེའི་སང་རྗེ་མཆོད་ཐང་ཁའི་རྗེའི་མཆོད་རྟེན་རྣམས་ལ་བྱིན་རླབས་རེ་ཞུས་ཤིང་མཆོད་པ་དང་ན་བཟའ་རེ་ཕུལ་སྨོན་ལམ་བཏབ། ཆོས་འཁོར་ཆེན་པོ་བསམ་ཡས་སུ་སླེབ་ལྷ་ཁང་རྣམས་ལ་ཞིབ་མཇལ་དུ་བྱས། བྱང་ཆུབ་ཆེན་པོ་ལ་གསེར་ཞལ་ཕུལ། ཨརྻ་པ་ལོ་གླིང་གི་སྤྱན་རས་གཟིགས། སྒྲོལ་མ། འོད་ཟེར་ཅན་མ་གསུམ། སེམས་བསྐྱེད་བྱང་ཆུབ་གླིང་གི་དེ་བཞིན་གཤེགས་པ་མ་ཆགས་པདྨ་རྣམས་ལའང་གསེར་ཞལ་རེ་སྦྲོན། སྲོད་ལ་རྨི་ལམ་དུ་ལུང་པ་སྐྱིད་པོ་ཞིག་གི་ནགས་གསེབ་ཅིག་ན་ཁང་པ་དམར་པོ་ཆེན་མོ་བློས་མི་འཁྱུད་པ་ཞིག་འདུག དེའི་ནང་དུ་སླེབ་ཙ་ན་རྩིག་རྗེ་ཐམས་ཅད་མི་མགོར་སོང་སྟེ། ཁ་འཕྲུལ་མིག་འཕྲུལ་བྱས་གད་མོ་དེར་དེར་

འཇིགས་པ་སྟོན་དུ་བྱུང་། དེ་ཐམས་ཅད་བདེན་མེད་སྒྱུ་མ་ལྟ་བུ་ཤེས་ནས་ཆམ་མེ་མཉམ་པར་བཞག་པས། ཁང་སྟོང་དེའི་གསེབ་ནས་ང་མ་འཆིང་ཟེར་བའི་སྒྲ་ལྷང་ལྷང་བྱུང་། དེ་ནས་ཇི་ཞིག་ན་དེ་རྣམས་ཡལ་ཏེ་སྐྱེས་པ་གཞོན་ནུ་ལུས་ཆེ་ཞིང་མཛེས་པ་གོས་དཀར་པོ་གྱོན་པ་ཞིག་གུས་གུས་ལྟར་ཕྱག་བཙལ་དར་དཀར་པོ་ཞིག་ཕུལ། ཤ་ཁོག་གཅིག་གཏད་པ་རྨི། སང་ཉིན་མཆིམས་ཕུ་མཇལ། དེ་ཉིན་གནས་ཚང་བའི་གཉེན་ཚན་ཁྲོ་ཁ་ཞིག་རྒྱུས་ཁྲེར་ནས་ཤི། དེ་ནུབ་རྨི་ལམ་དུ་མདང་གི་མི་དཀར་པོ་དེ་བྱུང་ནས་ཁྱོད་ཀྱི་གང་དགོས་ངས་བྱེད་པ་ཡིན་ཟེར། ང་ལ་ཁྱེད་ཀྱིས་སྐྱབ་དགོས་ཅང་མེད་བྱས་པ་རྨི། སེམས་བསྐྱེད་བསྔུས་པ་ཞིག་དེ་ལ་བཤད་པ་ལྟ་བུ་ཏ་ཅང་གསལ་བ་མིན་ཙམ་ཞིག་བྱུང་། ཕྱིས་བླ་མ་དམ་པ་ལ་ཞུས་དུས། རང་རེ་ལ་ཚར་ཆད་ཆོད་ཆད་འགྲིག་པ་ནི་ཡིན། མི་གཞན་ལ་གནོད་པ་ཡོང་བ་དེ་དམ་ཐོགས་ནི་མིན་གསུང་། དྭགས་ལ་སྐོར་དུ་བདེ་མཆོག་གི་རྒྱུད་ནས་བཤད་པའི་བཅུ་བཞི་པ་དང་ཆོས་བརྒྱད་ཉིན། དེ་ཡི་དུས་ཚོགས་ཡིན་པར་བཤད། ཁྱིམ་དུ་མདུང་རྩེ་གསུམ་པ་ཡང་། །ཁྲིས་ནས་དེ་ནི་རྟག་ཏུ་མཆོད། །ཅེས་པའི་རྣམ་ཆ་གསལ་པོར་མཐོང་། །དེ་རེས་གོང་དུ་ལྷ་ས་ན་ཡོད་དུས་མི་ལྡོག་མའི་མཚན་ཉིད་ཅན་གྱི་[བཙབ་]ཕོ་ཉ་མོའི་རིགས་ཅིག་ཡོད་པའི་གཏམ་བདེན་ངེས་བྱུང་། མཐོང་ནི་མ་མཐོང་། བསམ་ཡས་རང་ནའང་ཞིང་གི་རྣལ་འབྱོར་མ་དངོས་སུ་འདུག་པར་མཐོང་ཞིང་ཤེས། དེ་གསུམ་ཟླ་གཅིག་གི་ནང་དུ་ཡིན། དེ་ནས་དེ་ཀའི་ཐད་ནས་ཀོ་བ་ལ་ཞུགས་ཏེ། འབྲོང་ཞོལ་དུ་བཅད་དེ་ཡར་ལམ་བྱེ་རྫིང་ཚོགས་པ་རྣམས་ཀྱིས་བསུ་བ་བཟབས། གྲུབ་ཆེན་ཁྱུང་པོའི་ཐུགས་སོགས་རྟེན་ངོ་མཚར་ཅན་རྣམས་ཀྱི་བྱིན་རླབས་ཐོབ། ཚོགས་པ་རྣམས་ལའང་ཆོས

འབྲེལ་གྱི་རྟེན་འབྲེལ་ལེགས་ཚོགས་ཆེ་བར་བྱས་ཏེ། དེ་ནུབ་བྱམས་པ་གླིང་དུ་སླེབ། སྔོ་པ་སྐུ་གཞོན་པ་ཕེབས་འདུག ཐོག་མར་བྱམས་པའི་ལྷ་ཁང་མཇལ། སང་མཆོད་རྟེན་ཆེན་པོའི་རྟེན་མཇལ་ཞིབ་རྒྱས་བྱས། མཆོད་རྟེན་གྱི་ཡོགས་ཁྲིས་རྣམས་མཐོང་བའི་ཚེ་སྔར་ཡང་ལན་ཅིག་ཡོངས་པ་འདྲ་བ་ཞིག་གི་རིག་པ་ཡུལ་ཡུལ་བ་དང་། བདེ་མཆོག་ལཱུ་ཧི་པའི་གསེར་སྐུ་དེ་མཐོང་དུས་དགའ་སྤྲོ་ཟླུང་དུ་འཕེལ་བ་ཞིག་བྱུང་། དེ་ནས་རྒྱལ་ཆེན་གླིང་དུ་ཞག་བཞི་བསྡད། ཚོགས་པ་དགེ་འདུན་སྣང་པ་རྣམས་ཀྱི་ཚོགས་ཁང་དུ་དཔོན་སློབ་ཐམས་ཅད་ལ་བླ་མའི་རྣལ་འབྱོར་ཞིག་སྤྱི་ཆོས་སུ་བྱས། རྟེང་ལ་རང་རང་སོ་སོའི་འདོད་ཆོས་ཞུ་མཁན་རྣམ་གྲངས་མང་བ་རང་བྱུང་། མཁན་པོ་ཀུན་བློ་བ་ཡིན། སྔོ་པ་ལྷུམ་སྲིང་དུ་ཡང་ཚེ་དབང་བརྒྱ་རྩ་དང་རྗེས་གནང་རྣམ་གྲངས་མང་བ་ཕུལ། ཉིན་རེ་བཞིན་བདེ་ཡངས་དེར་ཁྲིམ་འདུས་ཆེ་བ་ལ་ཆོས་ཐུན་རེ་བཤད། གྲྭ་ཐང་དུ་ཞག་གསུམ་ཙམ་བསྡད་ཅིང་། བདེ་མཆོག་ལཱུ་ཧི་པའི་དབང་བསྐུར་སོགས་སོ་སོའི་འདོད་ཆོས་ཅི་རིགས་པ་བཤད། འདི་སྐབས་རྒྱ་གར་ཏྲི་ལིངྐ་ནས་སངས་རྒྱས་པའི་རྣལ་འབྱོར་པ་ཕྱི་རོལ་གྱི་རིག་གནས་སོགས་ལའང་མཁས་ཤིང་། ཐེག་པ་མཆོག་གི་མན་ངག་ལ་ཤིན་ཏུ་འདྲིས་པ་ཙང་ག་ཤྲཱི་ཞེས་པ་དཔོན་སློབ་གཉིས་ལྷ་ས་མཇལ་ཟིན་ནས་སླར་རྒྱ་གར་ལ་ལྡོག་ཕེབས་པ་དང་དུས་འཛོམ་ཞིང་། ཆོས་ཞུ་འདོད་ཙམ་བྱུང་ན་ཡང་ཞུ་མ་ཐུབ། ཁོང་ཡང་ཞག་གཅིག་ལ་ཡང་རྩིག་འདམ་མཛད་ནས་མྱུར་པོར་འབྱོན་པར་འདུག ཡིན་ནའང་ཞག་པོ་གཉིས་ལྷན་དུ་བྱུང་བ་ལ་གླིང་སྣང་གི་སྒོ་ནས་དོགས་གཅོད་མང་པོ་དང་སྔར་ཤེས་པའི་ཆོས་ཀྱི་ཡན་ལག་འདྲའི་ཁུངས་ཀུང་ཆོད་པར་བྱུང་། ཁོང་བྱོན་པའི་རྐྱེན་གྱིས་གང་ག་གི་རིའི་གནས་ཚུལ་འདྲི

མཁན་མང་དུ་བྱུང་བས། ངས་ལར་བོད་ལ་ཡོང་བའི་ཨ་ཙ་ར་ཕལ་ཆེར་ཕྱི་པ་ཀ་ཡིན། ཁོང་པ་ཡང་མུ་སྟེགས་པ་ཡིན་ཞིང་བསླབས་ཤེས་ཀྱི་ཡོན་ཏན་རང་ནི་ཡོད་རིགས་སུ་མི་འདུག གཞན་གནས་ཚུལ་ནི་མི་ཤེས་ཞེས་སྨྲས། ས་སྐྱ་ཞབས་དྲུང་ཁྲི་ཆེན་གྱིས་གྲུབ་ཐོབ་ཡིན་རྒྱུའི་བསྔགས་བརྗོད་མཛད་འདུག་པས། ངེད་ཀྱིས་དྲང་པོར་སྨྲས་པ་ལ། དཔོན་སའི་དྲུང་སོགས་ཐམས་ཅད་བདེན་པར་མི་འཛིན་པ་འདུག་སྟེ་ཕྱིས་རང་རྟགས་བསྟན་པ་དེ་ཡིན། དེ་ནས་དོལ་མདའ་ལྷུན་གྲུབ་ལྷ་རྩེར་སྟེ་པ་ཨ་ཁུ་དྲུང་པ་ཁུ་དཔོན་རྣམས་དང་མཇལ་ཞག་བདུན་ཙམ་བསྡད། ཆོས་ཞུ་བ་མང་དག་ཡོད་པ་རྣམས་ལ་ཁྲིད་ལུང་སོགས་ཀྱི་ཆོས་སྦྱར་བ་དང་། ཞལ་ངོ་རྣམས་ལའང་རྗེན་སེལ་ཐན་ཐུན་ཕུལ། ཡུལ་ཚོ་ཡུལ་ཚོའི་མི་དམངས་རྣམས་ལ་མ་ཎིའི་ལུང་། སྨྱུང་གནས་ལ་སོགས་པ་འཕྲུལ་འཕྲུལ་བྱེད་དགོས་བྱུང་། ཆོས་རྫོང་ཚོགས་པ་རྣམས་ཀྱང་ཆོས་འབྲེལ་ཞུ་བར་བྱུང་། དར་ཕྱུང་དུའང་ཞག་གཅིག་ཕྱིན། བྱེ་རྫིང་མཁན་པོ་དཔོན་སློབ་རྣམས་ལ་བཞེད་དོན་གྱི་གཙོ་བོ་ཁྲིད་བརྒྱ་བཤད་ལྟར་དུ་སྐྱིད་གཞོངས་སུ་འོངས། གསང་ཕུ་ར་བ་སྨད་པ་དཔོན་སློབ་ཚང་མ་ལ་རྗེས་གནང་འགའ་ཞིག་ཆོས་འབྲེལ་དུ་བྱས། མཁན་ཆེན་དཔོན་སློབ་དང་གཞན་དོན་གཉེར་མང་རབ་ལ་ལུང་གི་འཕྲོས་དང་། མ་ཧཱ་མཱ་ཡའི་དབང་བསྐུར། བདེ་མཆོག་དཀར་པོའི་བྱིན་རླབས། དེ་གཉིས་ཀྱི་ཁྲིད་ཆེན་མོ་ངག་ཐོག་ནས་མགྱོགས་ཁྲིད་རྣམས་ཕུལ། གོང་དཀར་ནས་གོང་མ་ཁུ་དཔོན་གྱིས་ཡོང་དགོས་ཚུལ་ཕེབས། ལམ་མི་འཆག་ལ་ཆོས་སྟེར་ཕྱིན། ཀླུ་དབང་གླིང་དུ་ཆོས་རྗེ་འབུལ་དཔོན་པ་དང་ཙོ་འདྲེ་བྱེད་རེས་འདྲ་བྱུང་། བླ་མ་ལྷ་ཁང་དུ་བླ་ཆེན་དྲུང་ཡང་ཕེབས་རྟེན་ཐམས་ཅད་ལ་ཆོས་རྗེ་རི་གྲོང་བས་རྟེན་བཤད་བཟབས། དེ་

ནུབ་ས་སྲིབ་ལ་གཞིས་ཀར་སླེབ། སང་ཞོགས་ཞབས་དྲུང་མི་དབང་དྲུང་དང་
མཇལ་འཕྲད་ཀྱི་ལེགས་ལམ་ཐོག་མར་སྤྲེལ། ཀ་བཅུར་གོང་མ་རིན་པོ་ཆེ་མ་
ཆེན་དང་མཇལ་ཁ་ཞུས་དུས། ཕྱག་ལེན་དང་གདན་མཐོང་སོགས་མཐོང་ཟེས
དཔེ་མེད་གནང་། དེའི་སང་ཉིན་ཆོས་སྡེའི་ནང་མཇལ་ཞིབ་རྒྱས་བྱེད་པར་ཕྱིན།
དེ་དུས་ཡོ་ག་སྒྲུབ་མཆོད་ཀྱི་སྐབས་ན་འདུག་པས་ཡོ་གའི་དཀྱིལ་ཆེན་རྣམས་ལ་
བཤད་པ་ཅུང་ཟད་བྱས། དགེ་སློང་རྟོར་གྲགས་སོགས་མཆོག་ཏུ་ངོ་མཚར་ཞིང་
དགྱེས། ཆོས་སྡེར་མང་ཇ་དང་སྒོས་ཤེལ་བརྒྱ་ལྷག་པའི་བརྒྱ་ཕྲང་སོགས་སྤྱི་
འབུལ་བྱས། ཡངས་པ་ཅན་དུ་རྒྱ་སྟོན་བྱང་ཆུབ་དབང་རྒྱལ་གྱི་གདུང་རྟེན་ལ་
ཕྱག་མཆོད་འབུལ་བར་ཕྱིན། སྤྲུལ་སྐུ་སྤྲིན་པའི་ནང་དུའང་ཤོག་ཟེར་བ་བཞིན་
ཕྱིན། སླར་ཡང་གཞིས་ཀར་ཞལ་ངོ་སོ་སོའི་དགོངས་བཞེད་ལྟར་ཆོས་སྣ་མང་
ཙམ་ཕུལ་ཞིང་། མི་དབང་དྲུང་དུ་གཉེས་མགོན་གྱི་རྗེས་གནང་ཞིག་དགོས་ཞེས
ནན་གྱིས་ཕེབས་པ་ལྟར་འབུལ་དགོས་བྱུང་བས་ཤིན་ཏུ་འཚུབ་པ་རང་ཞིག་བྱུང་།
གཞན་ཆོས་འདོད་མང་པོར་ཆོས་སྣ་སད་སྤུད་མང་དུ་བཤད། ཞལ་ངོ་རྣམས་སྤྱར
གཞན་ཟེར་གྱི་དབང་ལས་དེ་གོང་དུ་ཐུགས་མཐོང་ཆེར་མེད་ནའང་དངོས་སུ་
མཇལ་བ་ནས་བརྩམས་ཐུགས་མོས་ཀྱང་ཆེ་བར་གནང་གིན་འདུག ཞབས་དྲུང་
མི་དབང་དྲུང་གིས་བརྟག་དཔྱད་ཀྱི་ཚུལ་དུ་ཐུགས་དམ་ཐང་ཀ་མང་པོ་ལ་བསྟོད་
པ་སྨོན་ལམ་སོགས་ཀྱི་རྒྱབ་ཡིག་འབྲི་དགོས་དང་། གསོལ་འདེབས་དང་ཞལ་
གདམས་སོགས་སྐུ་གཞོགས་སུ་འཕྲལ་དུ་འབྲི་དགོས་མང་དུ་བྱུང་། དེ་རྣམས
ཐོགས་མེད་དུ་བྲིས་རྩོམ་ཤིན་ཏུ་མྱུར་བ་དང་ཚིག་དོན་ཡང་ལེགས་རབ་བྱུང་བས།
གཞན་དག་ལ་ཕེབས་སྐོར་ཡང་། རྗེ་དམ་པའི་རྣམ་འཕྲུལ་ཡིན་མིན་གང་ལྟར

ཡང་ཁོ་རང་གིས་ཚོག་པ་འདུག་གསུང་། དེ་སྐབས་ག་རི་པ་དེ་བ་ཟེར་བའི་ཛ་ག་མ་མཐུ་ཆེན་གཅིག་གིས་ཁོལ་བརྣས་པ་བྱས་ཟེར། གོང་མ་ཞལ་ངོ་རང་ལ་ངན་བྱེད་གྲབས་འདུག་པ་ལ་ངས་ཞིབ་སེད་སེལ་སྒྱུངས་བྱས་ཁོ་རང་ཡང་སེམས་ཞི་སོང་། དེ་ནས་འབྲང་ཕུར་ཞག་གཉིས་གསུམ་ངལ་གསོ་བྱས་ཤིང་། དེ་མཚམས་དྲིན་ཅན་གྱི་མ་ལ་ནེ་གུའི་ཟབ་ཁྲིད་སྙིང་པོར་བསྒྲིལ་བ་ཆོས་དྲུག་སྟན་ཐོག་གཅིག་མ་ཞལ་ཤེས་དང་བཅས་ནས་ཕུལ། མི་ངོ་བྱིངས་ལ་དང་པོ་མེས་པོ་རིན་པོ་ཆེར་དབང་བསྐུར་ཐོབ་ས་དེ་ཉིད་དུ་དཔལ་རྡོ་རྗེ་འཇིགས་བྱེད་ཀྱི་དབང་བསྐུར་ཞིག་བྱས། བླ་མ་དམ་པ་སློབ་དཔོན་རིན་པོ་ཆེར་ཡང་། མི་ངེ་རྣམས་ཡེ་ཤེས་མགོན་པོ་ཕྱག་དྲུག་པ་ནག་པོ་དང་། མགོན་པོ་ཡིད་བཞིན་ནོར་བུ་སོགས་ཀྱི་རྗེས་གནང་ཞུར་བཅུག མཁན་ཆེན་རིན་ཆེན་ཤེས་རབ་པས་དེ་སྐབས་འབོད་མི་ནན་ཆགས་གནང་བ་ལྟར་གནམ་བཞིར་ཕྱིན། དམར་པོ་སྐོར་གསུམ་གྱི་རྗེས་གནང་ཞིག་དགོངས་བཞེད་ལྟར་དཔོན་སློབ་འགའ་ཤས་ལ་བྱས། དེ་སྐབས་ཆོས་ལུང་བྱང་རྩེའི་ཆོས་གཞིས་འགའ་ཤས་རྗེ་བཙུན་དཔལ་གྲོམས་བཙན་ཕྲོགས་བྱས་ནས་མཆོད་དུ་ཕུལ། མཆོད་ནས་ཀྱང་ཆོས་དམ་ཚིག་མི་དགོས་པར་བླ་མའི་གདན་ས་ནྲག་པར་བཞེད་པའི་དར་འཛུགས་སོགས་མཛད་འདུག བསྟན་འཛིན་རིན་པོ་ཆེ་གཞིས་ཀ་གོང་དཀར་དུ་ཕེབས་འདུག་པ་ལ་དེ་ཐད་ལ་ཞུ་མཁན་བཏང་བས། སྐུ་དབང་གི་ཕེབས་སྒོ་འགའ་རེང་གི་སྙེམ་གནམ་སློངས་འདི་ངམ་རིང་ཆོས་སྡེའི་བརྒྱད་བརྒྱ་མའི་མཆོད་ཐེབས་ཡིན་པ་ཆོས་ལུང་དུ་སྦྱར་བས་བྱང་བའི་ཞལ་ངོ་གང་སྟོངས་ཀྱི་རྒྱུད་སོང་ཞེས་སོགས་ར་ཐོན་ལུག་ཐོན་མང་པོ་གསུང་གིན་དོན་མ་མཐོང་། དེ་ནས་ངེད་རྣམས་སྐྱུས་སུ་སླེབ་དུས། རྒྱ་གར་ལྷོ་ཕྱོགས་ཐྲི་ན་དའི་རིའི་

ཁོངས་ནྲྀ་ཏྱ་ཞེས་པའི་ཡུལ་ནས་རིག་སྔགས་གྲུབ་པའི་རྒྱལ་པོ་པ་ལ་ནྲྀ་ཏྱས། དངོས་ལ་འཕྲིན་ཡིག་གོཾ་རའི་ཡི་གེ་སཾ་སྐྲྀ་ཏའི་སྐད་ཀྱིས་བྲིས་པ། བོད་སྐད་དུ་བསྒྱུར་ན་འདི་ལྟར། རི་ཁ་བ་ཅན་གྱི་ཁོངས་ན་གྲུབ་ཐོབ་ཞི་བ་སྦས་པའི་རིང་ལུགས་འཛིན་པ་གཅིག་ཕྱུ་གཉིས་སུ་མེད་པ་ནི། ཏཱ་ར་གུ་རུ་ཁྱེད་ཡིན་ཞེས་ཐོས། བསོད་ནམས་ཀྱི་སྟོབས་མི་དམན་པར་སྤྱོད་པའི་རྒྱལ་སྲིད་ཀྱི་དབང་ཕྱུག་ང་དང་ཡང་། སྲིད་པ་གཞན་དུ་འཐམས་པ་ཡིན་ཞེས་གྲུབ་པའི་ལུང་ལས་འབྱུང་། དེའི་དོན་དུ་བ་ཏོ་ལ་ཛཀྲ་གཉིས་དང་སུར་ཛ་ཀུན་ཏུ་གཅིག་བཟུང་མཆིས། རཱ་རྡཱ་པཱ་ཧཱུཾ། ཞེས་པའི་འཕྲིན་ཡིག་རྟེན་བཅས་གསེར་རྒྱུའི་ཐཾ་ཁས་མནན་པ། ཨི་ལི་ཁཾ་ཞེས་པའི་རྒྱལ་རིགས་ལྷོམ་བུའི་ཆས་སུ་ཞུགས་པ་ཞིག་ལྷ་ས་མཇལ་བ་ལ་ཆེད་ཀྱིས་འོངས་པ་ལ་བསྒྱུར་ནས་བྱུང་། འཕགས་པའི་ཡུལ་དུ་སངས་རྒྱས་པའི་བསྟན་པ་གསར་དུ་དར་བར་མཛད་པའི་རྒྱལ་པོ་ཁོང་གཅིག་པུ་ཡིན་པར་ཐོས་ཤིང་། ཁྱད་པར་གྲུབ་ཆེན་ཞི་བའི་སློབ་མ་ཐམས་ཅད་རྒྱལ་པོ་དེའི་བསྟུགས་པ་མཛད་པ་ཡང་ཡང་ཐོས་པས། བསྟན་པ་ནུབ་ཏུ་ཉེ་བ་ན། རི་བོ་འབིགས་བྱེད་ཀྱི་ནང་དུ་དམ་པའི་ཆོས་གསར་དུ་དར་བར་བྱེད་པར་འབྱུང་བར་རྒྱལ་བ་ཉིད་ཀྱིས་གསུངས་པ་དེ་ཉིད་ཡིན་ཚུལ་སོགས་ཀྱི་བསྟོད་བཀུར་རྒྱ་ཆེ་བ་ཁ་གསག་དང་བཅས་པའི་ལན་ཡང་བཏང་ངས། སང་གི་ལམ་དུ་ལོངས་སྤྱོད་ཆེན་པོ་དང་བཅས་བཞིན་དུ་སློང་མོ་པ་མང་པོ་ཡང་ཕྱི་བཞིན་དུ་འབྲང་བཞིན་པ་ལ་ཁ་ཟས་དང་ཡོན་གྱི་སྦྱིན་པས་ཆོམ་པར་བྱས་ཏེ། སྣ་དཀར་རྩེར་སླེབ་དེ་མཚམས་ནས་ཐོག་མར་སྟག་ལུང་གི་ཆོས་སྡེའི་བླ་བྲང་དཀར་པོར་འགྲོར་ཞིང་། སྡེ་པ་ཞལ་ངོ་རྣམས་དང་གཞན་མང་པོར་གསང་བ་འདུས་པ་འཇམ་པའི་རྡོ་རྗེའི་དབང་བསྐུར། གུར་ཞལ་གྱི་རྗེས་གནང་།

མགོན་པོད་མེ་འབར་མ་དང་ཞལ་གྱི་སྒྲུབ་ཡིག་ཆ་ཚང་བའི་ལུང་། སྒྱུ་ལུས་དབང་མོ་ཆེའི་བྱིན་རླབས་ཀྱིས་སྒོ་ཕྱེ་སྟེ། ནཻ་གུའི་འཁྲིད་ཚུལ་སྤྱི་ཉེ་བར་བསྡུས་པ་འབྲིང་པོའི་དབང་དུ་བྱས་པ་རྣམས་ཕུལ། ཆོས་རྗེ་སྦུགས་རམ་པ་དང་། ཤར་ཆེན་སློབ་དཔོན་པ་སོགས་སློབ་དཔོན་ལས་ཐོག་པ་གསུམ། གྲྭ་རིགས་དོན་གཉེར་ཆེ་བ་མང་དག་དང་བཅས་ལ་བདེ་མཆོག་དྲིལ་བུ་པའི་དབང་། དྲིལ་བུ་རིམ་ལྔའི་ཁྲིད། ལཱུ་ཧི་པའི་ཁྲིད་རྣམས་དམིགས་པ་ངེས་ཤིང་མཐའ་གཅོད་བཤད་པ་ཞིབ་མོ་བྱས། ཆོས་རྗེ་སྦུགས་རམ་པས་ནན་ཏན་གྱི་དགོས་གསུང་ནས་ཉུང་བསྡུས་ལ་ནག་པོ་རིམ་བཞི་སྨར་ཁྲིད་དེ་ཡང་བཤད། དེ་རྗེས་རྒྱ་ཤུལ་ནས་དཔོན་ས་ཕེབས་པའི་ཤིས་བརྗོད་སོགས་ཀྱང་བགྱིས། ཞལ་ངོ་སྤྱི་མཐུན་དུ་ཚེ་དབང་བརྒྱ་རྩ་དང་རྗེས་གནང་འགའ་ཤས་ཕུལ། རིམ་པས་བརྒྱུད་ནས་ཆོས་སྡེའི་སེར་བསྐྲེང་སོགས་བསུ་བ་བཟབ་མ་དང་བཅས་ནས་རྒྱལ་རྩེར་སླེབ། འདི་སྐབས་ཞག་བཅུ་ལྷག་བསྡད། རྩེ་ཆེན་དང་སྟག་རྩེར་གཟིམས་དཔོན་ཐད་སྨད་པ་ཚོ་བརྡེབ་པའི་ཟེར་ཟེར་གྱི་སྐབས་ཡིན། ཁྲུང་རྩེ་དང་འདོལ་བྱུང་ནས་འབོད་མི་ནན་ཆགས་བྱུང་ནའང་མ་ཕྱིན། ལྷུན་གྲུབ་རྩེར་ཀུན་སྤངས་དྲུང་གིས་སྒྲོལ་དཀར་གྱི་རྗེས་གནང་དང་། ཚེ་དབང་འདྲ་དགོས་གསུང་བ་ལྟར་བྱས། སླར་བསམ་སྡིངས་སུ་སླེབ་ཕྱི་མཚམས་སུ་བསྡམས། ཞག་བཅུ་སྐོར་ཞིག་མང་བསྐོལ་འགྱེད་བཅས་ཀྱི་བཀོད་པ་དགོས་པ་བྱུང་བ་ནས་ནང་མཚམས་མ་ཐུབ། དེ་ནས་མང་བསྐོར་བ་རྣམས་ཀྱང་བརྫངས་ཏེ། གཙང་ཕྱོགས་ཀྱི་མདོ་སྔགས་ཀྱི་གྲྭ་ས་དང་། ཆོས་སྡེ་གྲགས་ཆེན་ཐམས་ཅད་ལ་མང་ཇ་འགྱེད་བཅས་བཟང་བ་རེ་གྲུབ། སེམས་ཉིད་རྟོགས་པར་སྨོན་ལམ་བཏབ། ཐག་ཉེ་བ་ནས་རི་ཕུག་དང་དགའ་བ་གདོང་དུ་མང་ཇ་

འཕྲུལ་འཕྲུལ་བྲངས། གསེར་མདོག་ཅན་དུ་ཡང་དགུན་ཐོག་དེ་ལ་མང་ཇ་ཉི་ཤུ་ རྩ་ལྔ་ཙམ་ཞུ་ཐུབ། མང་བསྐོལ་བ་རྣམས་བརྫངས་འཕྲུལ་ནང་མཚམས་དམ་དུ་ བཅད། དེ་གོང་ཟླ་བ་གཉིས་ཙམ་གྱི་སྔོན་ནས་བསགས་སྦྱངས་འགོ་ཚུགས་ཟིན་པ་ དང་ཞག་བཅུ་སྐོར་དེ་ལ་སྲོག་ཐོར་སྤུ་དགོངས་རྣམས་སླར་པོ་བྱེད་རྒྱུ་བྱུང་བས། ནང་མཚམས་བཅད་ནས་དགྱེས་པ་རྡོ་རྗེའི་རྩ་སྔགས་ཀྱི་བསྙེན་པའི་དངོས་གཞི་ ལ་ཞུགས། ཟླ་བ་གཉིས་སུ་ཉེ་བ་ཙམ་སོང་སྐབས། ཧོར་ཟླ་བཅུ་གཉིས་པའི་ ཚེས་བདུན་གྱི་ཐོ་རངས། དཔལ་ལྡན་བླ་མ་དམ་པ་འཇམ་དབྱངས་ཀུན་དགའི་ མཚན་ཅན་གྱི་སྐུའི་རྣམ་པ་ཤིན་ཏུ་གསལ་བ་སྣུམ་སྦྱར་གསེར་མ་སྐུ་ལ་གསོལ་བ་ ཞིག་བྱུང་། བདག་ལ་བྱིན་རླབས་ཤིག་གནང་ནས་སླས་ཤིན་ཏུ་རིང་བ་རྩེ་མོ་ མདོན་མི་མདོན་ཞིག་ལ་ཡར་ཕེབས་སོང་བ་ཞིག་བྱུང་། གཉིད་སད་ཙམ་ན་བློ་ ཡང་མ་བདེ་ཞིང་ཉིན་གུང་ཐུན་མཚམས་ཀྱི་སྐབས་སློབ་དཔོན་རིན་པོ་ཆེ་དང་ཕ་ གན་དང་མཚམས་གཡོག་རྣམས་ལའང་རྨི་ལམ་ཡང་བཤད། ཆོས་བཅུ་ལ་ དབྱིངས་སུ་ཐིམ་པའི་གནས་ཚུལ་སྙེལ་མི་བྱུང་བ། བསྙེན་མཚམས་ཡིན་ནའང་ ཧོར་འདོན་བྱས་ཏེ་འཕྲུལ་དུ་འགྲོ་རྩིས་ཀྱི་གྲབས་ཀྱང་བྱས། གྲང་རེག་སྐྱོབ་པའི་ གོས་འདྲ་ཡང་བརྩེམས། གནས་ཚུལ་སྙེལ་མི་རྣམས་ལ་བླ་མ་དམ་པ་ཆོས་ དབྱིངས་སུ་ཐིམ་ཁར་སྐུ་གཞོགས་སུ་འབྱོར་མ་ཐུབ་པ་འདིས་ངེད་མ་སླེབ་པར་ ཞུགས་འབྱུལ་འཐེན་དགོས་ཚུལ་ནན་ཆགས་རང་བྱས། ཁོང་ཆོས་ཀུང་སྨྱུར་ཤད་ ཕྱིན་པའི་ངེད་ཀྱི་ཡི་གེ་དང་ངག་ལན་ཐམས་ཅད་འབྱོར་འདུག་སྟེ། དེ་ལ་མ་ཉན་ པར་ཆོས་བཅུ་བཞིའི་ཉིན་ཞུགས་འབྱུལ་བྱས་འདུག དེ་ཀས་ཕྱོགས་དེའི་རྟེན་ འབྲེལ་འགའ་རེ་སྒྲིག་རྒྱུ་ཡོད་དེ་ཅུང་ཟད་འཆུགས་པ་དེར་འདུག དེའི་གནས་

ཚུལ་ཡང་འཕྲུལ་དུ་བྱུང་བས་དེ་ཕྱིན་བླ་མའི་ཕྱག་རྫས་ཟ་བར་ཕྱིན་པ་ལ་དགོས་པ་མི་འདུག་པས། དེ་བས་བསྙེན་པ་རང་དོན་ཆེ་བར་བསམ་ཏེ། ཉེ་སྐོར་གྱི་དགོན་སྡེ་ཆེ་ས་རྣམས་ལ་དགོངས་རྫོགས་ལ་དམིགས་པའི་མང་ཇ་འགྲེད་བཅས་གང་དྲག་བགྱིས་ཤིང་། བཟླས་པའི་ངང་ནས་བླ་མའི་དགོངས་པ་རྫོགས་པའི་སྨོན་ལམ་ཉིན་རེ་བཞིན་ཡིད་ཀྱིས་འདེབས་པ་བསྙེན་པ་འདི་མ་གྲོལ་བར་ལ་བྱས། ནམ་དུས་བཟང་བས་རིག་པ་དྭངས་པ་དང་རྩོལ་བ་བསྐྱེད་དེ་ནམ་གུང་ཙུང་ཟད་ཙམ་མ་གཏོགས་གཉིད་ཀྱང་ཡེ་མ་ལོག་པར་བཟླས་པས་གྲངས་བསྙེན་ཟླ་བ་བདུན་དུ་ཉེ་བ་ཙམ་ལ་སོང་། དེ་མཚམས་རྒྱལ་རྩེ་ནས་ཞབས་དྲུང་བླ་མ་དཔོན་སློབ་གསེར་མདོག་ཅན་དུ་ཕེབས་པའི་ལམ་ཞོར་དུ་བསམ་སྡིང་སྒང་ཕེབས་བྱུང་བ། གང་སྤྱིའི་སྣན་བསྐུལ་ཡང་ནང་སྦྱར་བློ་ལ་ཤར་ཚད་ཕུལ། དེ་ནས་ཧོར་ཟླ་གསུམ་པའི་ཚེས་བཅུ་བདུན་གྱི་ནུབ་མོ་རྨི་ལམ་དུ་བུད་མེད་ཅིག་ལ་བཀྲ་ཤིས་ཁ་བཏགས་ཀྱི་མདུད་པ་ཞིག་བྱིན་ཏེ་ཤི་བ་གསོས་པ་ཡིན་ནོ་ཟེར་བ་ཞིག་རྨི། སང་ཉིན་རྒྱལ་རྩེ་ནས་ནང་སོ་དཔལ་འཕེལ་བ་བྱུང་ནས་དཔོན་ས་གཉིད་སྐྱེས་ནས་འཕྲལ་དུ་སྐུ་ཤིན་ཏུ་བསྙེལ་བ་ཞིག་བྱུང་བ། སྐུ་འཚོ་མི་འཚོའི་ཐད་དུ་སླེབ་འདུག་འཕྲལ་དུ་ཡོང་དགོས་ཕེབས་པ་ཞིག་བྱུང་བ་མདང་གི་རྨི་ལམ་དང་སྦྱར་ན་དེ་རེས་ཙང་མི་ཡོང་བར་ངེས་བསམ་ནས། ད་ལམ་ཡོང་མི་དགོས་ཤིང་སྐྱོན་མི་ཡོང་བའི་ཁག་འཁུར་སྐུ་རིམ་འདི་ཚོ་མཛད་དགོས་ཞེས་སྐུ་རིམ་འདྲ་ཕོག་བཀྲ་ཤིས་ཁ་བཏགས་ཀྱི་སྲུགས་མདུད་ཞིག་ཀྱང་ཡར་བསྐུར། ཁོང་དེ་དུས་འཁང་ངེ་བྱེད་ཀྱིན་འདུག་ནའང་ཕྱིས་ངེད་ཀྱི་ཚིག་བདེན་པར་བྱུང་། དེ་ནས་ཞག་གསུམ་ཙམ་བསྙེན་པ་ཁ་གསོས་ནས་ཞག་བཅུའི་བར་ཁ་སྐོང་གི་སྦྱིན་སྲེག་རྫོགས་པར་བྱས། དེ་ཀའི་

རིང་ལ་གཙང་རྒྱུད་པ་རྣམས་ཀྱིས་དྲུག་ཅུ་པ་དང་། མགོན་པོའི་གཏོར་ཆེན་ཞིག་མཛད་དུ་བཅུག་པས་བྱད་ཁ་བཟློག་པའི་ལྟས་ཤིག་ཀྱང་བྱུང་། ཉེར་ལྔའི་ནུབ་ཞིག་ཉམས་དང་རྨི་ལམ་ཆ་མི་ཕྱེད་པ་ཞིག་ལ་ཨོ་རྒྱན་གྱི་དུར་ཁྲོད་ཡིན་ཟེར་བ་དུར་ཁྲོད་ཞིག་གི་དབུས་ན་ཆོས་ཁྲི་ཆེན་པོ་ཞིག་འདུག་པའི་སྟེང་ན། ཧེ་བཛྲ་ཞལ་ཕྱག་ཡོངས་རྫོགས་སྐུ་ཚད་ཐོག་སོ་དོ་ཙམ་ཤེལ་སྔོན་པོ་ལས་གྲུབ་པ་འདྲ་བ། དེ་སྤྱན་ཧྲིག་ཧྲིག་ཞལ་འཛུམ་འཛུམ་མཛད་པ་མཐོང་བ་ཙམ་གྱིས་འཇིགས་ཀྱང་འཇིགས་ལ་དགའ་ཡང་དགའ་བ་ཟིལ་བཟློད་པར་དཀའ་ཞིང་བག་ཀྱང་དྲོ་བ་རིག་པ་ལ་དཔའ་ངར་ཡང་བསྐྱེད་ཐུབ་པ་ཞིག་འདུག རོ་ལངས་ཡིན་ཟེར་བ་བརྒྱད་དང་ལྷན་དུ་ང་རང་ཡང་རྣལ་འབྱོར་པའི་ཆས་སུ་བསྒྱུར་ནས། ཨཀྵ་ལ་འཛབ་དབྱངས་བྱེད་ཀྱིན་འཚོད་རྒྱུག་དང་སྐོར་བ་བྱེད་ཀྱིན་འདུག དེ་ནས་བུད་མེད་མཛེས་མ་གོས་སྔོན་པོ་གྱོན་པ་གསུམ་བྱུང་ནས། ཐོད་པ་འོ་མས་གང་བ་གཅིག་འདུག་པ་ལ་འདི་ཅི་ཡིན་དྲིས་པས་བསྐྱེད་རིམ་ཡིན་ཟེར། ཐོད་པ་སྦྲང་གིས་གང་བ་ཞིག་འདུག་པ་ལ་དྲིས་པས་རྫོགས་རིམ་ཡིན་ཟེར། ཁྲག་གི་གང་བ་ཞིག་འདུག་པ་ལ་དྲིས་པས་དམ་ཚིག་དཔའ་བོ་མཁའ་འགྲོའི་སྙིང་ཁྲག་ཡིན་ཟེར། འོ་ན་ང་གང་ནས་འཐུང་བྱས་པས། སྔོན་ལ་འོ་མ་འཐུང་། །སྦྲང་དང་ཁྲག་འདི་ཕྱིས་རིམ་གྱིས་འཐུང་ཟེར། དེར་འོ་མ་དེ་འཐུང་པས་ལུས་ཉམས་མེར་མེར་ཤིག་ཤིག་ལ་ཡུན་རིང་རབ་སོང་། གཉིད་སད་ནས་ཀྱང་ཉིན་གུང་ཐུགས་མ་སངས་པར་འདུག འདི་རྟེན་གཞན་ཡང་བསྟེན་མཚམས་ཆེ་བ་ཞིག་བྱེད་འདོད་ཡོད་ནའང་། ཇོ་ནང་དུ་རྗེ་དྲུང་རིན་པོ་ཆེ་གཤེགས་པའི་སྐབས། ཇོ་ནང་པ་རྣམས་ཀྱིས་འབོད་མི་ནན་ཅན་དང་། སློན་འགྲོ་ནས་ཚེ་དབང་དོན་གྲུབ་པ་དང་དཔོན་སའི་དྲུང་གི་གསུང

ཡིག་ཡོང་མི་ཡོང་གི་འཐངས་ལེན་དང་། ཡོང་པར་ཤར་ཆེ་གང་མྱུར་ཡོང་དགོས་པའི་ཚུལ་བྱུང་། ངག་མཚམས་གྲོལ་ནས་དེ་འཕྲུལ་ཡོང་བའི་གྲབས་བྱས། རྫོང་ཟླ་བཞི་པའི་ཚེས་བདུན་གྱི་ཉིན་མོ་ཁྲི་ཁང་དུ་བླ་མ་དམ་པ་དཔལ་ལྡན་ཆོས་བཟང་མཇལ་ཙམ་བྱས། བསམ་འགྲུབ་རྩེ་ནས་འབོད་མི་བྱུང་བ་བཞིན་ཚེས་བརྒྱད་ཀྱི་ཉིན་བསམ་རྩེར་སླེབ་པའི་གཟིམས་ཁང་བདེ་བ་ཅན་གྱི་ལོགས་བྲིས་ལ་རབ་གནས་ཀྱི་སྔ་གོན་ཚུགས་པར་བྱས། དེའི་སང་གཟའ་སྐར་བཟང་བ་ལ་རབ་གནས་ཀྱི་དངོས་གཞི་བྱས་པས་ལོགས་བྲིས་ཀྱི་ལྷ་འགའ་རེས་མེ་ཏོག་མང་དུ་བཞེས་པ་བྱུང་། མེ་ཏོག་ཕྲེངས་རྣམས་དེ་འཕྲུལ་དྲུང་འཁོར་རྣམས་ཀྱིས་བྱིན་རླབས་རྟེན་ལ་ཁྱེར། གསུམ་བཞི་ཞིག་ཞག་མང་རབ་བསྡད་པར་གདའ། སྡེ་པ་རྒྱལ་བུའི་དྲུང་གིས་དེ་གོང་མཇལ་མ་མྱོང་བས་དེའི་ཉིན་མཇལ། ཚེས་བཅུ་གསུམ་གྱི་ཉིན་རི་ཁྲོད་ཆེན་མོ་རྫོ་མོ་ནང་དུ་སླེབ། སྡོད་ས་འདུ་ཁང་སྟེང་གི་ཐིགས་ཁང་དུ་བྱས། གདུང་འབུལ་གང་བཟང་བཟང་གི་ཁྱུངས་དགུ་ཚན་གསུམ་པ་ཞིག་དང་དེ་ཉིན་མང་ཇ་ཞིག་དང་དེའི་སང་མང་ཇ་སྤྲེལ་མ་འགྱེད་བཅས་དང་བཅས་པ་ཞིག་བཏང་། རྫོ་ནང་བླ་བྲང་ན་ནི་དེ་སྐབས་རྒྱུ་ཡོད་པའི་རིགས་སུ་མི་འདུག་གཟིམས་ཚུང་བཟང་རབ་ཡོད་པ་སློན་འགྲོ་བ་རང་དང་གཅིག ངེད་རྣམས་སླེབ་པའི་ཉིན་གདུང་གི་དྲུང་དུ་ཚོ་ག་ཞིག་བཏང་། སང་ཉིན་གུང་ཚིགས་གྲོལ་མཚམས་ལ་སྐུ་འབུམ་ཐང་དུ་གཤེར་བཞུགས་ཀྱི་སྒྲུབ་སྡེ་རྣམས་ཀྱི་སྟེང་དུ་རྫོ་ནང་རང་གི་དགོན་ལག་རྣམས་དང་ཆོས་ལུང་སྒྲུབ་སྡེ་དང་དཀར་པོ་བ་སོགས་ཚོགས་དགོངས་རྫོགས་དངོས་གཞིའི་འགྱེད་དེ་ཡང་མཛད་ཅིང་། དེ་མཚམས་མོལ་གཏམ་རྒྱུས་པ་དང་བཅས་མཆོད་བསྟོ་རྒྱས་པར་ཕུལ། དཔོན་དྲུང་སྐུ་མཆེད་ལ

འདུ་ཁང་སྟེང་དུ་ཛ་འདྲེན་གང་གྲག་དང་ཤིས་བརྗོད་བཀྲ་ཤིས་སོགས་བྱས། སྒྲུབ་སྡེ་རྣམས་ཀྱིས་ད་རེས་དགོངས་རྫོགས་ལ་དམིགས་པའི་སྦྱོར་དྲུག་ཡོངས་རྫོགས་ཤིག་སྒྲུབ་སྡེ་ངོ་རྒྱུང་ལ་བྱེད་དགོས་ཚུལ་ནན་ཆགས་སུ་བྱུང་བས་ཟླ་བ་གཅིག་གི་བར་དུ་སྒྲུབ་སྡེ་སྤྱི་ནས་དཀོར་ཐོས། སང་ཉིད་ཚེས་བཅོ་ལྔ་དེ་ཁ་ནས་ཁྲིད་ཀྱི་འགོ་བཙུགས། སྔོན་འགྲོ་མདོར་བསྡུས་དམིགས་པ་འདྲི་བ་གཙོ་བོར་བྱས་ཞག་བདུན་ཙམ་ལ་བསྡུས། དབེན་གསུམ་གྱི་དམ་པོ་ཞག་བདུན་གྱི་སྐབས་མཚམས་ལ་འཇུག་ཁར་སྒྲུབ་སྡེ་རྣམས་ཀྱིས་བརྟན་བཞུགས་ཤིག་ཀྱང་མཛད་པ་བཞིན་འདུ་ཁང་རང་དུ་མཚམས་བཅད་ནས་བསྡད། རིག་པ་དྭངས་ཤིང་སྙིད་པ་ལ་ནུབ་རེ་བཞིན་འཚུབ་ཅིང་ཚོ་འཕྲུལ་ཆེ་བ་དང་། དབང་གོང་མའི་སྐབས་མི་ཚོགས་ཀྱང་ཤིན་ཏུ་ཆེ་བ་ཞིག་བྱུང་ཞིང་། དངོས་གཞི་དམ་པོ་སོགས་ནི་མ་ཐུབ། སྟར་གོང་ཇོ་ནང་གི་ཚོགས་སུ་སོར་སྡོང་ཙམ་ལས་སྦྱོར་དྲུག་ཡོངས་རྫོགས་གནང་བ་མ་བྱུང་བ་ལོ་མང་དག་རང་སོང་འདུག་པས། འཁྲིད་ཚུལ་ཡོངས་རྫོགས་མི་ནུབ་པར་བྱ་བའི་ཕྱིར་ཡན་ལག་དྲུག་ཀར་ཞིབ་པར་བཤད་ཅིང་། ཁྱད་པར་རྒྱུད་དོན་ཞིབ་མོར་བཤད་ན་དེར་ཚོགས་མི་རྣམས་ཀྱིས་མགོ་རྡུང་། དཔའ་བོ་མཁའ་འགྲོ་དང་དཀར་ཕྱོགས་ཀྱི་ལྷ་རྣམས་དགྱེས་པར་ངེས་ཤེས་སྐྱེས་ཏེ། རྒྱུད་དོན་ལྷུར་མཐའ་གཅོད་བཤད་པ་ཡང་ཤིན་ཏུ་རྒྱས་པར་བྱས། སྤྱིར་ད་ལྟ་ཡང་ཀུན་མཁྱེན་ཆེན་པོ་ནས་བརྒྱུད་པ་ཆོས་རྗེ་ཕྱོགས་ལས་རྣམ་རྒྱལ་བའི་ཁྲིད་ཡིག་གི་སྟེང་ནས་འཆད་པ་ཙམ་དང་། དམ་པོའི་ཕྱག་ལེན་ཙམ་ཡོད་པ་འགའ་རེ་འདུག་ན་ཡང་། ཀུན་མཁྱེན་ཇོ་ནང་པ་ཡབ་སྲས་ཀྱི་གྲུབ་མཐའ་ཤེས་བཞིན་དུ་སྐྱོང་བ་ཤིན་ཏུ་དཀོན་པར་འདུག་པ་དང་། ཇོ་ནང་གི་གདན་སར་ཕེབས་པ་ལའང་རྗེ་ཨོ་རྒྱན་

རྫོང་པ་སོགས་འགའ་ཞིག་གིས་ཇོ་ནང་པའི་ལུགས་ཀྱི་དབང་ཁྲིད་སོགས་གནང་ཡང་། ཀུན་མཁྱེན་ཆེན་པོའི་བཞེད་སྲོལ་རྒྱལ་བ་སྲས་བཅས་ཀྱི་གསང་ཚིག་དོན་དམ་གཞན་སྟོང་དུ་སྟོན་པ་ཇོ་རྗེའི་གསུང་སེང་གེའི་སྒྲར་གྲགས་པ་རྣམས་ལ་ཟུར་ཟ་དང་དགག་སྒྲུབ་མཛད་པས། ཆོས་སྲུང་ཕྱིན་ཆད་མ་མཉེས་པའི་གསུང་ངག་མི་བདེ་བ་སོགས་ཇི་སྙེད་ཞིག་བྱུང་འདུག སྤྱིར་དངོས་ཅན་གིས་ཤིང་རྟ་ཆེན་པོ་སུ་ལའང་དགག་སྒྲུབ་ནུས་པ་མ་ཡིན་པས་མཆོག་ཏུ་གུས་པར་བྱེད་མོད་ཀྱི་སྐབས་འདི་དག་ཏུ་ནི་བརྟེན་པ་བཞི་ལྡན་ཆེན་པོ་ཉིད་ཀྱི་བཞེད་པ་ལྟར་དགག་སྒྲུབ་ཀུང་མཐའ་ཆོད་པར་བྱས་སོ། །དེ་ནས་སྟེ་པ་ཨོ་ལོའི་འབོད་མི་ནན་ཆགས་ཡོད་པ་ལྟར་གཙང་གོ་གཉིས་མའི་དགོན་པ་བདེ་མཆོག་རྩེར་བྱོན། འདི་སྐབས་གཙུག་ལག་ཁང་སོགས་གསར་བཞེངས་དང་མངའ་ཞབས་ལ་གྲྭ་ཁྲལ་ཡང་མཛད་འདུག ཞག་བཅུ་བདུན་ཙམ་བསྡད་དེ་བར་དགོན་པ་བ་རྣམས་ལ་འདུ་ཁང་དེར་སྔ་གྲོ་ཐེག་ཆེན་བློ་སྦྱོང་གི་ཆོས་ཐུན་རེ་དང་དགོངས་མོ་ནི་གུའི་ཆོས་ཐུན་རེ་བཤད། ཐོས་བཙུན་རབ་བྱུང་བྱེད་མཁན་གསར་བ་བདུན་བཅུ་ཙམ་བྱུང་ཞིང་། ཀུན་དགའ་དཔལ་བཟང་ཡང་དེ་སྐབས་ཀྱི་གྲྭ་པ་ཡིན། བསྙེན་རྫོགས་པའང་བདེ་མཆོག་རྩེ་བ་རང་བཅུ་གཉིས་ཙམ་དང་ཕྱོགས་པ་འདྲ་ཡང་བསྙེན་མས་བཅུ་བདུན་ཙམ་བྱུང་། སྟེ་པ་རང་ལ་སློབས་སྲུའང་དབང་བཀའ་འདྲ་བྱས། དེ་ནས་རང་རེའི་གྲྭ་རིགས་འདྲ་དང་ཡོན་བདག་འདྲས་ཡང་ཡང་བསྐུལ་བ་དང་། ངམ་རིང་ནས་ཤོག་གསུང་ནན་ཆགས་ཡོད་པ་ལྟར་བློས་མ་ལོངས་པ་འགྲོ་མ་འདོད་པ་གཅིག་ལ་ཡར་ཆས་ཏེ། ཇོད་ཕུག་པོ་ཆེར་ཆོས་རྗེ་གྲགས་བཀྲས་པ་དང་གསུང་འཕྲོས་སྨྲར་བར་བྱུང་། སང་ཉིན་ངམ་རིང་གི་ཕོ་བྲང་དུ་འབྱོར། སློབ་པའི་གནངས་ཉིན་རྒྱལ་

བུའི་ཞབས་དྲུང་དང་འཇལ། ཀ་བཞི་ལྷོར་བཞུགས་གྲལ་ཞིག་ཀྱང་བྱུང་། དེ་སྐབས་གཙུང་རྩལ་བས་ཚོད་བགམ་པའི་རྩལ་དུ། དུས་འཁོར་ལ་བརྟེན་པའི་དྲི་བ་ཙུང་ཟད་བྱས་པ་ལ་དེ་མཐུན་གྱི་ལན་རྒྱས་པར་བཏབ། འདི་གོང་དུ་སློན་འགྲོ་ནས་ཆེ་དབང་དོན་གྲུབ་པ་ཇོ་ནང་དུ་དགོངས་རྫོགས་གྲོལ་འཕྲུལ་ངམ་རིང་དུ་བྱོན་པའི་མགྲོ་དམན་ཕྱི་ནང་ཐམས་ཅད་དུ་ཁ་ལོག་གང་ཤེས་བཙུག་འདུག ཞག་ཤས་མ་གོ་བར་རྫུ་བསྐྱབས་སུ་བྱས་ནའང་། དེ་མཚམས་སློན་འགྲོ་བས་ཇོ་ནང་དུ་མི་སྣ་ཞིག་ཕབ། ཇོ་ནང་སྤྱི་ས་དང་སློན་འགྲོ་བ་ཁ་མཆུ་ཐུག་ངམ་རིངས་སུ་ཞུ་གཏུགས་བྱས། ཇོ་ནང་པའི་ཕྱུགས་སུ་ངེད་ཚོ་ཞུགས་ཟེར་ཕྱོགས་འཕྱུལ་གླན་ག་བསྣད་བཀོ་མངོན་ཚན་ཅན་བྱུང་བ་རྐྱེན་དུ་སོང་། ཆོས་ལུང་གི་ཁྱུར་ལེན་ཀྱང་ངེད་ཀྱིས་བྱེད་སྐབས་ཡིན་པ་ལ་བརྟེན་པའི་སློན་འགྲོ་བ་དང་འདོད་པ་མ་མཉམ་ཕྱི་ལྷས་ལེགས་ལམ་རྐྱང་བ་རང་ཞིག་བྱུང་སོང་། བསམ་འགྲུབ་དགའ་ལྡན་པའི་འདུ་ཁང་ལོགས་བྲིས་ལ་རབ་གནས་བསྟུས་པ་ཞིག་བྱས། རྗེ་བཙུན་ཅོང་ཁ་པ་ཆེན་པོའི་སྐུ་ཐང་རྙིང་པ་གཅིག་དང་ལོགས་བྲིས་ཀྱི་ལྷས་མི་རྟོག་བཞེངས་པ་མང་དུ་བྱུང་བས་སློབ་དཔོན་པ་སོགས་ཤིན་ཏུ་དགྱེས་པར་གྱུར། འདི་སྐབས་བཟང་ལྡན་ཆོས་སྡེ་སྤྱི་བས་ཁོར་གཅིག་ཅེས་ཀྱང་ཡོང་དགོས་རྩལ་བྱུང་བས་ཉེར་གཉིས་ཀྱི་ཉིན་ཕྱིན། ཁོང་རྣམས་ཀྱིས་ཀྱང་སེར་བསྙེན་སོགས་བཟབ་མ་མཛད། སློབ་པའི་སང་ཉིན་འཇམ་དབྱངས་ཆོས་ཁྲི་ནས་གོག་མའི་རྟེན་འབྲེལ་འཇམ་དཀར་གྱི་རྗེས་གནང་ཞིག་བྱས་པ། ནམ་མཁའ་ཤིན་ཏུ་དྭངས་པ་ལ་ཉི་མ་ཐོག་ཕུབ་ཉིས་རིམ་དང་མི་རྟོག་གི་ཆར་ཆེན་པོ་བབས་པ་བསྐོན་མེད་དེར་ཚོགས་ཐམས་ཅད་ཀྱི་མིག་ལམ་དུ་ཕེབས་ཤིང་། གྲྭ་པ་བགྲེས་པོ་ཐམས་ཅད་མོས་གུས་སྤོབས་སུ་གྱུར་པའི་

སྤྱན་ཆབ་རང་དབང་མེད་པར་འཁྲིན་པ་བྱུང་། ད་རེས་དུས་འཁོར་གྱི་དབང་ཞིག་ཅིས་ཀྱང་བྱེད་དགོས་ཞེས་ཐམས་ཅད་མགྲིན་གཅིག་ཏུ་གསུང་གིན་འདུག་པས། ཚོགས་པ་ཐམས་ཅད་ལ་དུས་ཀྱི་འཁོར་ལོའི་དབང་ཡོངས་སུ་རྫོགས་པ་ཞིག་བྱས། དབང་མི་བདུན་བརྒྱ་ལྷག་ཙམ་བྱུང་། དེ་རྗེས་དྲག་བསྐུས་ལ་བདེ་མཆོག་དྲིལ་བུ་པའི་དབང་ཞིག་དང་། ཚོགས་པ་བྲིངས་ལ་ཉེང་མཁོའི་ལུང་དང་རྗེས་གནང་མང་དུ་བྱས། ཚོགས་སུ་མང་ཇ་གསུམ་ཙམ་དང་འགྱེད་བཟང་བ་ཞིག་དང་། སྐུ་རྫིང་དུ་ཆོས་བདག་མ་ལའང་སྤྱན་གཟིགས་སོགས་བཟབ་རྒྱས་ཕུལ། འདི་སྐབས་ཞག་བདུན་བསྡད། ཉེར་དགུའི་ནུབ་ན་དམར་དུ་བསྡད་སང་ཞོགས་བཟང་ལྡན་གྱི་ཆོས་བདག་མ་འཕྲེང་བའི་རྟེན་འབྲེལ་གྱིས་ཁལ་མ་ཐམས་ཅད་ངམ་རིངས་ཕྱོགས་སུ་མི་འགྲོ་བར་བཟང་ལྡན་ཕྱོགས་ལ་ཡང་ཡང་ཕྱིར་ལྡོག་པ་ཞིག་བྱུང་། ངམ་རིངས་སུ་འདི་སྐབས་རྗེ་བཙུན་མ་ངག་དབང་དྲུང་ལ་བདེ་མཆོག་ཡབ་བཀའ་ཡུམ་བཀའ་རྒྱ་དགུ་མའི་ཁྲིད་སོགས་གསུང་ཕེབས་ལྷར་བྱས། ཤིག་ཁྲིར་སྒྲུབ་སྡེ་པ་རྣམས་ལ་ཀྱཻ་རྡོ་རྗེ་དང་དུས་འཁོར་གྱི་དབང་། གཞན་ཡང་བདེ་མཆོག་ནག་པོ་པའི་དབང་ཆ་གཉིས་ཙམ་དང་། འཇིགས་བྱེད་རྭ་ལུགས་རོ་ལངས་བརྒྱུད་བསྐོར་གྱི་དབང་། ཁྲིད་ལུང་རྗེས་གནང་སོགས་ཆོས་མི་འཕེལ་བ་མེད་ཙམ་བྱུང་། སློན་འགྲོ་ནས་ཆོས་ལུང་གི་ཕྱོགས་ལ་ངེད་ལ་ཐོབ་ཐང་གཅིག་ཀྱང་མེད་ཚུལ་ཆོས་ལུང་གི་ལུགས་གཉིས་ཐམས་ཅད་སློན་འགྲོ་བ་རང་ཡིན་ཚུལ་ཁོ་ན་ཞུ་བ་དང་། གཞན་ཡང་སྔ་ཕྱིར་བློ་བཏང་མཚམས་སྣ་ཚོགས་ཞིག་འདུས་པ་རྣམས་སྐབས་འདིར་མངོན་མཚན་དུ་གྱུར། དེ་ཕྱིན་ཁོང་ཚོ་རང་ལ་གཏོད་འདོད་པ་ཞིག་དེང་རང་གི་བསམ་པ་ལ་བྱུང་ནའང་བླ་པོ་རྣམས་ཀྱི་བློ་ལ་ཡེ་མི་རན་པ་འདུག དེ་སྟ་བས་ནས

ལོ་གཅིག་གཉིས་འཛིན་དཀའ་བ་ཞིག་ཡོང་འདུག་པས་སྟེ་སྲིད་རང་ལ་དགོན་བཅོལ་ཞུས། དབུར་གཟིགས་སར་ཡོལ་ཐང་རབ་གནས་ལ་དགའ་སྟོན་ཡེ་མེད་པ་སྐམ་པོ་རང་ཞིག་ཀྱང་བྱས། སྔ་སོར་ཇོ་ནང་གི་ཁྲི་ཐོག་ཏུ་རྗེ་དྲུང་གོང་མ་ཉིད་ཀྱིས་འཛོག་པ་མཛད་པའི་ཕྱག་ནས་གནང་བ་ཡིན་ཀྱང་དེ་ལ་འདི་ཡིན་རང་གི་དགོས་པ་མ་བྱུང་བས། འདི་སྐབས་ཇོ་ནང་གི་གདན་ས་ལ་འགྲོ་དགོས་རྒྱུ་ཀྱི་ཕེབས་སྒོ་བྱུང་བ། སྤྱིར་ནི་དགོན་པ་སོགས་ཀྱི་ཞེ་འདོད་ཡེ་མེད་ཅིང་གནས་ངེས་མེད་དུ་དགེ་སྦྱོར་གང་འཕེལ་བྱེད་པ་ཞིག་རང་ལ་སྨོན་པ་ཡིན་པ་དང་ཁྱད་པར་དོག་འཚངས་ཀྱི་རིགས་ལ་འདོད་པ་ཡེ་མེད་ནའང་། བླ་མ་དམ་པ་འཇམ་དབྱངས་ཀུན་དགའི་མཚན་ཅན་གྱིས་ཀྱང་བཀའ་བཀོད་ཀྱི་རིམ་པ་མང་དུ་གནང་བ་དང་། དེ་སྐབས་ཀྱང་འཕྲུལ་དུ་སློབ་དཔོན་རིན་པོ་ཆེའི་བཀའ་ལས་ཀྱང་སྟོད་ཕྱོགས་འདིར་ཡོན་མཆོད་ཀྱི་འབྲེལ་བྱེད་པ་ལ་ཇོ་ནང་ཅེས་ཀྱང་འཛིན་པ་འཐད། དེ་འདྲའི་ཆོས་བརྒྱུད་ཀྱི་སྣང་བ་ལ་མི་ལྟ་ནའང་། ཕྱོགས་འདི་ཀུན་ན་གྲུབ་མཐའ་རང་བློའི་ལམ་དུ་འདྲེན་པ་ཙམ་ལས་ཇོ་ནང་པ་ཡབ་སྲས་ཀྱི་བཞེད་སྲོལ་སྐྱོད་པ་ལྟ་སྨོས་ཀྱང་ཅི་དགོས། གྲུབ་མཐའི་ཕྱོགས་འགོ་ཐེངས་པ་ཙམ་ཡང་མི་འདུག་པས་ཆོས་རྒྱལ་གྱི་བསྟན་པ་རང་ལ་བསམ་དགོས་པ་ཡིན་ཞེས་ནན་ཏན་ཏུ་གསུང་བས་དེ་བློ་ལ་གཞག་ནས་སྟེ་པར་ཡང་ཇོ་ནང་གི་གདན་སའི་ཁས་ལེན་ཞུས། དེ་མིན་བགྱིད་དུ་སྐྲུབ་ཁང་ཡང་བཏབ། དེར་སྒྲུབ་པ་ལ་གཞོལ་བ་ཞིག་ལག་ཏུ་ལོངས་ནད་ཙམ་ན་ཚེ་གཅིག་གི་སངས་རྒྱས་ལ་ཡང་དགའ་བ་རང་མེད་དམ་སྙམ་པ་དང་། ཁྱད་པར་རང་གཞན་ཐམས་ཅད་ལ་ཕུགས་སུ་ཕན་ཆེ་བ་རང་ཞིག་ཡོང་བ་ཡོད་ནའང་། འགྲོ་དོན་དུ་རྫུ་པའི་བདུད་ཀྱི་འཇུག་པ་འདི་སྤྱོང་དཀའ་བ་རང

ཞིག་བྱུང་། བླ་ཆེན་གཞན་རྣམས་ཀྱིས་ཀྱང་འདི་ཡེ་མ་དགོངས་པར་གདའོ། །ངམ་རིངས་ནས་ཕྱིར་འོངས་དུས་ཆོས་རྗེ་གྲགས་བཀྲས་པ་ཅུང་ཟད་བསྙུང་ནས་ཞག་ཤས་སོང་འདུག་པ་ཁོང་གི་གཟིམས་ཁང་དུ་འཕྲད་པར་ཕྱིན། དེ་ནུབ་རང་ཡ་མཚན་པའི་ལྟས་དང་བཅས་ནས་གྲོངས། དེ་ནས་རི་ཁྲོད་ཆེན་པོ་རྫོ་མོ་ནང་དུ་ཧོར་ཟླ་བརྒྱད་པའི་ཚེས་ལྔ་ལ་སླེབ། ཚེས་བརྒྱད་ཀྱི་ཉིན་གཟའ་སྐར་བཟང་བ་ལ་གདན་སར་འཁོད་ཅིང་བསྐོ་འཛའ་སྒྲོག་པ་དང་བླ་བྲང་གི་སྤྱི་ཕྱིའི་རྩིས་སྤྲོད་ཀྱི་དབང་པོ་ལ་གྲོ་ལུང་ནང་སོ་གནང་བྱུང་། དེ་སྐབས་བླ་བྲང་རྙིང་པ་ནས་སྤྲོད་རྙིང་གི་མིང་བཏགས་ཕྲན་བུ་ལས་སྤྲོད་ནས་སོགས་ནི་གཅིག་ཀྱང་མེད། རྩིས་ལེན་གྲུབ་མཚམས་ངེད་རང་གིས་སྐྱིད་ཕུག་ཏུ་ཟླ་གཅིག་ལྷག་ཙམ་མཚམས་དམ་པ་རང་བྱས། ཕག་མོའི་རིགས་ཤིག་ལ་བསྙེན་པ་བསྐྱལ། ཧོར་ཟླ་དགུ་པའི་གཞུག་ན་མར་སྐྱིད་ཕུག་གི་སེ་བ་རྣམས་ལ་མེ་ཏོག་མང་པོ་གསར་དུ་ཁ་འབུས་པའི་དུང་འདབ་སྐྱ་ཆིལ་ལེ་བྱུང་། དུས་ཚིགས་མ་ཡིན་པར་མེ་ཏོག་འབྱིན་པ་དགེ་ལྟས་སུ་བཤད་འདུག་པས་དགེ་ལྟས་ཙམ་ཡིན་ལ་ཆེ་འམ་ཡིན་དུ་རེ་བ་ནི་མི་གདོག འདི་སྐབས་རྨི་ལམ་དུ་རི་ཆེན་པོ་ཞིག་གི་ངོས་ལ་འཛེག་པས་སྤྲང་གཤོངས་ཉམས་དགའ་བ་ཞིག་ཏུ་སླེབ་བྱུང་། དེ་ན་སློབ་དཔོན་པདྨ་འབྱུང་གནས་ཡིན་ཟེར་བ་རྣལ་འབྱོར་པ་དབུ་བྲེག་མཚར་ལ་གཟི་བརྗིད་ཆེ་བ་ཞིག་འདུག དེའི་དྲུང་ན་བོད་ཀྱི་དགེ་བའི་བཤེས་གཉེན་བགྲེས་སང་གིས་སོང་བ་ཤིན་ཏུ་གཟི་བརྗིད་ཆེ་བ་ཞིག་འདུག་པ་དྭགས་པོ་རྙེ་བ་རིན་པོ་ཆེ་ཡིན་ཟེར། རྣལ་འབྱོར་པ་དེའི་གསུང་ནས་ང་དང་དོལ་པོ་བ་ངོ་བོ་གཅིག་གསུང་། གཞན་དེའི་གསུང་ནས་ང་དང་ཡང་གཅིག་གོ་གསུང་ངོ་། །དེ་ནས་ལྷ་ཁང་ཞིག་ན་རྟ་མགྲིན་གྱི་སྐུ་ཆེན་པོ་བཟོ་ཁྱད་བློ་ཡུལ

ལས་འདས་པ་ཞིག་འདུག ཐུགས་ཀའི་ཐད་ན་སྣར་མཐིལ་ཙམ་གཅིག་ལ་དྲོད་ཚ་རེང་ངེ་བ། མེ་བཞིན་དུ་འོད་དམར་ལམ་ལམ་འདུག ཧ་མགྲིན་འདི་ཀུན་མཁྱེན་ཆེན་པོ་ཉིད་མཚོན་པར་འདུག རྣལ་འབྱོར་པ་དེའི་གསུང་ནས་འདི་ལུང་པ་འདིའི་རྟེན་གཙོ་འདི་ཡིན། རབ་གནས་ཀྱང་ངས་བྱས་པ་ཡིན། དང་པོ་སྐུ་གཟུགས་ཐམས་ཅད་ཐུགས་ཀའི་འདི་འདྲ་བ་ཞིག་ཡོད་པ་ཡིན་ཕྱིས་ལྷ་གྲུབ་ཀྱི་སྐྱོན་འགས་འདི་ལྟར་སོང་གསུང་། སྔོན་གྱི་བྱིན་རླབས་ཀྱི་རྒྱུན་ད་ལྟ་དེ་ཙམ་གནས་པའི་བརྟའ་རུ་གོ །ཆེན་པོ་དེ་དག་རྒྱུད་གཅིག་གསུང་བ་དེ་དག་ཁོ་རང་གི་གནས་ཚུལ་བསམ་ལས་འདས་པ་དང་། དེ་སྐད་གསུང་བ་ལའང་དགོས་པ་གཞན་རང་ཨེ་ཡོད་མི་ཤེས་འདི་སྐད་གསུང་པ་འདི་བདག་ལ་ཉམས་མྱོང་སྐྱེ་ཚུལ་ལུང་བསྟན་པར་འདུག དང་པོ་པད་འབྱུང་གི་རྟེན་འབྲེལ་དེ་སད་ཡོང་ལ་ཁད་ལ་ཕྱིར་ལོག་ཀྱང་དེས་སྒོམ་གྱི་ས་བོན་ཐེབས། བར་སྐབས་སུ་དཔལ་སྣམ་པོ་བའི་ཆོས་ཀྱིས་རྟོགས་པ་མཁའ་ལྟར་ཁྱབ། དེ་ཀས་རྒྱུད་སྨིན་ནས་ཕྱིས་ཀུན་མཁྱེན་ཆེན་པོའི་བཞེད་དགོངས་ལྟར་ཉམས་སུ་མྱོང་བ་འདི་ལ་ལྟ་བར་འདུག་གོ །

འདིར་སྨྲས་པ། དཀར་ནག་ལས་ཀྱི་རི་མོ་ཚོར་བ་བཀྲ །ལེགས་པར་སྨིན་ལམ་ཕྱག་རྒྱས་བཏབ་པའང་དེ། །བློ་ལྡན་དེ་ལྟར་ཤེས་ནས་ནམ་དུ་ཡང་། །ཞིང་སྦྱོང་བ་ལ་ནན་ཏན་འབད་པར་མཛོད། །

དེ་ནས་བདེ་མཆོག་རྩེའི་རྟེན་བཞེངས་ཀྱི་རབ་གནས་ལ་འབོད་མི་ནན་ཅན་ཡོད་པ་ལྟར་ཕྱིན་ཞག་བརྒྱད་ཙམ་སྡོད་དགོས་བྱུང་། རབ་གནས་ཀྱི་ཚེ་གའང་བོད་ཀྱི་ཕྱག་ལེན་ལ་རྒྱ་གར་བའི་ཕྱག་ལེན་གྱིས་བརྒྱན་ཏེ་གཉིས་ཅར་ཚང་བར་བྱས། དངོས་གཞིའི་ནུབ་མོ་རྨི་ལམ་དུ་གདམས་ངག་རྨི་ལམ་མ་དེ་བྱུང་། དེ་གྲོལ་

ནས་སངས་རྒྱས་ཀུན་འདུས་ཀྱི་ངོ་བོ་རྡོ་རྗེ་རིངས་པ་ཆེན་པོའི་དཔུལ་གདུང་གི་
རབ་གནས་ལ་གཏིང་སྐྱེས་ལ་འགྲོ་དགོས་སྐབས། བདེ་གླིང་དུ་དབང་ཆོས་ཐོར་
བུ་འདྲ་བྱས། ཡང་ཆས་ཏེ་འགོར་མེད་བཀྲ་ཤིས་རྩེར་སླེབ། དེའི་སང་ཉིན་
མཁར་ཆེན་དུ་སླེབ་པའི་གནངས་ཉིན་ནས། དཔུལ་གདུང་རིན་པོ་ཆེའི་རྟེན་སྒྲིག་
གི་འགོ་བརྩམས། སྐྱེ་ཚང་དུ་བཞུགས་རྒྱུའི་སྐུ་འདྲ་རིན་པོ་ཆེ་ལ་ཐོག་མར་རབ་
གནས་ཤིག་བྱས. དེ་ནས་དཔུལ་གདུང་རིན་པོ་ཆེ་བྱིན་རླབས་ཀྱི་གཟི་
འོད་མཁའ་མཐར་ཆགས་པ་ལ། དཔལ་འཁོར་ལོ་སྡོམ་པའི་དཀྱིལ་འཁོར་ཆེན་
པོ་ཞལ་ཕྱེ་སྟེ།

ཆོག་ཤིན་ཏུ་རྒྱས་པའི་སྒོ་ནས་རབ་ཏུ་གནས་པ་ཕུལ། རབ་གནས་ཀྱི་
དགའ་སྟོན་དང་ཡོན་རྫོགས་སོགས་བཟང་ལ་གྲུ་ནོམ་པ་བྱུང་། གམ་པ་རྫོང་ནས
འབོད་མི་གནང་བྱུང་བ་ལྟར་ཁོར་ཙམ་ཕྱིན། དགེ་གྲོང་དུ་ཕྱིན་ཁྲིམ་དབང་ཞིག
བསྐུར། སླར་གཏིང་སྐྱེས་སུ་ཡོངས་དུས། དྲུང་ཆེན་སངས་སྙིང་པ་ནི་ཐེགས
འདུག འདི་སྐབས་བདེ་མཆོག་བོང་ཞལ་ཅན་དང་སངས་རྒྱས་ཐོད་པའི་དབང་
བསྐུར་སོགས་དབང་ཆོས་ཀྱང་ཅི་རིགས་པར་བསྒྲུབས། དེ་ནས་མྱུར་བར་བསྐྱོད་
དེ། རྩུར་ལམ་དཔལ་ལྷུན་ས་སྐྱའི་གནས་མཇལ་ཞིབ་མོ་བྱས། ཞབས་དྲུང་རྒྱན་
ལ་མཇལ་ཁ་ཅིག་ཞུས་ཏེ་གུ་དོག་མཛོད་ནས་མཇལ་མ་བྱུང་། དེ་རྗེས་གདོང་
དགའ་བརྒྱུད་ལྷ་རྩེའི་དགོན་པ་བདེ་ཆེན་དུ་ཁྲིམ་དབང་ཞིག་ཀྱང་བྱས། མྱུར་
སྐྱབས་རི་ཁྲོད་ཆེན་པོ་ རྫོ་ནང་དུ་སླེབ། དེ་ཉིན་ཆོས་ལྷ་ཡིན་ཞིང་ཆོས་བཅུ་
བཞི་ལ་དུས་ཁྲིད་ཚུགས་པར་བྱས། དེ་ལོ་ཁྲིད་ཡིག་སོགས་མ་རྒྱབ་པས་ཁྲིད་
གསར་པ་མང་པོ་མ་བྱུང་། ཁྲིད་ལོ་ནི་ཤིན་ཏུ་ལེགས་དེ་ཁྲིད་མ་ཐེབས་པ་གཅིག

ཀྱང་མེད། ཧོར་ཟླ་དང་པོའི་ཚེས་བཅུ་དགུ་ལ་ཁྲིད་གཏོར་བྱས། ཐོག་མར་དགེ་བའི་ཁྲིད་ངོ་སྤྲོད་དང་བཅས་པ་རྒྱས་པར་བཤད། ཁྲིད་གཏོར་གྱི་སྐབས་བཟོ་བོའི་རྒྱབ་ལ་ཡོད་པའི་སློན་འགྲོ་བའི་ནང་བཟན་འགའ་རེས་དྲག་ཆས་སྤྲད་པའི་འཁྲུག་པ་སློང་པའི་རྟེས་འདྲ་བྱས་ནའང་། ཁ་རོག་བསྡད་པས་ཟར་ཟེར་མེད་ཙམ་བྱུང་། འདི་སྐབས་རྗེ་དྲུང་རིན་པོ་ཆེའི་སྐུ་གདུང་ཡང་ཚེས་གྲྭར་བཞུགས་པ་གླིང་གི་རྡོ་སྤེར་སྤྱན་འདྲེན་བྱས། དེ་ནས་སློན་འགྲོར་གདན་དྲངས། དེ་ལ་ཀྱལ་ཀ་མང་པོ་བྱུང་བའི་ལོ་རྒྱུས་ཡོད། གསེར་འབུམ་ཡང་གཟུངས་བཞུགས་སོགས་མེད་པའི་སྟོང་པར་བཞག ནེན་ཁོག་སྟོང་བཞེངས་པའི་རྟེན་འབྲེལ་གྱིས་སློན་འགྲོ་བ་རང་ལ་མི་ཤེས་པ་བརྒྱུད་མར་བྱུང་། དེ་ནས་ཧོར་ཟླ་གཉིས་པའི་འགོལ་ལུང་ནག་ཤེལ་དཀར་བརྒྱུད་ལྷུན་རྩེར་ཕྱིན་ཟླ་ཕྱེད་སྐོར་ཞིག་བསྡད། འཇིགས་བྱེད་བཅུ་གསུམ་མ་སོགས་དབང་བཀའ་རྗེས་གནང་རྣམ་གྲངས་མང་བ་ཙམ་བྱས། དཔོན་རིགས་སོ་སོའི་འདོད་ཚེས་ཐན་ཐུན་ཞུ་བར་ཡང་མང་བར་བྱུང་། སྡེ་པ་སྐུ་མཆེད་ལ་མགོན་པོའི་རྗེས་གནང་ཞིག་ཕུལ་བ་ཤིན་ཏུ་ཟིལ་ཆེ་བའི་ཐུགས་ཀྱི་སྣང་བ་ཆེར་འགྱུར་བ་ཞིག་བྱུང་། དེ་སྐབས་བྱིན་རླབས་ཡིན་ཁྱུངས་བྱས་ཏེ། ཡིན་ནི་འཚུབ་ཀ་ཡིན་པར་འདུག རྒྱལ་བུ་ན་ཁྲ་མོ་ལ་ཚེ་དབང་སོགས་མང་པོ་ཕུལ། སྡེ་པ་སྐུ་བགྲེས་པའི་དྲུང་དང་ཡོན་མཆོད་ལྷན་དུ་ཁྲིད་ཕུའི་གནས་རྣམས་མཇལ། འཇའ་སྤྲིན་ཡ་མཚན་ཅན་མང་པོ་བྱུང་ཞིང་། བྱམས་ཆེན་ལ་གསོལ་བ་བཏབ་པས་མེ་ཏོག་གི་ཆར་ཡང་རྒྱུན་མེད་དུ་བབས། སང་ཉིན་ཨོ་རྒྱན་རྫོང་དུ་སློབ་དཔོན་སའི་དྲུང་གི་དགོངས་བཞེད་ལྟར་ཚེ་དབང་བརྒྱ་ཚར་དང་ནཻ་གུ་བསྐུས་པ་ཞིག་ཕུལ། བསམ་འགྲུབ་རྩེ་ནས་འབྱོར་རྒྱུས་པ་འབོད་མིར་གནང་བྱུང་བ་བཞིན་

བསམ་རྩེར་སླེབ་པའི་ཉིན་ཁྲུད་རྩེ་ཕྱག་ཏུ་འབྱོར་བའི་སྤྱན་འདྲེན་པ་རྣམས་སླེབ་པའི་ཐུགས་བྲེལ་གདའ། དགོངས་བཞེད་ལྟར་ཞལ་ངོ་ཐམས་ཅད་ལ་ཚེ་དབང་བཀྲ་རྩ་ཕུལ། ཀུན་སྤངས་དྲུང་སྐུ་སོར་འབྲུག་སྤྲུལ་ཧ་གསུམ་ལུག་གི་སྟོང་ཚུན་གྱིས་དགྱེས་མཛད་པ་ཞིག་ཡོད་ཀྱང་། བར་དེར་སློན་འགྲོ་ནས་རྒྱུག་རག་བདང་། རྗེ་བཙུན་ཀུན་དགའ་མཆོག་གྲུབ་ཀྱི་འབྲལ་སྐྱང་བདེ་དགྱེས་ལེགས་ལེགས་མོ་རྒྱ་གར་མའི་ཁྲུངས་གཉིས་དང་པོ་ཆོས་ལུང་བྱང་རྩེའི་རྟེན་གྲལ་ན་ཡོད་པ་བཀྲུས་ནས་སློས་འགྲོར་ཡོད་པ་དེ་ཚོ་དང་། ནོར་སྣ་བཟང་ལ་མང་བ་ཀུན་སྤངས་དྲུང་ལ་ཕུལ། རྗེ་ལུང་ཞི་བའི་ནོར་ལ་ཞུ་ལོག་མང་པོ་བཙུག་འདུག་པས། ཀུན་སྤངས་པ་ཐུགས་འཁྱུར་བ་ཞིག་འདུག ངེད་ཀྱི་བསམ་པ་ལ་ནི་ཨེ་ཨེ་བསམ་པ་ལས་མ་བྱུང་། སྐུ་འཁྲིད་བས་ཞག་བཅུ་སྐོར་སྡོད་གསུང་བ་ལྟར་བསྡད། རྒྱལ་རྩེ་བླ་མའི་དྲུང་ལ་དགོངས་བཞེད་ཀྱི་བཀའ་ཆོས་འདྲ་ཕུལ། ཟུར་ཚ་ཁང་སློབ་དཔོན་པ་ཆོས་རྗེ་བསོད་ནམས་དར་རྒྱས་ཆེད་བདང་ངེད་འཕྲད་པ་ལ་ཕེབས། སྤུར་ཕྱག་རྒྱ་བཞིའི་སྙིང་པོའི་གདམས་པ་ཞིག་ཁོང་ལ་བཤད་པ་དེ་ལ་ཉམས་ལེན་མཛད་པའི་གསལ་སྣང་འདྲ་ཤར་འདུག ཁོང་ད་རེས་མིན་པ་མི་འཕྲད་གསུང་གིན་འདུག་པ་དེ་ཁ་བཞིན་བྱུང་། བྱང་ཆེན་དུ་སྒྲུང་གནས་དང་སྒྲུབ་སྡེ་རྣམས་ལ་མ་ཧཱ་མཱ་ཡའི་དབང་བསྐུར་དང་འཁྲིད་ཚུལ་ཐན་ཐུན་འདྲ་བཤད། དང་པོ་བསྙེན་རྫོགས་བྱས་པ་ནས་འདི་ཡན་ཆད་དུ་གསང་འདུས་འཕགས་ཞབས་ལུགས་གཉིས་ཀྱི་གཞུང་བཟང་ལ་མང་བ་རྣམས་དང་། གཤིན་རྗེ་གཤེད་དགྲ་གདོང་འཇིགས་གསུམ། གཤེད་དམར་བྲམ་ཟེ་དཔལ་འཛིན་གྱི་ལུགས་སོགས་དང་། གདན་བཞིའི་གཞུང་བདུན། སངས་རྒྱས་ཐོད་པ་ཕྱོགས་ཀྱི་རྒྱ་གཞུང་མང་པོ་དང་། རྒྱུད་སྡེ་འོག་མ་ཙི

རིགས་པ་དང༌། གྲུབ་པ་སྤྱི་བདུན། སྙིང་པོ་སྐོར་དྲུག ཡིད་ལ་མི་བྱེད་པའི་ཆོས་སྐོར་རྣམས་དང༌། འཕྲེང་བ་སྐོར་གསུམ་སོགས་དང༌། རྒྱུད་འགྲེལ་གྲགས་ཅན་ཕལ་ཆེ་བ་དང༌། བསླབ་བཏུས་དང་བྱང་ས་ལ་སོགས་གཞུང་ཆེན་མང་པོ་ལ་ཡང་འདྲིས་པར་སྦྱངས་པས་རང་རེའི་ཐོས་བསམ་དག་དཔེ་ལྟ་ཁོ་ན་ལ་བརྟེན་པའི་བློ་གྲོས་ཀྱི་ལུས་ཕལ་ཆེར་རྫོགས་སོང༌། བླ་མ་དང་ལྷག་པའི་ལྷའི་བྱིན་རླབས་དང་ཉམས་མྱོང་རྒྱ་མཚན་དུ་བྱས་པའི་ལེགས་བཤད་དང་ངེས་གསང་གི་བློ་གྲོས་ནི་ཕྱིས་རྒྱལ་བ་རང་ཤིན་ཏུ་མང་བར་ཡོད་དོ། །དེ་སྐབས་སློབ་དཔོན་རིན་པོ་ཆེའི་དྲུང་ཅུང་ཟད་སྐྱ་ཁམས་བསྐྱེལ་བ་ཞིག་བྱུང༌། བསམ་སྙིངས་སུ་ཕེབས་བཞེད་ཆེ་བར་འདུག་པས་ཆས་དེ་ཕར་ལམ་ཚོང་འདུས་སུ་རབ་གནས་ཤིག་བྱས་པ་བཀྲ་མི་ལེགས་པ་རང་བྱུང༌། དེ་འཕྲལ་བསམ་གདན་སྙིངས་སུ་ཕེབས། དེ་མཚམས་ནས་སྐྱ་ཁམས་ཇེ་ལོང་དུ་སོང་སྨན་དཔྱད་ཀུན་ཡང་ཅུང་ཟད་ལོག་པའི་ཟླ་བ་གཉིས་ཙམ་གྱི་བར་དུ་ཤིན་ཏུ་ཉེན་པ་བྱུང༌། སླེབ་འཕྲལ་ནས་མཚམས་དམ་པར་བཅད། དགོངས་རེ་བཞིན་སྐྱ་རིམ་དུ་དམིགས་པའི་དྲུག་ཅུ་རྩ་བཞི་ལ་སོགས་པ་གཏོར་མའི་ཆོ་ག་རྣམ་གྲངས་མང་ཙམ་བཏང་དེ་མིན་དགེ་སྦྱོར་རང་ལ་འབུངས་བསྐྱེད། ཕོ་རངས་སྨྲ་མོ་ནས་སྔོན་འགྲོ་གཏོར་མ་སྔོན་དུ་འགྲོ་བའི་འཁོར་ལོ་སྡོམ་པའི་བསྐྱེད་རིམ་ཉིན་ཐུན་བཞི་པོ་གོང་མ་རྣམས་ཀྱི་ཕྱག་ལེན་ལྟར་འདོར་ལེན་དུ་བསྒྲུབས་ཤིང༌། བཟླས་བརྗོད་ལ་ཤིན་ཏུ་འགྲུས་པར་བྱས། སྲོད་ཐུན་ལ་ལག་མཆོད་དང༌། ཕྱི་རོལ་མཆོད་པ་རྒྱས་པ་རེ་གཏོར་མའི་སྔོན་དུ་མ་ཆག་པ་དང༌། ནང་ཕྱེད་དུ་ཉེ་བ་ན་ཐུམ་པ་ཅན་གྱི་རླུང་སྦྱོར་དང༌། དཔྱིད་ཐིག་བསྒོམ་པས་འདའ་བར་བྱས། ཟླ་བ་ཕྱེད་གཉིས་ཙམ་གྱི་མཚམས་སུ་ཚོང་འདུས་ནས་སྤྱི་པ་

ལྷུན་ཆེན་སྐུ་གཤེགས་པའི་སྐབས་དགོངས་རྫོགས་ཀྱི་སྙིང་པོ་དང་། མཆན་བྱང་བཞུ་བ་ལ་འགྲོ་དགོས་ཀྱིས་མཚམས་སེང་པ་དང་འགྲོ་བ་མཉམ་དུ་བྱུས་ཤིང་དབུ་རྩེར་ཞག་གཅིག་སྡོད་དགོས་བྱུང་། སང་དགོངས་ཀ་མཚམས་བསྡམས། སླར་ཡང་སྔར་གྱི་རྒྱུན་གྱི་རྣལ་འབྱོར་ལ་ཞུགས། དེའི་སྐུ་གོང་ལྷའི་གསལ་སྣང་དང་བདེ་སྟོང་གི་ཉམས་མང་པོ་འཆར་བ་ཞིག་ཡོད་པ་ཟླ་ཕྱེད་ཙམ་གྱི་བར་དུ་སོར་མ་ཆུད། དེ་ནས་དབྱུང་འཚོ་བ་ས་ལུང་པས་སློབ་དཔོན་རིན་པོ་ཆེར་གསོལ་སྙན་སོགས་ཕུལ་བ་འཕྲོད་རྟེན་གྱི་ངོ་ཆེ་བར་བྱུང་ཞིང་། ངེད་རང་བད་མཁྲིས་ཀྱི་ཞག་ཤས་གྲོང་ངེ་བ་ན་བ་ཞིག་ལ་ནད་འདོན་གྱི་དམིགས་པ་དང་རླུང་སྦྱོར་འཕྲན་བུ་བྱས་པས་སྨུ་གྲོ་ཞིག་དུད་ཁུ་འདྲ་བ་སླ་ང་དོ་ཙམ་སྐྱུགས། དེ་གོང་བད་མཁྲིས་མགོ་མོ་དེ་ལོ་ཤས་བདེ་བར་བྱུང་། དེས་ན་མན་ངག་ཁྱུངས་མའི་གེགས་སེལ་ཐམས་ཅད་དེས་མཆོན་པར་གོ་དགོས། རིམ་པ་དེ་ཉིད་ཀྱི་ཧོར་ཟླ་བརྒྱད་པའི་ཚེས་བཅོ་ལྔ་ཡན་ཆོད་དུ་དཔལ་སྡོམ་པ་ལྷུ་དྲིལ་ནག་གསུམ་ཙར་གྱི་བསྙེན་པ་ཡིད་རྣམ་གཡེངས་ཁོ་ནའི་དབང་དུ་མ་སོང་ཙམ་དུ་གྲུབ། གསུམ་ཙར་གྱི་རྫོགས་རིམ་ལ་ཡང་སོ་སོར་སྨྱོང་བ་ཙུང་ཟད་ཐོན། ཡང་འདི་སྐབས་ནས་ཚོགས་གྲུམ་ལ་བརྟེན་རྐང་པ་ཤིན་ཏུ་ན་བ་ཞིག་རྒྱུན་ཆགས་རང་དུ་བྱུང་། ཟླ་བ་དེ་ཉིད་ཀྱི་ཉེར་གཅིག་ལ་རྒྱ་གར་ཤར་ཕྱོགས་སུ་འབྱུངས་པའི་སློབ་དཔོན་ནི་ཧྲུ་ཊ་ཤྲཱི་ཡང་ཕེབས་བྱུང་ཟླ་བ་ཕྱེད་གཉིས་ཙམ་བཞུགས་ཤིང་། སྔར་གྲུབ་ཆེན་ལྷོ་ཕྱོགས་པ་ལ་ལེགས་པར་མཛོས་པའི་གདམས་པ་དང་བཤད་པའི་འགྲོ་རྣམས་ལ་ཤིན་ཏུ་ཕན་ཐོགས་ཆེ་བར་བྱུང་། འདི་སྐབས་ཟམ་བྲག་ནས་སྟེ་པ་ཀ་བཞིའི་དབྱུང་གིས་རབ་གནས་ལ་ཡོང་དགོས་ཚུལ་གནང་བྱུང་ནའང་། སློབ་དཔོན་རིན་པོ་ཆེ་སྐུ་ཁམས

ཡིད་བརྟན་ཐུབ་པ་མི་འདུག་པ་དང་དགོངས་པའང་མ་གྲོལ་བའི་སྐབས་ནས་འགྲོ་མ་ཐུབ། དེས་ཁོང་ཚོ་དང་སྡེ་པ་ཀུན་སྤྱངས་བྱུང་ཡང་ཤིན་ཏུ་མ་དགྱེས་ཏེ་ཐབས་ཀྱང་མ་བྱུང་མོད། ངེད་ལ་ཁྱད་ཀྱང་མ་མཆིས་ལ་ཁོང་ཚོ་ལ་སྙིང་པོ་ཡང་ཅི་ཡོད། ཕན། བརྒྱུད་པའི་ཆོས་བཅོ་ལྔ་མན་ནས་འཚམས་མ་གྲོལ་གྱི་བར་དུ་རྗེ་བཙུན་མ་ཞལ་གཉིས་མ་ལ་བསྙེན་པ་བྱས་ཤིང་བྱིན་གྱིས་བརླབས་པའི་རྟགས་མཚན་ཡང་ཅི་རིགས་པ་བྱུང་། ཉིན་མཚན་དུ་དགེ་སྦྱོར་འཕེལ་བར་བྱས་པའི་ཕན་ཡོན་གྱིས་གཉིད་ཀྱི་སྐབས་སུ་ཡང་དྲན་པས་ཟིན་ཅིང་རྟགས་སྣང་མང་པོ་ཤིན་ཏུ་གསལ་བར་འཆར་བ་དང་རྨི་ལམ་མི་ཟིན་པ་མི་སྲིད་པ་ལྟ་བུར་སོང་ལྟ་སྐུའི་སྦྱོང་སྤེལ་གྱི་རྩལ་ཤིན་ཏུ་ཆེ་བར་བྱུང་། ལྐོག་གྱུར་ཡུལ་སྣང་ཐན་ཐུན་གཏན་ལ་ཕེབས་པ་དང་རྨི་ལམ་གྱི་དུས་ཐམས་ཅད་དུ་བཟླས་བརྗོད་ཀྱི་སྣང་བ་རྒྱུན་མི་འཆད་པར་འབྱུང་བ་དང་ཉིན་པར་ལྷ་སྐུ་དྲག་ཏུ་བསྒོམས་པའི་ཤུགས་ཀྱིས་མི་རྟོག་པ་གསལ་སྟོང་ལ་ཆམ་ཆམ་འགྲོ་ཞིང་། རེས་འགའ་གཞན་གྱི་སེམས་ཤེས་པ་སྣམ་བྱེད་པ་ལ་སོ་སོར་བསྒྲིམས་ཏེ་བལྟས་པའི་ཚོ་དུ་བས་གཟུགས་བསྒྲིབས་པ་བཞིན་མུན་མུན་འགྲོ་བ་ཞིག་བྱུང་། ཕྱིས་བླ་མ་དམ་པ་ལ་ཞུས་པས་གཞན་སེམས་ཤེས་པ་སྣམ་བྱེད་པ་ལ་ཅི་དགར་བསྐྱུར་ན་ཡོན་ཏན་གོང་འཕེལ་དུ་འགྲོ་བ་ལ་ཆེད་འཛིན་བྱས་པ་དེས་བསྒྲིབས་པ་ཡིན་གསུང་། སྤྱིར་ནས་དབང་ཤེས་བདེ་སྟོང་དུ་གནས་མ་གྱུར་གྱི་བར་དུ་དངོས་གནས་ཇི་ལྟ་བ་བཞིན་དུ་ཤེས་དཀའ་ཞིང་། ནང་གི་རྩ་ཐིག་རླུང་གསུམ་གྱི་བྱེད་པ་ལ་བརྟེན་ཏེ་ཉམས་ཀྱི་རྩལ་དུ་སྐྱེ་བ་དང་། འཇིག་རྟེན་དང་འཇིག་རྟེན་ལས་འདས་པའི་ལྷ་ལྟ་བུར་སྣང་བ་ངོ་བོ་ཉམས་སྣང་དུ་ཤར་བ་རྣམས་ཀྱིས་ཅི་རིགས་པ་སྟོན་པ་ཡོད་པར་སྣང་སྟེ་དངོས་གནས་ཡིན་པ་དགོའོ། །འདི་

སྐབས་ཕྱིན་ཆད་ནས་དབེན་པར་མཚམས་བཅད་དེ་འཁོར་ལོ་སྡོམ་པའི་སྒོམ་བཟླས་ལ་ཞུགས་པའི་ཚེ་རྨི་ལམ་དུ་ས་གསུམ་གྱི་ཕོ་ཉའི་རྣམ་པས་ཁྱབ་པ་དང་བདེ་སྟོང་གི་ཉམས་གཞིག་པར་དཀའ་བ་རྟག་ཏུ་ཡོད་སྣང་། འོན་ཀྱང་ཕྱིས་ཆོས་སྣ་ཚོགས་གཞན་ལ་སླ་དགོས་འདི་དང་། དམ་སེལ་གྱི་གྲིབ་མས་ནོན་པས་གོང་འཕེལ་དུ་འགྲོ་བ་ནི་མེད་དོ། །དེ་ནས་སློབ་དཔོན་དམ་པ་རེ་ཞིག་སྐུ་ཁམས་བདེ་བའི་རྣམ་པ་བྱུང་། སྔར་སོར་ནས་སོ་སོས་འབོད་མི་ནན་ཆགས་ཡོད་པ་ལྟར་རྟོར་ཟླ་བཅུ་གཅིག་པའི་ནང་དུ་བསམ་སྤྱིངས་ནས་བཏེགས་ཁྱུང་རྩེར་ཞག་གཅིག་བསྡད། དེའི་སང་ཉིན་ཡོལ་མོ་སྦྲུལ་སྐུའི་དྲུང་དང་མཇལ། ཟླ་མའི་རྣལ་འབྱོར་ཞིག་དགོས་གསུང་པ་ལྟར་ཕུལ་ཞིང་། ངེད་ལ་ཤིན་ཏུ་ཐུགས་མོས་སྤོབས་སུ་གྱུར་པའི་ཞབས་དབང་དགོས་ཕེབས་སློན་ལམ་མང་པོ་འདེབས་པ་གནང་གིན་འདུག གསུང་ལས་བདག་ཚོ་ལུས་ཀྱང་བདེ་མོ་མི་འདུག་པས་གསོན་གཤིན་ཇི་ལྟར་བྱུང་ཡང་ཐུགས་དམ་སྐྱབས་འོག་ཏུ་འཛུག་དགོས་སོ་གསུང་ངོ་། །འདོལ་བྱུང་དུ་དབང་ཆོས་རང་མི་རང་ལས་ཞུས། རྗེ་རྒྱུད་པ་བ་སངས་རྒྱས་རྒྱ་མཚོ་ཡང་ངེད་འཕྲད་པར་ཕེབས་བྱུང་། དགོངས་བཞེད་ལྟར་རྣམ་ཐོས་མདུང་དམར་ཅན་གྱི་རྗེས་གནང་ཀྱང་ཕུལ། སྔགས་ཕྱོགས་ཀྱི་གསུང་གླེང་ཤིན་ཏུ་འཕེལ་བ་བྱུང་། ཤིན་ཏུ་དགྱེས་ཤིང་ཐུགས་དང་བ་དཔེ་མེད་མཛད་གྱིན་འདུག དེ་ནས་སྟག་རྩེར་ཀུན་རར་བས་མཐུན་རྐྱེན་བཟང་པོ་སྦྱར། དེ་ནས་རྒྱལ་མཁར་རྩེར་ཟླ་གཅིག་ལྷག་ཙམ་ལི་མ་ལྷ་ཁང་གི་མདོའི་གཡབས་ཁྲ་དེར་སྡོད་ཡུལ་བྱས། རྟེན་བཟང་བ་སོགས་ཀྱིས་ཡིན་ནམ་རིག་པ་དྭངས་ཤིང་རྨི་ལམ་བཟང་བ་ཤ་སྟག་བྱུང་། ནཱ་ལོ་ཆེན་པོའི་ཐུགས་དམ་རྟེན་ཡིན་ངེས་དཔལ་རྡོ་རྗེ་འཇིགས་བྱེད་ཀྱི་ཐང་སྐུ་དེ་སྔས

འགོར་བཀྲམ་ཏེ་སྲོད་ཐོ་རངས་བཟླས་སྒོམ་དང་གསོལ་བ་རྩེ་གཅིག་ཏུ་བཏབ་པས། ཡན་ཅིག་རང་ཉིད་འཇིགས་མཛད་ཀྱི་སྐུ་ཉང་སྟོད་ཀྱི་ལུང་པ་དེ་ཡང་ཞབས་གཅིག་གིས་ཁེངས་པ་ཙམ་གྱི་སྐུ་ཚད་ཤིན་ཏུ་ཆེ་བ་ཞིག་ཏུ་གྱུར་ཏེ་ཕྱོགས་བཅུའི་སངས་རྒྱས་ཀྱི་ཞིང་མང་པོ་མཐོང་བ་སྣམ་བྱེད་པ་ཞིག་བྱུང་། བདག་པོ་ཆེན་པོས་སྔ་སོར་སྐུ་ལ་ཡང་ཡང་ཕན་པའི་བྱིན་བསོབ་ཏུ་འབྲིང་མཚམས་དགེ་གྲོང་ཕྱེད་ཀ་དང་། མངའ་བདག་རྒྱལ་མོའི་དྲུང་གིས་བསམ་སྡིངས་ཀྱི་སྒྲུབ་སྡེ་གསར་འཛུགས་ཀྱི་ཐེམ་སྲུ་དཔལ་བེ་ལྷ་ལུང་གི་ཆོས་གཞིས་གནང་། འདི་སྐབས་དོན་གཉེར་སོ་སོ་ལ། ལམ་འབྲས་ཀྱི་གཞུང་བཤད་སླར་མ་སོགས་ཀྱི་ལུང་དང་། གྲུབ་ཆེན་ཛ་ལནྡྷ་ར་བའི་དོ་ཧའི་མན་ངག་དང་བཤད་པ། དེ་ཉིད་བདུད་འགྲེལ་གྱི་བཤད་པ། དམར་པོ་སྐོར་གསུམ་གྱི་མན་ངག་ཡོངས་རྫོགས་ཀྱི་ལུང་། གྲུབ་པ་སྡེ་བདུན་དང་། སྙིང་པོ་སྐོར་དྲུག་གི་ལུང་། བདེ་མཆོག་ནག་པོ་པའི་དབང་ཆ་གཉིས་བདེ་མཆོག་བོད་ཞལ་ཅན་གྱི་དབང་། ཐོད་པ་ཉེར་ལྔ་མའི་དབང་། གཤེད་དམར་གྱི་འོད་གསལ་འཆར་བའི་བྱིན་རླབས། ནཻ་གུ་ཆོས་དྲུག་དྲིལ་བུ་རིམ་ལྔ། གཤེད་དམར་སྦྲོས་མེད་སོགས་ཆོས་ཤིན་ཏུ་འཕེལ་བར་བྱུང་། ཛྙཱ་ལའི་པཎྜི་ཏ་ཕྱུཀྐནཱ་ཏེ་གང་བ་ཀུན་དགའ་དང་། པྲ་ཡ་མཱ་ནཱ་ཏེ་བྱམས་པ་ཀུན་དགའ་གཉིས་ཀྱང་བྱོན་བྱུང་བ་ངེད་ཀྱིས་ཆོས་ཀྱི་གསུང་གླེང་མང་དུ་བྱས་པས་ཁོང་གཉིས་ཤིན་ཏུ་དགྱེས། ངས་ཀྱང་པཎྜི་ཏ་ཡིན་ཚུལ་རྒྱ་ཆེར་བསྒྲགས། ཁོང་ཚོ་མར་ལམ་པཎྜི་ཏ་ཡིན་པ་སུས་ཀྱང་མ་ཤེས། ཁོང་རང་ཚོས་ཡིན་གསུངས་ཀྱང་རྩིས་གདབ་མ་བྱས་འདུག་ནའང་། ཕྱིས་སོང་དུས་དེ་སྐབས་ཀ་པཎྜི་ཏ་ཡིན་པར་ཡང་ཤེས། ཐུགས་དམ་འདི་ལ་བྱེད་ཅེས་སོགས་གནང་ཚུང་དེ་འདྲ་ལ་ཡང་ཆ

མེད་རྒྱུས་གདམས་ཀྱི་ཆོས་བརྒྱུད་མཛད་མཁན་ཡང་སྣང་ངོ་། །མར་ལམ་རྩེ་ཆེན་དུ་ཞག་གསུམ་བསྡད། ཆོས་སྡེའི་སློབ་དཔོན་སོ་སོར་འདོད་ཆོས་ཐན་ཐུན་དང་། རྩེའི་ལྷ་ཁང་དུ་ལོགས་བྲིས་ཞིག་གསོས་དང་གསུང་རབ་རྣམས་ལ་རབ་གནས་རྒྱས་པ་ཞིག་ཀྱང་བྱས། སླར་བསམ་སྡིངས་སུ་སླེབ། དེའི་སང་དགོངས་ཉིད་ནས་མཚམས་བསྡམས། བདེ་མཆོག་གི་བསྙེན་པ་ཁ་གསོ་ཞག་བདུན་པ་ཞིག་བྱས་ནས། ཡབ་བཀའ་ཡུམ་བཀའ་གཉིས་འདུས་ཀྱི་སྦྱིན་བསྲེག་ཞག་བཅུ་གསུམ་ཙམ་བྱས་ཤིང་གྲངས་ཀྱང་ཐེམ། དེ་མཚམས་ནས་ཐབ་ཀྱང་ཁ་བསྒྱུར་ཏེ་སྡིག་སྒྲིབ་སྦྱང་བར་རང་ལ་དམིགས་རང་གི་སྒྲ་བྲགས་པའི་བུབས་སུམ་ཅུ་ཙམ་ཡོད་པ་ཐམས་ཅད་སྦྱིན་བསྲེག་གི་ཚུལ་དུ་བསྲེགས། འདི་སྐབས་འཆར་སྣང་ངོ་མཚར་ཆེ་བ་རང་ཞིག་བྱུང་། དེ་རྗེས་དཔལ་འཁོར་ལོ་སྡོམ་པའི་བསྙེད་རྫོགས་བརླབས་པའི་ཐུན་ཆེ་བ་རེ་འཆག་མེད་དུ་བྱས་ཤིང་། ལྷག་མ་གཤིན་རྗེ་གཤེད་དམར་པོའི་བཟླས་བརྗོད་དང་། སྲུང་མའི་དབང་པོ་འགའ་ཞིག་གི་བསྙེན་པ་བྱས། རྒྱ་གར་ནུབ་ཕྱོགས་སུ་འབྱུངས་པའི་སློབ་དཔོན་ཆེན་པོ་པུཎྜ་བཛྲ་བ་དཔོན་སློབ་ཀྱང་ཕེབས་བྱུང་བ་ལ་ཡང་འཕྲལ་ཞབས་འདེགས་གང་དྲག་བྱས་ཆོས་ཀྱི་འཕྲོས་མང་དུ་ཞུས། ས་གའི་ཟླ་བའི་ཆོས་བརྒྱུད་ནས་བཅུའི་བར་དུ་འཁོར་ལོ་སྡོམ་པའི་བསྒྲོད་ཆེན་དངོས་གྲུབ་འབྱུང་གནས་དེ་ཉིན་རེ་ལ་ཐུན་རེ་བྲིས་པས་ལེགས་པར་གྲུབ། རང་ལ་བློ་བརྟད་པའི་གཤིན་པོ་འགའ་ཞིག་གི་རྗེས་སྒྲུབ་དང་དུས་མཚུངས་བྱུང་བས་ཡན་ལག་བདུན་པའི་སྨོན་ལམ་རྣམས་དེ་དག་ལ་དམིགས་པ་གཙོ་ཆེ་བས་བཏབ། འདིའི་ཆོས་བཅུའམ་དགུ་ལ་ཡོལ་མོ་སྤྲུལ་སྐུ་ཡང་གཤེགས། སྔགས་ཀྱི་མངོན་པར་མིང་བཏགས་པའི་རྩོམ་པ་དེ་ཡང་བྱས།

འཕགས་ཡུལ་མཁས་གྲུབ་ཀྱི་ཐུགས་བཅུད་ཕྱོགས་འདིར་ངེད་རང་གི་ཐུན་མོང་མ་ཡིན་པའི་ལེགས་བཤད་ངེས་དོན་གྱི་གསང་ཚིག་འགོས་ཆེ་བ་བརྩམས་པའི་ཐོག་མ་ཡིན། དེ་ནས་མི་རིང་བར་ཞྭ་དམར་ཅོད་པན་འཛིན་པའི་སྤྲུལ་སྐུ་ཡང་པ་རྣམ་དུ་ཕེབས། དེའི་གནངས་ཉིན་སྟེ་པ་ཀ་བཞིའི་དྲུང་ཡང་བསམ་སྡིངས་སུ་འཕྲད་པ་ལ་ཕེབས། རྗེ་ཞྭ་དམར་བ་མཇལ་བར་ཕྱིན་དུས་དཔེ་མེད་ཀྱི་བསྟོ་སྟོང་གནང་། རྡོ་རྗེའི་བསྲུང་བརྒྱ་ལྔ་བཅུ་པའི་ལུང་ཞིག་དང་། སྐུ་གསུམ་ངོ་སྤྲོད་ཀྱི་ཁྲིད་ཡིག་ཆོས་རྗེ་རང་བྱུང་བས་མཛད་པ་དེའི་ལུང་དང་། བླ་མའི་རྣལ་འབྱོར་ཀུན་འདུས་ནོར་བུ་ལུགས་ཤིག་དང་། ཕྱག་ཆེན་ལྔ་ལྡན་གྱི་ཁྲིད་ཡིག་བསྡུས་པ་རྗེ་དཀོན་མཆོག་ཡན་ལག་གིས་མཛད་པའི་ལུང་ཞིག་ཀྱང་ཐོབ། དེ་འཕྲལ་རྒྱལ་རྩེར་དཔོན་ས་མངའ་བདག་དྲུང་གཤེགས་པའི་དགོངས་རྫོགས་ཀྱི་ཚོ་ག་ལ་ཡོད་དགོས་ཀྱི་འབོད་མི་བྱུང་བས། དེ་ནུབ་བསམ་སྡིངས་སུ་སླེབ་ཙམ་བྱས། སང་སྔ་བར་ཤད་ནས་ཕྱིན་ནས་དགོངས་ཛ་ཐོག་ཏུ་རྒྱལ་རྩེར་སླེབ། དེ་ནས་དགོངས་རྫོགས་མ་གྲོལ་གྱི་བར་སྤྱིར་གྱི་རྩར་མི་འཁྲུགས་པའི་ཚོ་ག་ཚར་བཞི་བཞི་བདག་མདུན་བུམ་བསྐྱེད་རྣམས་ལ་བཟླས་པ་བརྒྱ་ཚར་རེ་དང་ཐུན་ཐ་མ་ལ་ལྷོ་སྒོ་འཆག་མེད་རེ་བྱས། དཔོན་ས་ཡུལ་དེ་ཉིད་རྗེ་དམ་པ་ལ་མི་ཕྱེད་པའི་དད་པའི་གདུང་ཤུགས་གང་དང་ཡང་མི་མཉམ་པ་དངོས་ལའང་ཤིན་ཏུ་ཐུགས་བརྟད་པ་ཅིག་ཡིན་པ་ནས་དགོངས་རྫོགས་ལ་དམིགས་པའི་ཆོས་སྡེར་སྨན་བླ་ཆེན་མོའི་ལུགས་ཀྱི་ཉིན་ཐུབ་ཀྱི་རྟེན་བཀུར་ཞིག་དང་། དགེ་འདུན་རྣམས་ཀྱི་ཕྱག་ཏུ་ཁལ་རེ་ཐོབ་པའི་རྩིས་ཀྱི་འགྲེད་དང་། སྨན་བླ་ཕྱེད་ལངས་ཀྱི་དབང་དུ་བྱས་པའི་རྟེན་བཀུར་དང་འགྲེད་སོགས་བཏང་ཞིང་། དགོངས་རྫོགས་དངོས་གཞི་གྲོལ་མཚམས་ཉི་

ཕྱིད་ཙམ་ལ་ཐོན་པར་བྱས་ཏེ། སང་ཉིན་བསམ་སྡིངས་སུ་སླེབ་པར་བྱས། ཡོལ་མོ་སྤྲུལ་སྐུ་རིན་པོ་ཆེ་གཤེགས་ཁར་ཞལ་ཆེམས་སུ་དགོངས་རྫོགས་དངོས་གཞིའི་གྲལ་དབུ་ངེད་ལ་ཆོས་གསུང་བ་ཡོད་འདུག་པ་ལྟར་ཁོང་རྣམས་ཀྱིས་སྔ་སོར་ནས་ཡོང་དགོས་རྩལ་ཡོད་པ་བཞིན་དེའི་སང་ཉིན་སྐྱིད་སྡུག་ཏུ་སླེབ། ཕྱི་ན་གུར་རྒྱབ་འདུག་པས་དེ་ཁར་ཆོག་བཏང་ཉི་མ་ཕྱེད་ཡོལ་ཙམ་ལ་རྣལ་འབྱོར་པ་ཤས་ཆེ་བའི་དགོན་སྔ་མང་པོ་ནས་འདུས་པའི་ཚོགས་པ་ལྔ་བརྒྱ་ཙམ་ལ་དགོངས་རྫོགས་དངོས་གཞི་བཟབ་མ་བྱུང་། གྲལ་འགོ་ལ་ངེད་ཀྱིས་ཕྱིན། སང་ཉིན་ཆོས་རྗེ་གདན་ས་པ་སོགས་ལ་ཤིས་བརྗོད་དང་ཚེ་དབང་སོགས་བྱས་ཉི་ཕྱེད་ཙམ་ལ་ཡོངས། པདྨ་ཞོལ་དུ་གསེར་མདོག་ཅན་ནས་མཁན་སློབ་ཆོས་གནས་ཚང་དུ་གསོལ་ཇ་ལ་ཤོག་གསུང་པ་ལྟར་ཕྱིན། གསུང་རབ་ཀྱི་གླིང་སླང་དང་བཤད་གད་འཕྲིས་མས་ཉམས་དགའ་བར་བྱུང་། དེ་ནུབ་རང་གནས་སུ་སླེབ་ཞག་ཉི་ཤུ་སྐོར་ཕྱི་མཚམས་སེ་བྱས་ཤིང་། སྔ་གོང་སྡུག་ལུང་ནས་སྐྱབས་གནས་དམ་པའི་བཀའ་ལས། འཕགས་ཡུལ་ནས་བྱུང་བའི་ཆོས་གསར་པ་འདི་རྣམས་རྒྱ་གཞུང་གུན་ལག་ཏུ་ལོངས་དཀའ་བར་འདུག་པས་ཐམས་ཅད་ལ་ཡིག་ཆ་གསལ་བ་རེ་བྲིད་དགོས་བཀའ་སྩལ་བ་ལྟར་འཕྲལ་དུ་བྲིད་འདོད་ཙམ་ཡོད་ནའང་ལེ་ལོས་རྒྱུ་བྱས་བྲིལ་བ་དང་ཁ་འདོན་སོགས་ཀྱི་སྐབས་ནས་ཆེར་མ་གྲུབ། ཡོས་ལོའི་ནང་དུ་དྲན་བསྐུལ་གྱི་ཕྱིར་ས་བཅད་ཙམ་རེ་བྲིས། སྐབས་འདིར་ཇཾ་ལཀྵ་རའི་སྒྲུབ་ཐབས་ལྟར་གྱི་ཕག་མོ་ལས་བདུན། རྡོ་རྗེ་ཕག་མོའི་སྒྲུབ་ཐབས་རྫོན་པའི་གདམས་ངག་རྣལ་འབྱོར་མ་སྣ་ཚོགས་མདོག་ཅན་རྣམས་ཀྱི་སྒྲུབ་སྐོར་དང་། དོ་ཧ་རྣམ་གྲོལ་སྙེ་མའི་ཕྲིད་ཡིག་སོགས་མན་ངག་གི་ཡི་གེ་དྲུག་ཙམ་བྲིས་ཤིང་། དེ་ནས་མཚམས

བགྲོས་ཏེ་ཚོར་འདུས་སུ་སླེབ་ཙམ་བྱས་དགོངས་བཞེད་ཀྱི་ཆོས་ཐན་ཐུན་ཕུལ། སྟེ་པ་རྒྱལ་བུ་སྙུ་བགྲེས་པའི་དགོངས་བཞེད་ལྟར་ཕྱུག་དྲུག་པའི་གཏོར་ཆོག་སྟོ་མ་དེ་བཙམས། ཛ་ལནྡྷ་རའི་དོ་ཧའི་ཊཱི་ཀ་རྫོམ་པའི་འགོ་ཡང་བཙུགས་ཤིང་། དེ་ནས་སྟར་ཐང་དུ་གཙུག་ལག་ཁང་གི་རྟེན་རྣམས་ལ་ཕྱག་མཆོད་རྒྱས་པར་ཕུལ། འདི་སྐབས་སྐོར་དུ་སྡེ་པ་སྟར་ཐང་ནས་དང་མཐོང་ལེགས་པ་ཁོང་རང་དཔོན་གཡོག་འཕྲོགས་པ། ཁོང་དཔོན་གཡོག་གཉིས་ཐད་ནས། ངེད་ལ་ཐུགས་རྟོག་ཟློས་པའི་གསུང་འཕྲིན་པ་ཞིག་འདུག སྐྱི་བབས་ནི་རང་གིས་བཟང་མ་བཏང་བའི་གནོད་པ་ཡང་ཡིན་སྲིད་པ་དང་། ཁྱད་པར་ལུང་བསྟན་སད་སྲུད་ལ་ཐུགས་བརྟད་རང་འཆའ་བ་ཞིག་འདུག་པས་དེ་ལྟར་ཡིན་ནམ་ཆ་མ་མཆིས། གང་ལྟར་ནའང་ཐུགས་རབ་ཆེ་ཤོས་དང་ཐུགས་དྲན་གསལ་ཤོས་དང་ཐུགས་ཚོད་ཆེ་ཤོས་དང་ལུང་བསྟན་མཛད་པ་པོ་རྣམས་ཀྱི་རང་འཚང་སྟོན་བྱེད་ཙམ་དུ་གདའོ། ། གནས་སྲིན་པོ་རིར་ཤོག་གསུང་བ་ལྟར་ཞག་གསུམ་ཙམ་བསྡད་ཅིང་། དགོངས་བཞེད་ལྟར་གསང་བ་འདུས་པ་འཇམ་པའི་རྡོ་རྗེའི་དབང་བསྐུར་ཞིག་བྱས་ལུང་ནག་ཤེལ་དཀར་དུ་ཡང་གནས་བཙུའི་ཐང་ཀ་གསར་བཞེངས་ལ་རབ་གནས་བྱས་པ་བཀྲ་ལོད་པ་རང་ཞིག་བྱུང་བས་དེ་རྗེས་ལོ་དེ་ཀའི་ནང་དུ་ཤེལ་དཀར་གྱི་གདོང་དེ་ལ་འགྲོ་དགོས་ལན་གཉིས་བྱུང་ནའང་ཁོང་ཚོལ་གསངས་ནས་ཕྱིན། དེ་ནས་ཇོ་ནང་དུ་སླེབ་གཙང་བདེ་མཆོག་རྩེ་ལ་འབོད་མི་ནན་ཅན་བྱུང་བ་བཞིན་ཕྱིན། འདི་སྐབས་འདུ་ཁང་གི་ལོགས་བྲིས་སྐྱེས་རབས་བརྒྱ་རྩ་དང་གཙང་ཁང་གི་ལོགས་བྲིས་དང་ལམ་འབྲས་བླ་བརྒྱུད་ཀྱང་གཅིག་གཉིས་མ་གཏོགས་ཕལ་ཆེར་གྲུབ་འདུག་པ་བཞིན་རབ་གནས་རྒྱས་པར་བྱས། རྟེན་རྣམས་སྟུམ་ཞིང་བཀྲག་ཆེ

བར་འགྲོ་བ་སོགས་ཐུན་མོང་སྤྱི་མཐུན་དུ་བྱིན་རླབས་ཀྱི་ལྷུས་མངོན་ཙམ་བྱུང་། དགོན་པ་བ་རྣམས་ལ་ཀྱི་རྡོར་གྱི་དབང་བསྐུར་ཞིག་དང་། སྟར་ལམ་འབྲས་ཞུ་སྒྲོང་བའི་གྲྭ་པ་འགའ་ཞིག་ལ་ལམ་དབང་ཞིག་ཀྱང་བྱས། སླར་ཇོ་ནང་དུ་དུས་འཁོར་སྒྲུབ་མཆོད་ཀྱི་སྐབས་སུ་བྱུང་བ་རྟུལ་ཚོན་གྱི་དཀྱིལ་འཁོར་བཞེངས་པའི་སྟེང་དེ་ཉིད་ནས་སྒྲུབ་སྟེ་གང་ཡོད་ཀྱི་སྟེང་དུ་རིན་པོ་ཆེ་ངག་དབང་བཀྲ་ཤིས་པ་དཔོན་སློབ་སོགས་ཅི་རིགས་དང་བཅས་པ་ཡོངས་སྒྲིལ་བདུན་བརྒྱ་ཙམ་ལ་དུས་ཀྱི་འཁོར་ལོའི་དབང་བཅུ་གཅིག་ཡོངས་རྫོགས་སུ་བསྐུར། ཛ་ལནྡྷ་ར་པའི་དོ་ཧའི་འགྲེལ་པ་ཡང་འདི་སྐབས་སུ་བཀོད་གྲུབ། སངས་རྒྱས་བྱང་ཆུབ་སེམས་དང་རྡོ་རྗེ་མ། །སྐད་ཅིག་དེ་ལ་ནམ་མཁའ་གང་བར་སྣང་། །ཞེས་པའི་ཚིག་གི་འགྲེལ་པ་རྩོམ་སྐབས། ཉིན་མོ་གཉིད་ཡུར་དུ་སོང་བའི་རྨི་ལམ་ན་གཞུང་དོན་དང་མཐུན་པའི་རྨི་ལམ་གྱི་ལྷུས་ནམ་མཁའི་ལྷ་ལས་དབང་བསྐུར་བླང་བའི་གསལ་སྣང་དང་བཅས་པ་བྱུང་ཞིང་། གདོང་དགའ་བ་སྐྱུ་གཞོན་པ་ཚེ་བརྟན་ལགས་ཁོང་རང་ཚོ་ལ་ཤིན་ཏུ་གཅེས་པ་ཡིན་པ། ངེད་ལའང་སྙིང་ནས་དད་པ་ཡོད་ངེས་དེ་ངམ་རིངས་དུ་འདས་པའི་བསྔོ་རྟེན་ཡང་འདི་སྐབས་བྱུང་། སླར་ཡང་དེ་མཚམས་སློབ་དཔོན་རིན་པོ་ཆེའི་དྲུང་དུ། རྡོ་རྗེ་འཕྲེང་བའི་དབང་ལ་སོགས་པ་ཆོས་འགའ་ཞིག་ཞུ་བར་མྱུར་ཤད་ཕྱིན། པོ་དོང་བཀྲ་ཤིས་སྒང་གི་ཐད་དེར་གདོང་དགའ་ནས་ཚེ་དབང་བསྐུར་བ་ལ་ཡོང་དགོས་ཚུལ་འབོད་མི་ནན་ཅན་དཔེ་མེད་རང་བྱུང་ནའང་ད་རེས་ཡོང་མི་ཐུབ། ཟླ་བ་གཉིས་ཙམ་གྱི་ཁོངས་སུ་ཡོང་གང་ཐུབ་བྱེད་བྱས་ཐག་བཅད་ནས་ཕྱིན། བྱང་ཆེན་དུ་སླེབ་དུས་པཎྜི་ཏ་པུཎྜ་ནནྡ་དང་པྲ་ཡཱ་མཱ་ནནྡ་གཉིས་པོའང་ལྷ་ས་སོགས་དབུས་ཕྱོགས་རྣམས་འཁོར་བའི་ངེད

ལ་ཆེད་ཀྱིས་འཕྲད་པར་བྱོན། དེ་དག་གྲུབ་མཐའ་ནང་པར་འདུག་ཀྱང་ཕ་མེས་ཀྱི་ཆོས་རིག་བྱེད་ལ་ཡང་ཞེན་ཆེ་བར་འདུག་ཅིང་ཕྱི་རོལ་པའི་ལྷ་གཅིག་གཉིས་བསྟེན་གྱིན་འདུག་པས་དབང་ཆོས་སོགས་ནི་མ་ཞུས། རིག་པའི་གནས་ཐམས་ཅད་ལ་ཤིན་ཏུ་མཁས་པར་འདུག་པས་དོགས་གཅོད་མང་དུ་བགྱིས་ཤིང་བསྟན་བཅོས་ཐན་ཐུན་འདྲ་བསྒྱུར། ཧྥ་ར་ཏ་དང་རཱ་མ་ཡ་ཎ་ལ་སོགས་པའི་ལོ་རྒྱུས་ཀྱང་མང་དུ་ཐོས། དེ་སྐབས་རཱ་མ་ཡ་ཎའི་སྒྲུངས་མ་ཧ་ནུ་མནྟའི་ཆོ་འཕྲུལ་ལུས་བྱང་ཆེན་གྱི་རི་དང་མཉམ་པའི་སྤྲེའུ་དང་ཧྥ་ར་ཏའི་སྒྲུངས་མ་རྒྱལ་པོ་ཌྷི་མ་དངོས་སུ་མཐོང་བས་པཎྜི་ཏ་ན་རེ་ཁྱོད་ལ་འགོ་བར་འདུག་མཐུ་དང་སྙན་གྲགས་ཡོངས་སྒྲོད་ཆེན་པོ་ཡོང་གསུང་ནའང་། ཆོས་ལ་མི་དད་པའི་ལྷ་འདྲེ་བསྟེན་པ་ག་ལ་ཞིག ཕྱིས་ཀྱི་བླ་ཆེན་མང་པོའི་འདོད་བྱ་ཆེན་པོ་ཞིག་དེ་དུས་རང་རྩོལ་མེད་དུ་འགྲུབ་ལ་ཁད་བྱུང་ནའང་རྣལ་འབྱོར་བ་བདག་གིས་ཅི་དགར་བོར་བ་ལགས་སོ། །ཞག་བཅུ་ཙམ་ཉིད་དང་མཚན་དུ་གླེང་སླང་བྱུང་། དེ་རྗེས་བསམ་སྟེངས་སུ་དཔལ་ལྡན་བླ་མ་དམ་པ་བྱམས་པའི་མཚན་ཅན་གྱི་དྲུང་དུ་རྡོ་རྗེ་འཕྲེང་བའི་དབང་ཡོངས་སུ་རྫོགས་པ་དང་དཔལ་མཁའ་འགྲོ་རྒྱ་མཚོའི་དབང་བསྐུར་བ་ཞུས། འདོལ་བྱུང་དུ་ཁོར་ཙམ་ཞིག་ཕྱིན། དཔལ་ལྡན་བླ་མ་དམ་པ་རྡོ་རྗེ་འཛིན་པ་ཆེན་པོ་དཔལ་ལྡན་ཆོས་ཀྱི་བཟང་པོའི་ཞལ་སྔ་ནས་ཀྱང་སྤྱན་དྲངས་ཏེ། རྟུལ་ཆོན་གྱི་དཀྱིལ་འཁོར་དུ་དཔལ་དུས་ཀྱི་འཁོར་ལོའི་དབང་ཡོངས་སུ་རྫོགས་པ་བདག་པོ་ཆེན་པོའི་མཐར་ཐུག་པ་དང་། གསང་བདག་འཁོར་ལོ་ཆེན་པོ། དྲིལ་བུ་ལྷ་ལྔ་གཟུངས་གྲྭ་ལྔ། དྲིལ་བུ་ལུས་དཀྱིལ་ལ་སོགས་པའི་དབང་བསྐུར་མང་པོ་ཞུས་ཤིང་། དེ་མཚམས་རྒྱལ་རྩེར་ཞག་གསུམ་ཙམ་ཞིག་ཕྱིན། ཡར་ལམ་མར་ལམ་གཉིས་ཅར་

དཔལ་སྐོགས་བྱས། བླ་མ་དམ་པ་དེ་ཉིད་ཀྱི་དྲུང་དུ་སླར་ཡང་ལྷུ་ཧེ་པ་དང་། འཆི་མེད་ཛ་སྒྲའི་དབང་དེ་ཞུས། དེ་མཚམས་ཞབས་ནས་འཇིག་པ་རྣམས་ཀྱིས་འབོད་མི་ནན་ཅན་བྱུང་བར་བརྟེན་ཞབས་སུ་ཕྱིན་དུས་གར་ཕྱིན་ཕྱིན་དུ་ཡུལ་མི་ཐམས་ཅད་ལ་ཚེ་དབང་དང་མ་ཎིའི་ལུང་ཙམ་གྱི་ཆོས་འབྲེལ་བྱས། རྣམ་རྒྱལ་གླིང་དུ་ཞག་གསུམ་ཙམ་བསྡད་གྲྭ་ཚང་ཆེན་མོར་མང་ཇའི་རྒྱུར་ཇ་སིགས་གཅིག་ཕུལ། གཞན་གནང་སྦྱིན་དགོས་ན་བླ་ཆེན་འབེར་མོ་ཚོ་ལ་ཞུས་ཤིག་བྱ་བཏང་ལ་རྒྱུ་ནོར་གྱི་རེ་མ་ཆེ། ཡར་ལམ་ཞོང་ཞོང་གི་གནས་མཇལ་ཙམ་བྱས་ཏེ། དེ་ནུབ་སྐྱབ་གནས་ཆེན་པོ་འཇིག་ཏུ་སླེབ། སང་ཉིན་གྲྭ་ཚང་ཆེན་མོའི་སློབ་དཔོན་པ་རིན་པོ་ཆེ་ཚུལ་ཁྲིམས་པ་སོགས་ཞབས་ཀྱི་དགོན་སོ་སོ་ནས་ཆོས་ཞུ་བ་མང་བར་སླེབ་པའི་གནང་ཉིན་དེ་ག་ནས་ཞབས་ཆོས་རྒྱས་པའི་འགོ་བཙུགས་ཏེ། ཕྱིའི་ཆོས་གྲྭར་ཁྲིད་ཀྱི་ཆོས་ཐུན་གཉིས་གཉིས་མགོན་པོའི་བཀའ་རྣམས་མ་གཏོགས་གཞུང་བཀའ་ཉི་ཤུ་པོ་ཡང་ཆོས་གྲྭ་དེ་ཉིད་དུ་བགྱིས་ཤིང་ལུང་ཡང་ཕལ་ཆེ་བ་དེ་ཀར་སོང་། ཆོས་ཀྱི་རྣམ་གྲངས་གཞན་ཐམས་ཅད་བླ་བྲང་དུ་བྱས་ཤིང་ནམ་ལངས་མ་ཐག་ནས་སྲོད་ཆེལ་གྱི་བར་དུ་ཆོས་ཀྱིས་འདའ་བར་བྱས། གནས་དེར་རིག་པ་དྭངས་པོ་ཉིན་མོའི་བྱ་བས་དུབ་པའི་རྣམ་པ་མེད་པའི་ནུབ་མོ་ཁ་འདོན་དགེ་སྦྱོར་ཤིན་ཏུ་སླར་བ་དང་གཉིད་ཙུང་ཟད་རེ་བྱུང་བ་ལ་ཡང་རྨི་ལམ་ཡ་མཚན་ཅན་ཁོ་ནས་དུས་འདའ་བར་བྱུང་། ཚོགས་པ་རྣམས་ལ་ཚེ་དབང་ཞིག་བྱས་པ་ལ་ཆེད་ཀྱིས་བརྡའ་བཏང་བ་སོགས་མེད་ཀྱང་མདའ་ནས་མི་ནག་པ་སྟོང་བྱུད་ཙམ་ཚོགས་མི་ཚོགས་ཆེ་ཞིང་དད་པའང་ཆེ་བར་འདུག་པས་བྱང་ཆུབ་ཀྱི་ས་བོན་ཐེབས་སུ་རེ་བའི་ཚེ་དབང་གི་སྟོན་དུ་སེམས་བསྐྱེད་ཀྱི་ཆོ་ག་རྒྱས་པ་ཞིག་བྱས། གྲུབ་ཆེན་ཁྱུང་

པོ་རྣལ་འབྱོར་གྱི་ཡིན་ཐང་ཞལ་ཕྱེ་བའི་དུས་སུ་འཇའ་སྤྲིན་གྱི་བཀོད་པ་སྣ་ཚོགས་ལས་མེ་ཏོག་གི་ཆར་འབབ་པ་བྱུང་། དེ་མཚམས་དགྲ་འདུལ་ནས་ཀྱང་འབོད་མི་ནན་ཅན་དང་། བརྒྱ་ཚོ་ནས་ཀྱང་ཅོག་པོ་རྩེ་ཙམ་དུ་ཅིས་ཀྱང་ཡོད་དགོས་ཤིང་། ཞལ་ངོ་རྣམས་ཀྱང་ཅོག་པོ་རྩེར་ཕེབས་གསུང་བ་སོགས་བྱུང་ཀྱང་། གདོང་དགའ་ནས་འཕྲལ་དུ་ཡོང་དགོས་པའི་འབོད་མི་ནན་ཆེས་པ་དང་། དེ་སྐབས་གདོང་དགའ་བའི་གནས་གཞིས་ཀྱིས་འདོད་དང་མ་བསྟུན་ཀྱང་མ་བྱུང་བའི་སྐབས་ནས་དེ་ཚོར་འགྲོ་མ་ཐུབ་ཅིང་ཅོག་པོ་རྩེ་གྲུབ་ཆེན་ཁྱུང་པོའི་གནས་ཆེན་ཡིན་པ་ལ་མཇལ་ཡང་མ་ཐུབ། སྤྱིར་ཡང་ཡོན་བདག་གི་ངོས་འཛིན་འདི་བར་ཆད་ཤིན་ཏུ་ཆེ་བར་ཡོང་གིན་གདའོ། ཁོང་ལམ་དུ་ཞག་གཉིས་བསྡད་ཤིན་ཏུ་འཚུབ་པ་རང་ཞིག་བྱུང་བ་ཁོང་ཚོའི་ནད་སོ་གྲག་ཤོས་དེ་ལོ་འདས། གཡང་གི་ཆོས་སྡེར་སྡེ་པ་ཆོས་རྗེའི་སྲས་པོ་སྐྱ་འབྲིང་བ་སློ་སློ་བྱུང་དང་བཅས་པས་སྣ་ལེན་བཟང་པོ་དཔེ་མེད་མཛད་ཅིང་། ཆོས་ཐན་ཐུན་འདྲ་ཕུལ། དེ་ནས་ཨོ་རྒྱན་རྫོང་དུ་དཔོན་སའི་དྲུང་གི་དགོངས་བཞེད་བཞིན་སླར་ཁྲིད་ཀྱི་སྙིང་པོ་བསྡུས་པ་ཞིག་དང་ཚེ་དབང་སོགས་ཕུལ་ཏེ། ར་ས་བརྒྱུད་ནས་གདོང་དགར་སླེབ། ཞག་བཅུ་གསུམ་ཙམ་བསྡད་པའི་རིང་ལ་ཀྱཻ་རྡོར་གྱི་དབང་སོགས་དབང་དང་དམར་པོ་སྐོར་གསུམ་ལ་སོགས་པ་རྗེས་གནང་ཟབ་ཟུར་བཀའ་མང་པོ་དང་། ཡུལ་གང་དུའང་མི་བཅུ་པ་ཡར་ཀླུངས་སུ་བཅུའི་རྣམ་པས་ཚེ་དབང་སྟོང་རྩ་རང་བྱེད་དགོས་བྱུང་། རི་ཁྲིད་ཆེན་པོ་རྗོ་ནང་དུ་སླེབ་འཕྲལ་ནས་དུས་ཁྲིད་སྔར་ཁྱུད་ཀྱི་ཕྱག་ལེན་ལྟར་བཙུགས། དེ་ལའང་དུས་ཁྲིད་འཛུགས་འཕྲིས་པས་ཁྲིད་གསར་བ་ཏ་ཅང་མང་བ་རང་ནི་མ་བྱུང་། སྒྲུབ་སྡེ་རང་ལ་ཁྲིད་ཤིན་ཏུ་སྨིན་པ་བར་དུ་དགེ་བའི་ཁྲིད་ཡན་ཆད་རྫོགས་

པར་བྱས་ཤིང་ངེས་དོན་རྒྱ་མཚོ་བཤད། ཀུན་དགའ་དཔལ་བཟང་ཡང་འདི་སྐབས་ན྄་བོ་ལ་སླེབ་པ་ཡིན། སྐབས་དེར་འཚེར་དུ་མཇལ་བར་ཁོར་ཙམ་ཕྱིན། གསང་བ་འདུས་པ་མི་བསྐྱོད་རྡོ་རྗེའི་དབང་ཟུར་བཀའ་ཞིག་ཞུས་པས་རྡོ་རྗེ་འཕྲེང་བའི་དེ་ཀ་བྱུང་། སླར་ཇོ་ནང་དུ་ཆོས་ལུང་བྱང་རྩེའི་སྒྲུབ་སྡེ་པ་རྣམས་ཆོས་ཞུ་བར་བྱུང་བ་ཉེར་མཁོའི་ཀྱི་རྡོ་རྗེ། མི་འཁྲུགས་པ། བདེ་མཆོག་ནག་པོ་པ་བདེ་མཆོག་ལྷ་ལྔ། འཇིགས་བྱེད་རྣམས་ཀྱི་དབང་དང་རྣལ་འབྱོར་མའི་བྱིན་རླབས་སོགས་བྱས་སོ། །

འདིར་སྨྲས་པ། ཐ་སྙད་ངན་གཡོའི་རློས་གར་དེ་ཡིས་ཏེ། །ངེས་དོན་སྒྲུང་རྩེ་འཕྲུང་བ་འདི་ཉིད་མཆོག །དུས་ནི་མི་བརྟན་ལང་ཚོ་ཡོལ་པ་དང་། མི་རྟག་དོན་སེམས་ཡང་དག་དོན་ལ་གཞོལ།

དེ་མཚམས་རྡོ་རྗེ་འཆང་ཆེན་པོ་དཔལ་ལྡན་རྩ་བའི་བླ་མ་དམ་པ་མཇལ་བར་འདོད་པས་བཤུལ་ལམ་དུ་ཞུགས་ཏེ་བདེ་ཆེན་གདོང་དགའ་སོགས་བརྒྱུད་ནས་བདེ་སྐྱིད་གླིང་དུ་སླེབ། ཉི་ཤར་དུ་སྡེ་པ་བརྟན་པ་ལགས་ཡུམ་སྲས་གཉིས་ཙར་སྨན་པས་དཔྱད་ཞུལ་བ་མ་འཕྲོད་པའི་སྐབས་གཅིག་ཏུ་གཤེགས་པ་ནས། སྡེ་པ་རྗེ་དྲུང་ཀུན་དགའ་བསོད་ནམས་དྲུང་གིས་ངེད་ལ་ཡོང་དགོས་ཚུལ་ནན་ཆགས་གནང་བ་ལ་མི་ཡོང་བར་ཐག་ཆོད་ཞུས་ནའང་། སླར་ཡང་ནན་ཆགས་ཡོད་སྐབས་རྗེ་དྲུང་ལ་མངའ་ཞབས་དང་། ཆོས་སྡེ་ཡུལ་ལོག་བྱས། བྲག་སྟོད་ནས་བླ་མ་རིན་པོ་ཆེས། ཡུམ་སྲས་སྐུ་གཤེགས་པ་གཉིས་ཀྱི་སྤྱུར་བཞུ་བྱང་བཞུ་ནང་སྐབས་ཀྱི་ཞབས་ཏོག་དང་དགོངས་རྫོགས་དང་ཡོན་སོགས་ཀྱང་ཉི་ཤར་སློབ་དཔོན་བ་དང་། མི་སྣ་འདུས་པས་བྱེད་པ་ལས། རྗེ་དྲུང་རང་ལ་རང་དབང་ཐོབ་

པ་གཅིག་ཀྱང་མེད་པར་མ་ཟད་དམ་འཛུར་ཆེ་བར་བྱས་འདུག བླ་མ་དམ་པའི་ཕྱག་དམ་ན་ཤེལ་དཀར་ཕྱོགས་ལ་སོང་ན་ལེགས་པ་འདུག་ཅིང་བྲག་སྟོད་དུ་རྩེ་འཛོམ་ཙམ་གནང་ཕེབས་པ་ལྟར་ཕར་ལམ་ཆུ་ཚན་ཁར་ཞུགས་གསུམ་ཙམ་ཆུ་ཚན་ཅུང་ཟད་བསྟེན་པས་དེ་སྐབས་ཀྱི་དེ་མགོ་སྲིན་དང་ཆུ་སེར་ལ་ཕན་པར་བྱུང་། ཤེལ་དཀར་དུ་སླེབ་དུས་དེར་རྫོང་གཉིས་དང་ཆོས་སྡེ་སོགས་ཕལ་ཆེར་གོགས་ཤིང་དེངས་པའི་རྣམ་པ་ཅན་དུ་འདུག་པ་མཐོང་བའི་རྐྱེན་གྱིས་སྐྱོ་ཤས་དྲག་ཏུ་སྐྱེ་བ་བྱུང་། རྩེབས་རི་རྒོད་ཚང་མཛལ་རྗེ་རྒོད་ཀྱི་ཞེ་བཅད་དང་སྒྲུབ་ཚུགས་ཀྱི་རྣམ་ཐར་ལ་འཇུག་པར་སྨོན་ལམ་སྙིང་ཐག་པ་ནས་བཏབ། དེར་བཞུགས་ཀྱི་དཔོན་སློབ་རྣམས་ལ་བླ་མའི་རྣལ་འབྱོར་ཞིག་ཆོས་འབྲེལ་དུ་བྱས། བྲག་སྟོད་རྡོ་རྗེའི་ཕོ་བྲང་དུ་དཔལ་ལྡན་བླ་མ་དམ་པའི་ཞབས་དྲུང་དུ་འབྱོར། དཔོན་སློབ་རྣམས་ཀྱང་དེ་ཀའི་ཁར་ཉིན་ག་ཕེབས་པ་ཡིན། སྐུ་མཐོང་བའི་མོད་ལ་སྤྲར་དང་མི་འདྲ་བའི་རིག་པ་རྗེན་གྱིས་སོང་། མཚན་ཟངས་ཀྱི་ཕྱིའི་སྣང་བ་བན་བུན་ཙམ་ལ་རིག་པ་ཡེར་གྱིས་ཐོན་པ་བདེ་སྟུག་ལས་འདས་པ་ཞིག་བྱུང་། སྐབས་འདིར་རྡོ་རྗེའི་གནས་པ་དང་པོའི་འཆར་སྒོ་སྦྱོར་རྒྱུ་ཡིན། འདི་སྐབས་བླ་མ་དམ་པའི་ཞབས་དྲུང་དུ་འཁྲིད་ཚུལ་མན་ངག་སྒྲུབ་ཐབས་སོགས་རྣམ་གྲངས་མང་བ་ཞིག་དོན་གཉེར་གྱིས་ཞུས་ཤིང་གནང་། གསར་དུ་བསྒྱུར་བའི་དབང་བྱིན་རླབས་རྣམས་དགོས་ཕེབས་པ་ལྟར་ཕུལ། བཀའ་སྟུལ་སྤྱི་བོར་ནོད་དེ་སྒྲུབ་སྡེ་རྣམས་ལ་རྩ་དབུ་མའི་ཁྲིད་བྱིན་རླབས་ངོ་སྤྲོད་དང་བཅས་པ་དང་། ནག་པོ་པའི་བསྐྱེད་རྫོགས་ཀྱི་ཁྲིད་རྣམས་ཞིབ་པར་བཤད། དེ་མཚམས་སྤྲ་ལུང་དུ་ཕྱིན་ཞག་གཉིས་ཙམ་བསྡད། སྤྲ་ལུང་ཆོས་རྗེ་ངག་དབང་པ་དང་ལྷན་དུ་ལུས་ཀྱི་ཕུའི་ལ་ལ་ཐོན་ནས

གླང་སྐོར་དུ་སྐུ་གདུང་དཀར་རུ་དང་དམ་པའི་སྐུ་འདྲ་མཆལ་ཞལ་མ། ཀོ་བྲག་པའི་སྐུ་འདྲ་ཕྱག་གནས་མ་སོགས་རྟེན་མཇལ་ཐམས་ཅད་ཞིབ་པར་བགྱིས། རྟེན་རྣམས་ལ་དཀར་མེ་སྣན་དར་སོགས་མཆོད་པ་བཟང་རབ་ཕུལ་ཞིང་། སྐུ་གདུང་དཀར་རུ་ལ་མཐོང་སྣང་མང་དུ་བྱུང་། དེ་ནུབ་རྨི་ལམ་དུ་གྲུབ་ཐོབ་བཅུ་དྲུག་དང་མཁས་མཆོག་བཅུ་དྲུག་གི་སྐུའི་སྣང་བ་དང་བྱིན་གྱིས་བརླབས་པའི་ལྟས་བྱུང་ནས་གསོལ་འདེབས་ཀྱང་བརྩམས། འདི་བྱིན་རླབས་སྣ་བསྡུས་འཇུག་ཚུལ་གཅིག་ཡིན་པ་འདུག ཇོ་བཙུན་དམ་པ་སངས་རྒྱས་རང་གིས་གྲུབ་ཐོབ་ཕོ་མོ་ལྔ་བཅུ་སོགས་མང་པོ་རང་ཅིག་མཇལ་འདུག་པ་དེའི་རྟེན་འབྲེལ་ཅིག་ཡིན་པ་འདྲའོ། །ཞིང་རིངས་སུ་ཕྱིན་ཡུལ་པ་དེ་ལ་གདོན་གྱི་བར་ཆད་ཀྱི་འཚུབ་ཆེན་པོ་འདུག རིག་པ་འུར་ནས་ཁྲིམ་མི་ཐམས་ཅད་བརྡུངས་གཤིས་ངན་པའི་གྲགས་པས་ཁྱབ། འོན་ཀྱང་ཡུལ་པ་དེ་ཚོ་རང་གི་ཆགས་སྒྲོ་སངས་པར་མཛད། ས་སྐྱ་ཡུལ་རྒྱང་སྤྲོ་ལེབ་ར་ཆུ་རྣམས་སུ་སོ་སོའི་འདོད་པ་ལྟར་ཡིག་དྲུག་དང་ཚེ་དབང་གཙོ་བོར་གྱུར་པའི་ཆོས་འབྲེལ་ཐོབ་པར་བྱས། སླར་ཡང་སྤྲ་ལུང་དུ་བདེ་མཆོག་གི་དབང་དང་། ནཱ་གུའི་དམིགས་འདོམས་དང་། རྗེས་གནང་འགའ་ཤས་དང་ཁྲིམ་དབང་ཞིག་ཀྱང་བྱས། ས་ག་ཟླ་བའི་ཚེས་བཅོ་ལྔ་ལ་བྲག་སྟོད་དུ་སླེབ། སྤྲུལ་སྐུ་སྐྱན་ཐང་པས་ངམ་རིང་དུ་སྣན་འབུལ་ལ་བརྟེན་ཏེ་དཔོན་ས་མངའ་བདག་དྲུང་ནས་བཀའ་གོ་ནན་ཅན་ཆོས་ལུང་གི་མི་སྣ་དང་བཅས་པ་འབོད་མིར་འབྱོར། ཟླ་བ་འདིའི་ནང་དུ་དྲུང་ཆེན་གྲགས་པ་ལ་དུས་འཁོར་གྱི་དབང་ཞིག་བྱས་པ་སྒྲུབ་སྡེ་པ་ཐམས་ཅད་ཀྱིས་ཀྱང་གསན། བླ་མ་དམ་པས་དགྱེས་པ་རྡོ་རྗེ་ལ་བརྟེན་ནས་དམ་རྫས་སྒྲུབ་པའི་ཕྱག་གཡོག་དེ་བགྱིས་ཤིང་། འདི་སྐབས་ཀྱང་དྲི་བཟང་ཐག་རིང་དུ

ཚོར་བ་དང་རྫས་ལ་སྦྲ་དང་བཅས་ཏེ་ཁོལ་བ་ལྟར་གྱུར་པ་ལ་དངོས་སུ་བདུད་རྩི་བབས་པའི་རྣམ་པ་ཡ་མཚན་ཅན་བྱུང་། རྗེས་གནང་བྱིན་རླབས་འདྲ་ཞུ་ཡིན་ཡོད་པའི་སྐབས་སུ། བླ་མ་དམ་པའི་ཞལ་ནས། ད་དུང་སེམས་ཁྱེད་ལ་བསྒྱུར་མ་ཞིག་བྱས་ན་མི་ལེགས་སམ་ཞེབས་བྱུང་བས་དེ་མ་ཐག་བློ་དང་སྣང་བ་འགྱུར་ནས་ལུས་ཉམས་རྐྱེན་གང་གིས་ཀྱང་མི་ནོན་པ་འདྲ་བ་དང་། སེམས་ལ་ངོས་གཟུང་མེད་པ་མཆི་མ་རང་དབང་མེད་པར་འབྱུང་ཞིང་། རྒོད་པ་ལ་སོགས་པའི་ངག་ཉམས་སྣ་ཚོགས་ཤར། དེ་ནུབ་ཉིད་ཀྱང་མེད་ཅིང་གནམ་ས་གང་ཡིན་ཡང་བཏང་མེད་དུ་སོང་། ངམ་རིང་ལ་འགྲོ་བའི་བློ་ཡང་བཟློག དེ་མཚམས་རང་བསམ་སྙིངས་ནས་སློབ་དཔོན་རིན་པོ་ཆེའི་ཕྱག་དམ་གནང་བའི་ནང་ན་ཡང་ཐུགས་དམ་ལྷུས་དང་དེ་མིན་ཡང་བསླབ་སྟོན་ཞིབ་རྒྱས་བཅས་འབྱོར་པའང་རང་གི་བློ་དེ་དང་མཐུན་པར་བྱུང་། མཚམས་མུ་ནས་དགེ་སྦྱོར་ལ་རྩོལ་བ་གང་ཆེ་བཙུག ཁྱེད་ཚུལ་གང་དེ་བ་དེ་མ་ཡིན་པར་ཚིག་སྤྱི་དང་ཡིག་སྤྱི་ལ་མ་བལྟོས་པའི་དོན་བརྒྱུད་འཛུག་ཚུགས་སུ་སྟོན་པས་གང་ལ་གང་འདུལ་དུ་ཆོས་ཀྱི་འཁོར་ལོ་བསྐོར་བ་ཞེས་པ་དེ་ཉིད་མངོན་སུམ་དུ་སྟོན་པར་མཛད་དེ། རེས་འགའ་ཉི་མ་གཅིག་ལ་ཡང་རིམ་པ་ན་འཕར་བའི་སྒོམ་ཁ་ལྔ་ཕྱོགས་བཅུ་བཅུ་ཙམ་སྦྲོ་བ་དང་རེས་འགའ་ཞག་བདུན་བརྒྱུད་དུ་ཡང་གཅིག་ལ་འཛོག་པ་སོགས་མངོན་སུམ་ལམ་བྱེད་ཀྱི་བཀའ་དྲིན་སྐྱུལ། འདི་སྐབས་ཟབ་མོའི་གནད་ཀྱི་གོ་བ་སྤུར་མ་རྟོགས་པ་མང་པོ་འདི་ཙུག་ཡིན་པ་འདྲ་འདི་ལྟར་ཡིན་པ་འདུག་སྙམ་པ་རྒྱ་དྲག་ཏུ་ཁོལ་བའི་ལྷུ་བ་ལྟ་བུར་ཤར། ལྟ་བ་དང་གྲུབ་མཐའ་ཐ་དད་དང་བརྗོད་ཚུལ་སྣ་ཚོགས་པ་དག་ལ་ཞེན་པ་ཞིག་ཅིང་འགག་འདུས་སྐྱོན་མེད་ཀྱི་རྣམ་པར་གོ །དེ་སྟོན་དང་མི་འདྲ་བའི་ཡིད་

ཆེས་ཀྱི་གདེང་ཡ་མཚན་ཅན་བརྗོད་མི་ཤེས་པ་ཞིག་བྱུང་། འདིར་རྡོ་རྗེའི་གནས་པ་གཉིས་པ་སྤྱར་རོ། །བླ་མའི་ཞལ་ནས་ལས་རླུང་དུ་སྣང་བའི་འཁྲུལ་བ་མ་འགགས་ན་འགྱུར་མེད་ཀྱི་གནས་ལ་རེག་པ་མེད་པའི་ངེས་ཚིག་ཟབ་མོ་བསྐུལ་བ་ལྟར། ཆོས་ཀྱི་དབྱིངས་ཟབ་མོ་རྟོགས་པ་ཡང་ཐབས་ཀྱིས་རྟོགས་པའོ་ཞེས་ངེས་པ་བརྙེད། དེ་ཁོ་ན་ཉིད་མཆོག་ཐོབ་ནས་ཉེན་མཚན་ཆད་པ་མེད་པ་རླུང་ཤི་མེད་གོ་མེད་དུ་བཀག་ཅིང་། ཕྱག་རྒྱ་ཆེན་པོའི་དབྱིངས་ལ་མཉམ་པར་བཞག་པ་ན། རང་བཞིན་ནམ་མཁའ་ལྟར་འགྱུར་བ་མེད་པ་ལ་ཡེ་ཤེས་ཟླ་བ་ཡར་ངོ་བཞིན་འཆར་བར་སྣང་ངོ་། །འདིར་རྡོ་རྗེའི་གནས་པ་གསུམ་སྤྱར་རོ། །ཁར་དེར་གེགས་ཀྱི་རྣམ་པ་རིགས་མི་གཅིག་པ་ལྔ་ཙམ་བྱུང་བ་དོན་དུ་ནི་གེགས་མ་ཡིན་ཏེ། དམིགས་པའི་སྤྱུར་ཀ་བསྐུལ་གདམས་པ་གནང་བ་ལྟར་བསྒོམས་པས་དེ་ཉིད་ཡོན་ཏན་དུ་གྱུར་ཏོ། །འདིར་རྡོ་རྗེའི་གནས་པ་བཞི་པ་སྤྱར་རོ། །མཁའ་འགྲོ་རྒྱ་མཚོའི་དབང་གོང་མ་དང་། དགྱེས་པ་རྡོ་རྗེ་རྔོག་ལུགས་ཀྱི་དབང་བསྐུར་བ་བསྐུལ་བས་དབང་པ་རེ་རེ་ལས་ཡེ་ཤེས་འབར་བ་རེ་རེ་བྱུང་ཞིང་། ཁྱད་པར་ཧེ་བཛྲ་དབང་གི་ནུབ་འོད་གསལ་དང་རྨི་ལམ་འདྲེས་པའི་སྣང་བ་ངོ་མཚར་ཅན་མང་དུ་བྱུང་ངོ་། །འདིར་རྡོ་རྗེའི་གནས་པ་ལྔ་པ་སྤྱར་རོ། །དེ་ནས་སྟོན་དུས་ངམ་རིང་ནུས་འབོད་མི་གཟི་འབར་བ་གནང་བྱུང་ཞིང་། དཔལ་ལྡན་བླ་མ་དམ་པའི་བཀའ་ལུང་གི་ཁུར་ཡང་བླངས་ཏེ་སྐུ་གཞོགས་ནས་ཕྱིར་འོངས་སྐབས། གདན་བཞུགས་ཕུལ་བའི་ཐོག་ཏུ་ཚོགས་ཀྱི་འཁོར་ལོ་བཀའ་དྲིན་རྗེས་དྲན་གྱི་ཡོན་དབུལ་བ་མཆོད་བྱེད་དང་བཅས་ཞབས་པད་བརྟན་པར་གསོལ་བ་བཏབ། དེ་ནས་རྒྱན་བུ་ཤེལ་དཀར་དང་བདེ་གླིང་སོགས་སུའང་ཕྱིན། འདར་གྱི་ལྷུང་གསེབ་

དེར་ཆོས་རྗེ་བསོད་ནམས་ཆོས་འཕེལ་བ་དང་འདར་བའི་ཞལ་ངོ་རྣམས་ཀྱིས་རྒྱས་པ་སྨྲོས་པ་མཛད། མཐར་གྱིས་ངམ་རིང་དུ་འབྱོར། འདི་སྐབས་ཞག་ཉི་ཤུ་རྩ་གསུམ་ཙམ་བསྡད་ཅིང་། ཞལ་ངོ་རྣམས་སུ་སྒྲོལ་དཀར་གྱི་རྗེས་གནང་། ཚེ་དབང་གྲུབ་རྒྱལ་མ་བརྒྱ་ཚར་དང་། ལྷ་དགུ་མ་བརྒྱ་ཚར། ཧ་མགྲིན་གྱི་རྗེས་གནང་དང་། བཅོམ་ལྡན་འདས་གཤིན་རྗེ་གཤེད་དམར་པོ་ལྷ་ལྔའི་དབང་བསྐུར་བ་རྣམས་བྱས། འདི་བྱང་དུ་ཆོས་འབྲེལ་ཐོག་མ་རང་ཡིན། བཞི་སྡེའི་དབུས་མཛད་པ་དང་། རི་བོ་ཆེ་བའི་རྗེ་དྲུང་བརྟན་པ་སོགས་འགའ་ཤས་ལ་ནཻ་གུའི་དབང་ཁྲིད་ཆ་ཚང་ཙམ་དང་། གཞན་ཡང་སོ་སོའི་འདོད་ཆོས་ཐན་ཐུན་ཞུ་མི་མང་རབ་བྱུང་། འདི་སྐབས་ཕ་རཱུ་ཧྲ་དྲའི་ཐུགས་སྲས་གཅིག་ཕྱུ་པ་རྗེ་འགྱུར་མེད་དང་ཡང་མཇལ། ཆོས་ཀྱི་གསུང་སླེང་འཕེལ་ཞིང་དྲི་བ་ཆེ་ཆུང་སྣ་ཚོགས་ཕེབས་ཀྱི་འདུག་པ་ལ་བློ་ཆོད་ཀྱི་ལན་རེ་ཕུལ། རྗེ་འདི་པ་ལ་དེ་གོང་སྔོམ་ཆེན་གྱི་དབང་སོགས་ཆོས་ཞུ་འདོད་ཡོད་པ་ནི་སྐབས་དེར་སངས་སོང་། སླར་ཡང་འདི་སྐབས་ཆོས་ལུང་བྱང་རྩེའི་ཆོས་ཕྱོགས་ཀྱི་ཁུར་འཁུར་དགོས་རྣམས་བྱེད་དགོས་ཚུལ་ཕེབས་པས། གཙང་གཞུང་གི་ལམ་བརྒྱུད་ཆོས་ལུང་བྱུང་རྩེར་སླེབ་འཕྲལ་ནས་ཁྲིང་ཚོའི་མོས་བཞིན་མཐར་ཐུག་ཏུ་འདུག་པས་སྒྲུབ་སྡེ་གང་ཡོད་ཀྱི་སྟེང་དུ་དོན་གཉེར་ཅི་རིགས་པས་བརྒྱན་ཏེ་གྲངས་བརྒྱད་རྩ་ཙམ་ལ་གསུང་ངག་རིན་པོ་ཆེ་ལམ་འབྲས་མདོར་བསྡུས་པ་ཙམ་ཞིག་བཤད། འདི་སྐབས་ཁྲིད་རང་གི་ངོ་བོ་ཤིན་ཏུ་སླིན་པར་སོང་ཞིང་། ལུང་པོད་ནག་མ་ཡོངས་སུ་རྫོགས་པ་ཞིག་ལས་གཞན་མ་སོང་། ཆོས་ལུང་རང་གི་ཉེར་མཁོ་ལ་སྔོས་ཀྱིན་ཡོད་པ་ལྟར་བདེ་མཆོག་ལྷ་ལྔའི་དབང་དང་། དུར་ཁྲོད་བདག་པོའི་རྗེས་གནང་རྣམས་བྱས། དོན་

གཉེར་འདྲ་ལ་འཛིགས་བྱེད་ཞི་དགུ་མའི་དབང་བསྐུར་ཞིག་བགྱིས། སྨན་ཐང་བ་རང་གི་བཞེད་ཀྱི་མཐར་ཐུག་དཔྱལ་ལུགས་ཀྱི་ཕག་མོ་སྐོར་གསུམ་རྣམས་ཀྱི་ཁྲིད་རླབས་དང་ཁྲིད་ཚུལ་གཞུང་དྲུག་གི་ལུང་སོགས་ཆ་ཚང་བར་བགྱིས། རིག་པ་འཛིན་མ་རྟེན་མའི་ཆོས་སྐོར་ཟབ་དོན་བཤད་སྐབས། རྒྱུ་རྐྱེན་གང་ཡང་མེད་པར་སིནྡྷུ་རའི་དཀྱིལ་འཁོར་དང་ནང་མཆོད་ཀ་ལི་མཆོད་སྟེགས་ནས་འཕར་ནས་ས་ལ་ལྷུང་དཀྱིལ་འཁོར་ལ་སྐྱོན་ནི་མ་བྱུང་མོད་ཅུང་ཟད་གཉན་ཆར་མངོན་པ་བྱུང་སྨན་ཐང་པ་རང་ཡང་རྟོག་པ་ཟློས། རང་དང་ལྷན་ཅིག་གནས་པ་གྲགས་བཟང་སོགས་ལ་མ་ཧཱ་མཱ་ཡའི་བསྐྱེད་རྫོགས་ཀྱི་རྣམ་བཤད་ངག་ནས་སྤྲར་ཞིང་། མཱ་ཡ་ཉིད་ཀྱི་རྒྱ་གཞུང་འགྲེལ་པ་དང་བཅས་པ་རྣམས་ཀྱི་བཤད་པ་ཞིབ་མོར་བྱས། སྒྲུབ་སྡེ་ལ་ཆོས་ཁྲིམས་སོགས་ཀྱིས་དོ་དམ་བྱེད་ཐུའི་ཁྲུངས་ཙམ་བྱས། དེ་སྐབས་ཀུན་རྫོང་ནས་རྗེ་དྲུང་རིན་པོ་ཆེའི་ཉེ་གནས་རྗེ་དྲུང་ཉིད་ལྷོགས་རིར་གཏོང་མཁན་ཀུན་བློ་བ་ཟེར་བའི་ཤོད་བྲོ་བ་ཁོ་པས་དཔོན་ས་མདའ་བདག་དྲུང་ལྷག་ཁུར་གྱིས་བར་སྐབས་དེར་སྤྲིགས་གཤིག་པའི་རྟེན་སྤྱོད་རང་བྱེད་པ་ཞིག་བྱུང་། འདི་སྐབས་སྨི་ལམ་དུ་མཁན་པོ་བཀའ་དྲིན་ཅན་སྟག་ལུང་རིན་པོ་ཆེ་དེ། ཟུད་མེད་རྟ་བ་གཉིས་ཀྱིས་ལམ་སྣ་བྱས་ཙ་རི་ལ་ཕེབས་རྒྱུ་ཡིན་གསུང་པ་ལྟར་ལས་ཆིབས་རྒྱུགས་མཛད་ཕེབས་སོང་བ་ལ་སྟག་ལུང་བས་ཕེབས་བསྐྱིལ་ར་མདའ་འདྲ་རྗེས་ལ་ཡོང་གྱུ་བ་དང་། ངས་མགྱོགས་པར་རྒྱུགས་པས་ཞབས་རྗེས་ཟིན་ཆིབས་བཞོལ་ནས་བཞུགས་གདན་ལ་བཞུགས་སུ་བཅུག་པས། འོ་ན་ད་རེས་ཐོན་ཙམ་བྱེད་པ་ལགས། ལར་སྟག་ལུང་པ་འདི་ཀུན་ལ་སྐྱོ་བ་སྐྱེས། ཁྱོད་ཀྱིས་སྟག་ལུང་པ་ལ་ཕན་འདོགས་བྱུང་ན་གྱིས་གསུང་བ་ཞིག་གསལ་པོ་སྨི་བ་ལས། དེ་འཕྲུལ་བརྟན་

བཞུགས་འབྱུལ་མཁན་བརྫངས་པས་ཁོང་ཆོས་སློབ་གོང་སྒྲུ་ཤིན་ཏུ་དུབ་པ་རང་ལ་བརྟན་བཞུགས་ཕྱུལ་འཕྲུལ་རང་སྒྲུ་ཁམས་ཡར་སོ་ནས་ཞག་བཅུ་སྐོར་ལ་སངས་དྭངས་སུ་བྱུང་བར་གདའོ། །དེ་རྗེས་ཇོ་ནང་དུ་དེ་ལོའི་ཁྲིད་དུས་རན་དུ་ཚུགས་ཁྲིད་གསར་པ་ཡང་མང་རབ་བྱུང་། སྦྱོར་དྲུག་གི་རྒྱ་གཞུང་རྣམས་དང་ཆོས་རྗེ་ཡབ་སྲས་བཅུ་བཞིའི་རྣམ་ཐར་སོགས་ཀྱི་ལུང་བཀླགས། ཚོགས་ཆོས་མ་གཏོགས་ཟུར་ཆོས་བཞིན་གྱི་བྲེལ་བ་མེད་པར་སེམས་ཀྱི་ལྷ་ཕྱོགས་ཀྱང་སླར་བར་བྱུང་། བོགས་འབྱེད་སྦྱོགས་པའི་ཚོ་ག་བླ་མའི་ཞལ་ལུང་ནས་འབྱུང་བ་འགའ་ཞིག་ཉམས་སུ་བླངས་པས་བདེ་གསལ་མི་རྟོག་པའི་ཉམས་ཀྱི་རྩལ་གོང་ནས་གོང་དུ་ན་འཕར་ཞིང་རང་བཞིན་མི་འགྱུར་བ་ལ་ཅུང་ཟད་གདང་ཤར་རོ། །འདིར་ཇོ་རྗེའི་གནས་པ་དྲུག་པ་སྤྲུར་རོ། ཁྲིད་གཏོར་གྱི་ཚེ་མི་མང་པོའི་འདུ་ལོང་ཟང་ཟིང་སྣ་ཚོགས་ཡོད་པ་རྣམས་རང་སེམས་སྣང་སྟོང་གི་རང་ངོ་ཙམ་དུ་ཤར། དེ་ལ་བརྟེན་དེ་ཡིད་ཆེས་ཀྱིས་དྭངས་པའི་དགའ་བདེ་ཞག་བདུན་ཙམ་རྒྱུན་མི་འཆད་པར་བྱུང་ཞིང་། དེ་ནས་བགས་ཀྱིས་དབྱིངས་སུ་ཞི་ནས་བཏང་སྙོམས་ཆེན་པོ་ཞིག་གི་ངང་དུ་གྱུར་ཏོ། །ཆོས་ལུང་དུ་སློབ་ཙམ་ནས་རྒྱལ་མཁར་རྩེ་དང་གཉིང་སྐྱེས་ནས་འབོད་མི་ཅར་སྤྲོད་ཡོད་པ་དང་། ཁྱད་པར་རྗེ་བཙུན་བླ་མ་དམ་པའང་གཉིང་སྐྱེས་སུ་ཕེབས་འདུག་པས་ཏོར་ཟླ་བཅུ་གཉིས་པའི་ཉི་ཤུ་སྐོར་ལ་རིམ་པས་ཡར་ཆས་ཏེ་ལྷ་རྩེ་རྫོང་དུ་འཚོམ་ཆེན་གྱི་ལོགས་བྲིས་ལ་རབ་གནས་ཞིག་བྱས། འདི་སྐབས་རི་མོའི་ཞིབ་ཆ་རྣམས་ནི་མ་གྲུབ་འདུག དེ་ནས་ཀྱང་ལམ་འགོར་ཆེ་སེ་བ་ལ་གཉིར་སྐྱེས་སུ་སློབ། དགོན་གསུམ་གྱི་དགེ་འདུན་རྣམས་ལམ་འབྲས་ཤིག་དགོས་པའི་ནན་ཆགས་རང་བྱུང་བ་བཞིན་དེའི་གནངས་ཉིན་རང་ནས་ཆོས་ཀྱི་

འགོ་བཙུགས་ཤིང་། ཁྲིད་སྨིན་རྒྱས་དང་ལུང་གི་སྐོར་ནི་བླ་མ་བརྒྱུད་པའི་རྣམ་ཐར་ཆ་ཚང་ཞིག་དང་ལམ་འབྲས་ཡིག་སྣ་དྲུག་ཅུ་པོ་རྫོགས་པར་བསྒྲུགས། དེ་མིན་ལུང་གི་སྦྱོར་བ་སྤྱངས་གོ་དོན་བཤད་པ་རྣམས་ཀྱང་མཐའ་ཚོད་པར་བྱས། ཁྲིད་ཞུ་བ་ལ་ཞལ་ངོ་རྣམས་མ་གཏོགས་དགེ་འདུན་ཤ་སྟག་ཡིན་ཞིང་སུམ་བརྒྱ་སྐོར་ཡོར། རྒྱ་དབང་ལ་དབང་ཆ་བཅུ་བདུན་ཙམ་བྱུང་། སྙེ་པའི་དགོངས་བཞེད་ལྟར་རྒྱུད་སྙེ་ལྷའི་དབང་བྱས་པ་ལ་དབང་མི་ལྔ་བཅུ་ལྔ་ག་ཙམ་བྱུང་། ཞང་གི་རིགས་ཀྱི་སྔགས་པ་བཅོ་ལྔ་ཙམ་དང་སྙེ་པ་ཡབ་སྲས་དོན་གཉེར་གཞན་འགའ་ཞིག་དང་བཅས་པ་དབང་ཆ་གཅིག་ལ་གཤིན་རྗེ་གཤེད་དགྲ་ནག་ཞང་ལུགས་ཀྱི་དབང་བཞི་དྲག་པོའི་རྗེས་གནང་རྒྱས་བསྡུས་གཉིས་ཅར་དང་བཅས་པ་རྫོགས་པར་བྱས། སྔགས་པ་ཁ་ཅིག་ལ་དཔལ་ལྡན་ལྷ་མོ་དམག་ཟོར་གྱི་རྗེས་གནང་ཡང་བགྱིས་སོ། །མཆོག་གི་བླ་མ་དམ་པ་ལ་ཉམས་དང་མྱོང་བ། གང་ཡོད་ཤིན་ཏུ་ཞིབ་མོར་སྙན་དུ་ཕུལ། མདོ་རྒྱུད་མན་ངག་རྒྱ་མཚོའི་གནད་འདུས་པའི་ཞལ་གྱི་གདམས་པ་ཕེབས་པས་ཚིག་རེ་རེས་ཀྱང་མདུད་པ་མང་དུ་གྲོལ་ཡངས་ཏིང་གི་སོང་། ཁྱད་པར་རང་ཉིད་ཀྱི་བློའི་འཆར་ཚུལ་ལས་བརྩམས་ཏེ། གནས་ལུགས་ཀྱི་ཡེ་ཤེས་གཅེར་མཐོང་འཇུག་ཚུགས་སུ་ངོ་སྤྲོད་གནང་བས་མ་ལུས་ཤིང་ལུས་པ་མེད་པའི་ཆོས་ཐམས་ཅད་ཀྱི་དོན་གྱི་བརྒྱུད་པ་ཐོབ། འདི་ཙམ་ནས་གཟུང་མཁས་འདོད་དབྱིངས་སུ་ཡལ། སྒྲ་སོགས་ཕྱི་རོལ་གྱི་རིག་གནས་ཐམས་ཅད་བྱིས་པའི་རྩེད་མོ་ལྟ་བུར་གོ །ཐར་ལམ་སྟོན་པའི་མདོ་སྔགས་ཀྱི་ཆོས་ཆེན་པོ་རྣམས་ལ་སྔར་ལས་ཆེས་ལྷག་པའི་མོས་གུས་སྐྱེས་ནའང་ཐོས་བསམ་གྱི་སྲིད་པ་དང་བྲལ་བ་ཞིག་བྱུང་། དེ་ལྟར་གང་དང་ཡང་མཉམ་པ་མེད་པའི་བཀའ་དྲིན་

སྐུལ་ཏེ་གཅིག་ཆོག་རྒྱལ་པོ་རྩ་བའི་བླ་མ་ཞེས་བསམ་པ་ཐག་པ་ནས་དང་བ་དང་འདུན་པ་དང་ཡིད་ཆེས་པའི་བདག་ཉིད་དུ་གྱུར་ཏེ། འདིར་རྡོ་རྗེའི་གནས་པ་བདུན་པ་སྦྱར་རོ། །བླ་མས་ཀུན་རྫོབ་དང་དོན་དམ་པའི་མངོན་པར་དབང་བསྐུར་བས་དབང་བསྐུར་ཏེ་སྐབས་འདིར་ཞལ་གྱི་གདམས་པ་མང་པོ་ཞིག་དང་། རྒྱུད་འབུམ་གྱི་འཕྲོས་ཕལ་ཆེ་བའི་ལུང་ཡང་ལེགས་པར་ཐོབ་པོ། །

འདིར་སླས་པ། གནས་ལུགས་གདོང་ལྷས་ཁྱབ་པའི་ནགས་ཀླུང་དུ། །སྤྲོས་པ་གཉིས་འཕྲུང་དབང་པོ་སྡེར་བཅས་བཅོམ། །དུས་གཅིག་སྟོང་གསུམ་བགྲོད་པ་ཡིད་མགྱོགས་སྟོབས། །གཅིག་ཅར་ཆོས་ཀུན་རིག་པ་བླ་མའི་དྲིན། །

འདི་སྐབས་དགེ་སྦྱོང་གི་ཕྱེད་ཀ་འཕྲོས་མ་གཏིང་སྐྱེས་ཀྱི་ཕྱུག་ན་ཡོད་པ་དེ་ཡང་ཆོས་གཞིས་སུ་སྤྱོར་འཛགས་གནང་བྱུང་། ལམ་འབྲས་ཀྱི་ཁྲིད་གྲོལ་ནས་གམ་པ་ནས་རབ་འབྱམས་པ་ལེགས་བཤད་འབོད་མིར་གནང་བྱུང་བ་བཞིན་ཕྱིན་ཞག་བདུན་ཙམ་བསྡད་ཅིང་ནག་པོ་པའི་དབང་བསྐུར་ཞིག་དང་། གཞན་ཚེ་བཀའ་རྗེས་གནང་སོགས་དགོངས་བཞེད་ལྟར་ཕུལ། དགེ་སྦྱོང་ཀོལ་ཆུ་ཚན་ཁ་སྲིད་ཏང་ཏང་གི་གཞུང་རྣམས་བརྒྱུད་མག་དགེ་སྡིངས་མཇལ། འདོལ་བྱུང་དུ་ཞག་ཤས་བསྡད། བསམ་འགྲུབ་རྩེར་སྡེ་པ་སྐུ་འབྲིང་བའི་དྲུང་མགུལ་ཤིན་ཏུ་བསྙིལ་བའི་སྟབས་ནས་དབང་བཀའ་སོགས་ཞུ་བཞེད་ཀྱི་འབོད་མི་གནང་བྱུང་བ་ལྟར་བསམ་རྩེར་སླེབ། དེ་གོང་དུ་སྐུ་ཁམས་དེ་ལ་ཞུད་ཁ་སྟོང་བ་རང་ཞིག་ཡོད་འདུག་དེ་ཕྱིན་ནས་མ་བྱུང་ཞིང་། ཞལ་ངོ་སྐྱི་ཁྱབ་ཏུ་ཚེ་བཀའ་ཅེ་རིགས་དང་། སྐུ་སྒོས་སུ་ཚེ་དབང་བརྒྱ་ཚར་ཕྱུག་ན་རྡོ་རྗེ་གཏུམ་པོ་རས་ཆུང་ལུགས་ཀྱི་དབང་སོགས་དང་རྗེས་གནང་མང་བ་ཙམ་ཕུལ། ཤར་སྟེང་ནས་སྲས་ཡུམ་དུ་དཔལ་

ཀྱེའི་རྡོ་རྗེའི་དབང་བསྐུར་བ་དགོངས་བཞེད་ལྟར་བསྒྲུབས། སྐྱེས་རབས་བརྒྱ་རྩ་མཛད་བཅུ་དང་བཅས་པའི་ཞལ་ཐང་གསར་བཞེངས་ཐོག་ཚད་མ་ཉི་ཤུ་རྩ་ལྔ་པ་ཅིག་འདུག་པ་ལ་རབ་གནས་བྱས། སླར་ཡང་ཚོང་འདུས་དབུ་རྩེར་ཞག་ཤས་བསྡད། གྲྭ་ལྔའི་བྱུང་དང་ཐུགས་སྣང་དག་པའི་གསུང་གླེང་སྨྲ་བ་ཉིད་ཆོས་ཀྱི་གཙོ་བོར་བྱས། ད་ལམ་དབུས་ཕྱོགས་སུ་འགྲོ་རྒྱུར་འདུག་པ་ལོ་གཅིག་ཙམ་ནས་ཡར་ཕེབས་པ་ཞིག་དགོས་དེ་མིན་མ་མཇལ་དོགས་པ་ཡིན་གསུང་གིན་འདུག དེ་ནས་ཡར་ལམ་དགའ་གདོང་པ་རྣམས་ཀྱིས་འབོད་མི་བྱུང་བ་ལྟར་ཁོར་ཙམ་ཕྱིན་འདུ་ཁང་དུ་ཁྲི་ལ་འཁོད་ནས་དགེ་འདུན་རྣམས་ལ་བླ་མའི་རྣལ་འབྱོར་ཞིག་ཆོས་འབྲེལ་དུ་བྱས། དཔལ་བསམ་སྡིངས་སུ་སློབ་དཔོན་མཆོག་གི་ཞབས་དྲུང་དུ། འོད་ཟེར་དགུ་ཕྲུགས་ཀྱི་བྱིན་རླབས་དང་ཨ་ར་པ་ཙ་ན་ལྷ་ལྔའི་དབང་ཆོས་འབྲེལ་ཏུ་ཞུས་ཤིང་། མི་གཡོ་བླ་མེད་ཀྱི་དབང་ཆོས་འབྲེལ་དུ་དགོས་ཕེབས་པ་ལྟར་ཕར་ཕུལ། འཁོར་ལོ་བདེ་མཆོག་དཀར་པོ་རྣམ་པར་རྩེན་པའི་བྱིན་རླབས་དེ་ཆོས་འབྲེལ་གྱི་རྗེས་མར་འབུལ་དགོས་བྱུང་ཞིང་། གང་སྐྱིའི་གནས་ཚུལ་འདས་མ་འོངས་ཀྱི་བཀའ་བཀོད་ཐམས་ཅད་ཀུང་མཐར་དམ་པའི་ཆོས་ཀྱི་ཟབ་དོན་དང་འབྲེལ་བ་ཁོ་ན་གནང་བ་དང་། སྔ་ཕྱིའི་གནས་ཚུལ་ཞིབ་ཆ་འབུལ་བ་སོགས་ཀྱིས་ནམ་ཕྱེད་ཕྱེད་སྐུ་གཞོགས་སུ་འགོར་བ་ཤ་སྟག་བྱུང་ཞིང་། སྐུ་ཁམས་ལོག་དོགས་བྱུང་ནའང་ཡང་ནས་ཡང་དུ་བཀའ་ཕེབས་ལ་ད་སྔོན་དབུས་ཕྱོགས་འཁོར་བའི་མྱུར་དུ་མཇལ་བར་སྨོན་ཏེ་ཕལ་ཆེར་ད་མི་མཇལ་འམ་བུ་ཚོའི་འདུ་བྱེད་གཏོང་ཁར་སྟར་མགོར་བཞུགས་པ་ཞིག་བྱུང་ན་དགོས་པ་གདའ་སྟེ་སྔ་ཕྱིའི་རྟེན་འབྲེལ་རྣམས་ལ་དཔགས་ན་མི་ཡོང་བ་འདུག འམ་བུས་ནན་ཆགས་སུ་ཞུས་ན་ལོ་

ཤེས་ཉེ་སྐོར་འདི་ཀར་བཞུགས་པ་ཞིག་ལོས་ཡོང་དུ་འདུག་སྟེ། སྟག་ལུང་ནས་བླ་མའི་བཀའ་བགོད་ཀྱང་ཡིན་པ་དང་གཞན་ཕན་གྱི་བར་ཆད་མི་བྱེད་ད་རས་ཀྱི་རེས་ལ་གསུང་འཕྲོས། སླར་བ་རང་བྱེད་དགོས་ཕེབས་ཤིང་འཕྲོས་གཏམ་འབྲུལ་བ་ལ་བསྟོད་པ་རང་ལ་དགྱེས་པར་འདུག་པས་ཉིན་མཚན་ཐམས་ཅད་སྐུ་གཞོགས་རང་དུ་བསྡད། སྒྲུབ་སྡེ་བ་རྣམས་ལ་ནི་གུ་ཞིག་ཀྱང་བཤད། དཔལ་རི་ཁྲོད་ཆེན་པོ་ཛ་མོ་ནང་གི་སྐུ་འབུམ་ཞིག་གསོས་ཀྱི་ཞལ་བགོད་སློབ་དཔོན་རིན་པོ་ཆེ་ཉིད་ཀྱིས་གནང་བར་མཛད་ཅིང་། དེ་ཀའི་བཀའ་བསྒྲོས་ཞུ་འོས་ཐམས་ཅད་ཐག་ཆོད་པར་ཞུས། བདག་ཅག་དཔོན་སློབ་སྤྱི་མོ་ནས་རྫས་གཅིག་ཡིན་ནའང་། སློབ་དཔོན་རིན་པོ་ཆེ་ཉིད་ཀྱི་ཕྱག་རྫས་དང་གནས་འབྲི་དྲུང་ཆེན་གྱི་རྫས་ཀྱི་སྟེང་ནས་སྐུ་སྐལ་གང་ཡོད་ལས་ཕལ་ཆེར་དེ་གོང་ཉིད་ནས་དགེ་འདུན་གྱི་ཞབས་ཏོག་གཙོ་བོར་གྱུར་པའི་དཀར་ཕྱོགས་ཁོ་ན་ལ་གནང་ཟིན་ཅིང་། དེ་རྗེས་ཀྱི་དངོས་ཀྱི་རྫས་གང་ཡོད་དང་བླ་མ་དམ་པ་ཉིད་ཀྱི་ཕྱག་གིའང་གང་ཡོད་རྣམས་གཅིག་ཏུ་བསྒྲིལ་ཏེ་ཞིག་གསོས་ཀྱི་ཐེབས་སུ་དམིགས་ཏེ་བཞག ད་ལྟ་བླ་མ་མང་པོ་ནོར་ངོམ་མཛོ་ཧ་ངོམ། གཡོག་མང་བ་རང་ངོམ། སྦྱིན་བདག་ངོམ། ཡོན་མཆོད་ཐམས་ཅད་ཆིབས་རགས་ངོམ། ཁ་དྲག་ངོམ་པར་གདའ། ཚུལ་ཁྲིམས་དང་ཏིང་ངེ་འཛིན་དང་ཤེས་རབ་ནི་ངོམ་རྒྱུ་མེད་པ་ལ་གང་ངོམ། ཕཏ། འདི་སྐབས་ཞག་ཉི་ཤུ་ཙམ་སྐུ་གཞོགས་སུ་བསྡད་ཅིང་དམ་རྫས་རིལ་བུ་ཧ་སྒྲུབ་ཅིག་ཀྱང་མཛད་པ་བདུད་རྩི་འབབ་པ་སོགས་རྟགས་ནི་སྒྲུབ་པ་དངོས་ལས་ཀྱང་ཆེ་ཆ་ཙམ་བྱུང་། དེ་ནས་ཀྱང་ཞག་ཤས་སྡོད་འདོད་ཡོད་ནའང་། རྗེ་ཆེན་ནས་དཔོན་ས་ཡུམ་དྲུང་སྐུ་ཚེས་མ་ཟིན་པའི་འགྲོ་དགོས་ཤར་ཞིང་། དེར་སྐུ་དྲིན་མཚུངས་མེད་སློབ་དཔོན་

རིན་པོ་ཆེ་དེ་ཉིད་ཀྱི་ཞབས་ཟུང་འབྲལ་བར་མི་སྤྱོབས་བཞིན་དུ་འོངས། ཁ་བ་ཆེན་པོ་བབས་པས་ལམ་ཡང་བཅད་པ་བཞིན་དུ་སོང་། ཕྱིས་མི་མཇལ་བའི་རྟེན་འབྲེལ་དུ་འདུག རྩེ་ཆེན་རང་དུ་མུན་སྲོས་པ་ལ་སླེབ། ཁྲུས་ཆོག་དབང་བསྐུར་མཚན་བྱང་བཞུ་བ་སོགས་གང་དགོས་ཐམས་ཅད་བགྱིས་ཤིང་། སྐྱོངས་ཡོན་དབུ་ཁེབས་དེ་བྱུང་བའང་ཞིག་གསོས་ཀྱི་རྒྱུར་འདྲེ་བར་སོང་། དགོངས་རྫོགས་གྲོལ་འཕྲུལ་ལྷུན་གྲུབ་བདེ་ཆེན་དུ་རྗེ་གྲུབ་ཆེན་གྱི་སྐུ་འབུམ་མཇལ་རྒྱལ་མཁར་རྩེར་ཕྱིན་འཁོར་ལོ་བདེ་མཆོག་ལཱུ་ཧི་པ་དང་གཤིན་རྗེ་གཤེད་ནག་གི་དབང་སོགས་ཞལ་ངོ་སྐྱི་ཁྲབ་ཏུ་དགོངས་བཞེད་ཀྱི་ཆོས་མང་ཙམ་དང་། ཞབས་དྲུང་བླ་མའི་དྲུང་དུ་དགྱེས་པ་རྡོ་རྗེ་རྔོག་ལུགས་ཀྱི་ཡབ་བཀའ་དང་ཡུམ་བཀའི་དབང་། རྫོགས་རིམ་བསྲེ་འཕོའི་ཁྲིད་དང་ལུང་ཡོངས་རྫོགས་སོགས་དགོངས་བཞེད་ལྟར་གྱི་ཆོས་སྣ་མང་པོ་དང་། མདོ་རྒྱུའི་གཞི་སྟོད་ཀྱི་བྱེད་ཙམ་ཐུགས་འཛུག་ཁྲིད་ཀྱི་བཤད་པ་ཞིག་ཀྱང་ཕུལ། གནས་སྙིང་ནས་འབོད་མི་ནན་ཅན་གནང་བྱུང་བ་ལྟར་དཔལ་གནས་སྙིང་གི་ཆོས་གྲྭ་ཆེན་པོར་ཕྱིན། རྗེ་དྲུང་ངག་དབང་དྲུང་དང་རྗེ་དྲུང་འཇམ་དབྱངས་དྲུང་སོགས་ཞལ་ངོ་རྣམས་དང་མཇལ། ཡེ་ཤེས་མགོན་པོ་ཕྱག་དྲུག་པ་བར་ཆད་ཀུན་སེལ་དང་ཡིད་བཞིན་ནོར་བུའི་རྗེས་གནང་སོགས་དགོངས་བཞེད་ཀྱི་ཆོས་བཀའ་མང་རབ་ཕུལ་ཞིང་། གདུང་བརྒྱུད་རིན་པོ་ཆེས་ཀྱང་དབུ་སྒྲ་གསིལ་བར་མར་བ་བྱུང་ཙམ་གནང་། འདི་སྐབས་འཚུབ་ཆ་ཆེ་བ་རང་འདུག ཡེ་ཤེས་མགོན་པོའི་འཕྲུར་ཐང་གཙོ་བོར་གྱུར་པའི་ཕྱི་ནང་གི་རྟེན་ཁྱད་པར་ཅན་ཐམས་ཅད་མཇལ། གསེར་སྡིངས་པའི་གྲྭ་ཚང་རྣམས་གནས་སྙིང་ན་ཆོས་བར་ལ་བཞུགས་འདུག་པས་གནས་སྙིང་གི་འདུ་ཁང་དུ་ཁོང་རྣམས་ལ་ཆོས་འབྲེལ་དུ་བླ་

མའི་རྣལ་འབྱོར་ཞིག་དང་དཔལ་གསང་བ་འདུས་པའི་རྩ་རྒྱུད་ཀྱི་ལེའུ་དང་པོའི་ལུང་བསྐུགས། སླར་ཡང་རྒྱལ་རྩེར་དགེ་ཚའི་སྐད་དེར་ཕྱི་མཚམ་མེ་བ་བྱས། འགའ་ཞིག་ལ་ཛ་ལནྡྷ་རའི་དོ་ཧ་ངེད་རང་གི་རྣམ་བཤད་ཀྱི་སྟེང་ནས་ཚར་གཅིག་བཤད། སླར་རྩེ་ཆེན་དུ་ཡོང་དགོས་ཚུལ་ཞབས་པ་ལྟར་ཁོར་ཙམ་ཕྱིན་ཞིང་འཇིགས་བྱེད་ཞི་དགུ་མའི་དབང་། གཟུངས་གྲྭ་ལྔའི་དབང་། ཚེ་དབང་བརྒྱ་རྩ་སོགས་བྱས། ཡང་རྒྱལ་རྩེར་ཆོས་རྗེ་རིན་སྤུངས་པ་དུས་འཁོར་ཞར་ཆེན་པ་ཆོས་རྗེ་ལྷའོ་པ་གཞན་གྲྭ་རིགས་དོན་གཉེར་ཆེ་བ་མང་རབ་དང་བཅས་པ་ལ། ཐམས་ཅད་མཁྱེན་པ་བུ་སྟོན་ཆོས་ཀྱི་རྒྱལ་པོའི་བཞེད་སྲོལ་ལྟར་སྦྱོར་བ་ཡན་ལག་དྲུག་པའི་ཁྲིད་དང་། ཁྲིད་ཡིག་ངོ་སྤྲོད་སོགས་ཀྱི་ལུང་། སེམས་ཉིད་ངལ་གསོའི་ཁྲིད་རྣམས་བཀྲིས་ཡུམ་མངའ་བདག་རྒྱལ་མོའི་ནང་རྟེན་རྗེ་དམ་པའི་སྐུ་འདྲ་བཟང་སྐུ་ངོ་མཚར་ཅན་བསྒྲུབས་པ་གནང་འདུག་པ། སྔ་གོང་སློབ་དཔོན་རིན་པོ་ཆེས་རབ་གནས་རྒྱས་པ་གནང་འདུག དངོས་ལའང་ཞལ་ངོ་རྣམས་ཀྱིས་བཀའ་ཞབས་ལྟར་རབ་གནས་རྒྱས་པ་རང་བགྱིས། འདི་སྐབས་སུ་ལྷུགས་འདམ་ཆོས་རྗེའི་དྲུང་གིས་ཨ་ཁུ་བ་འདས་པའི་དོན་ལ་རིང་གྲགས་པར་ཡོང་དགོས་ཚུལ་གྱི་ནན་ཆགས་རང་མཛད་ནའང་། འཕྲལ་རང་དུ་དོན་གལ་ཆེ་བ་གཞན་ཞིག་ཀྱང་ཡོད་སྙམ་པ་བློ་ཡུལ་དུ་ལམ་ལམ་འཆར་བ་ཞིག་གི་སྐབས་ནས་འགྲོ་མ་ཐུབ། དེ་སྐབས་དགོས་གལ་ཆེ་སར་ཕན་མ་ཐོགས་ནའང་ཡབང་ར་མེད་པར་མོས་པ་འཕེལ་བ་ངོ་མཚར་ཆེ། ཧོར་ཟླ་ལྔ་པའི་ཚེས་གསུམ་ལ་རྩེ་ནས་ཐོན་མར་ལམ་སྟེ་པ་མཁར་ཁ་བའི་སྤྱར་ལ་ཁྲུས་ཚོགས་དང་བྱང་བཞུ་གྲུབ་ནས། གནས་སྙིང་ནས་དཔོན་སའི་དྲུང་ཤིན་ཏུ་སྐུ་ཁམས་བསྙེལ་བའི་སྨྱུར་ཤད་ཡོང་དགོས་ཚུལ་བྱུང་བས་དེ་འཕྲལ་ལམ་

བསྒྲངས་ནས་ཕྱིན་པ་སླེབ་དུས་དཔོན་སའི་དྲུང་ནི་སྐྱ་མ་འཚོ་འདུག སྤྱིར་ལ་ཁྲུས་ཆབ་དང་དབང་བསྐུར་བྱས། འཕོ་བའི་དམིགས་པ་དང་རྟེན་འབྲེལ་འདྲ་བགྱིས་པས་དེ་འཕྲལ་རང་འཕོ་བ་ཐེབས་པའི་རྟགས་གསལ་བ་བྱོན། རྗེ་ཞལ་ངོར་ཆོས་ཀྱི་ཚུལ་ལས་བརྩམས་ཏེ་ཐུགས་གསོ་གང་དྲག་བགྱིས། རྗེ་དྲུང་སྐྱ་མཆེད་རྣམས་ཀྱང་ད་རེས་ཁྱེད་ཀྱིས་ཡོད་དུ་བཅུག་པའི་བཀའ་བགོད་ཐུགས་ཐག་པ་ནས་ཕེབས་ཀྱི་འདུག ཞག་གསུམ་པའི་ནམ་ཕྱེད་ཙམ་ལ་སྤྱིར་འོད་བཞུ་བྱས་ཉེ་ཤར་ལ་མཚན་བྱུང་བཞུག་སྟེ། དེ་མཚམས་ལམ་དུ་ཞུགས་རིམ་པས་ཆས། མཁའ་རོའི་ལ་འོག་ཏུ་མཐོང་སྣང་གི་ཁྱད་པར་བྱུང་བ་ནི་ཡི་གེ་ལོགས་སུ་བཀོད་ཡོད་པ་ལྟར་ཤེས་པར་བྱའོ། །མཁའ་རོ་གངས་སྤྲུག་ཏུ་སླེབ་ཙེང་། ཡར་འབྲོག་ནས་སྡེ་པ་ཨ་ཁྲུ་དྲུང་པ་དཔོན་གཡོག་རྣམས་ཀྱང་གཉིས་ལེན་ལ་ཕེབས་འདུག ཚོ་དཔག་མེད་ཀྱི་ལྷ་ཁང་གསར་བ་དེར་སྡོད་ས་བྱས། སྡེ་པ་དཔོན་གཡོག་རྣམས་ནི་ལུག་མཛལ་གྱི་ཐུགས་བྲེལ་སོགས་ནས་དེའི་གནངས་ཉིན་ཕེབས་སོང་། ངེད་ཀྱིས་གནས་དེ་ཉིད་དུ་ཞག་བཅུ་སྐོར་ཙམ་མཚམས་བྱས། ཆར་ཞོད་དང་སླུགས་ཟིལ་ཤིན་ཏུ་ཆེ་བ་དང་ཆམ་པ་ཤིན་ཏུ་ན་བ་བྱུང་ནའང་། སྔར་མཁའ་རོའི་ལ་འོག་གི་མཐོང་སྣང་དང་བསྟུན་པའི་སེམས་ལ་བདེ་སྣང་གི་འཆར་སློ་བརྗོད་པ་ལས་འདས་པ་ཞིག་ཤར་བ་ཐམས་ཅད་ཀྱང་དབྱིངས་ཤར་དབྱིངས་གྲོལ་གྱི་ཚུལ་དུ་གྱུར་ཏེ། །ལུས་ཀྱི་ཟུག་དུ་ཡང་དབྱིངས་སུ་ཡལ་བ་ལྟར་འགྲོ་བ་ག་བྱུང་ངོ་། །འདིར་རྗོ་རྗེའི་གནས་པ་བརྒྱད་པ་སྦྱར་རོ། །དེ་ནས་ཆོས་ཉེར་གསུམ་ལ་ཡར་འབྲོག་སྟག་ལུང་དུ་སླེབ། སྡོད་ཡུལ་རྩེའི་གཞལ་ཡས་ཁང་དུ་བྱས་ཤིང་། ཞལ་ངོ་རྣམས་ལ་ཐོག་མར་སྒྲོལ་དཀར་གྱི་རྗེས་གནང་རྟེན་འབྲེལ་ལེགས་པའི་ཕྱིར་ཕུལ་ནས། ཚོ་

དབང་བརྒྱ་རྩ་སོགས་སོང་རྗེས། ད་ལམ་ཐུགས་བཞེད་ཀྱི་གཙོ་བོ་ཤངས་ཆོས་ཡོངས་རྫོགས་རང་ཡིན་པ་ཅེས་ཀྱང་དགོས་ཕེབས་པ་ལྟར་དེ་མཐུན་ཕུལ་བ་ནི། དཔལ་རྒྱུད་སྡེ་ལྔའི་དཀྱིལ་འཁོར་སོ་སོར་དབང་བསྐུར་བ་དང་གཅིག་ཙར་བསྐུར་བ་སྟེ། ཉི་མ་བདུན་གྱི་དབང་བསྐུར་བའི་ཆོ་ག་རྫོགས་པ་དང་། ཟབ་ལམ་ཆོས་དྲུག་སོགས་གསེར་ཆོས་ཀྱི་ཁྲིད་རྣམས་དང་། བྱིན་རླབས་གཞུང་བཀའ་ཉི་ཤུ། རྒྱབ་རྟེན་ལུང་ཡིག་རྙིང་པོ་ཏི་གཉིས་ཙམ། དེ་དག་ཏུ་མ་འདུས་པ་འཆི་མེད་འཕྲུལ་འཁོར་གྱི་དབང་དང་ཁྲིད། ཐུགས་རྗེ་ཆེན་པོ་ཞི་དྲག་སོགས་ཤངས་ཆོས་ཆ་ཚང་ཞིག་སོང་། མགོན་བཀའ་རྣམས་མ་གཏོགས་པ་ལ་དོན་གཉེར་ཤ་སྟག་འདུས་པ་བཞི་བཅུ་ཞེ་བགྲངས་ཡོད་ཅིང་། ཁྲིད་དམིགས་སྐྱོར་དགོས་པ་སོགས་ནན་ཏན་ཡང་དག་བྱས། ཞལ་ངོ་རྣམས་ལ་སྒྲོལ་དཀར་གྱི་ཚེ་ཁྲིད་དང་། ལྟུམ་སྲིང་གཉིས་སུ་སྦྲུབ་ཐབས་བརྒྱ་རྩའི་རྗེས་གནང་ལུང་དང་བཅས་པ། སྔེ་པ་མའི་དྲུང་ལ་ནཻ་གུའི་ལུས་སྦྱོང་འཕྲུལ་འཁོར་རྣམས་ཀྱང་དགོས་ཕེབས་པ་ལྟར་ཕུལ། གཞན་དོན་གཉེར་མང་དག་ཞིག་ལ་གསང་འདུས་རིམ་ལྔ་མར་འགོས་གཉིས་འདུས་ཀྱི་ལུགས་བུ་སྟོན་རིན་པོ་ཆེའི་ཁྲིད་ཡིག་སྟེང་ནས་ཁྲིད་ཞིབ་པ་ཞིག་དང་རྒྱ་གཞུང་རྣམས་དང་འགོས་ཀྱི་གཏོང་ཐུན་ཆེན་མོའི་ལུང་བཤད་ཅིག་ཀྱང་བགྱིས། ཞལ་ངོ་རྣམས་སུ་དམར་པོ་སྐོར་གསུམ་སོག ས་གཞན་ཡང་ཆོས་མང་དག་སོང་། རྗེ་ལྟུགས་ནང་བ་དཔོན་སློབ་ཐམས་ཅད་དང་མཇལ་ཆོས་འབྲེལ་ཡང་ཕུལ། ཁོང་དཔོན་སློབ་ཚོས་ངེད་ལ་བརྟན་བཞུགས་ཀྱང་མཛད། འདི་སྐབས་སྔེ་པ་ཁུ་དཔོན་གྱི་གསུང་ལས་ད་ལོ་ལྷ་ས་ལ་སྐོར་ཆེན་ཞིག་འཛུགས་རྒྱུ་ཡིན་པས་དེ་གའི་མགོ་བྱེད་དགོས་གསུང་བ་བྱུང་ནའང་མི་བྱེད་པར་ཐག་བཅད། འདིར་རྡོ་རྗེའི་གནས

པ་དགུ་པ་སྨྲར་རོ། །དེ་རྗེས་ཞལ་ངོ་སོ་སོ་ནས་ཆོས་ཡོན་ཡང་བཟབ་མ་དང་། སྡེ་པ་རྒྱལ་བུའི་དྲུང་གིས་བརྒྱ་འབུལ་ཞིག་མཛད་སྐབས། འཚོམ་ཆེན་གྱི་སྟེང་འོག་ཁྱིངས་པ་ཙམ་གྱི་ཆོས་ཞུ་མི་ལ། སེམས་བསྐྱེད་ཀྱི་ཆོ་ག་རྒྱས་པའི་སྒོ་ནས་སེམས་བསྐྱེད་ཕོག་ཅིང་། དེ་རྗེས་སྣ་དཀར་རྩེར་ཆོས་ཀྱི་རྒྱལ་པོ་འཕགས་པ་རིན་པོ་ཆེའི་སྐུ་འདྲ་སླེ་བ་ཅན་ལ་སྣམ་སྦྲུར་བཟང་བ་ཞིག་ཕུལ། དེ་ནས་རིམ་པས་ཆས་དེ་སྐྱེས་ཡུལ་ཏུ་སླེབ། རི་ལྟས་ལ་ཕྱིན་པས་ཡུལ་གྱི་བཀོད་པ་སྣ་ཚོགས་མཐོང་བ་ལ་བརྟེན་པའི་ཡིད་ཀྱི་འགྱུར་བ་སྣ་ཚོགས་པ་རང་བཞིན་དག་པའི་ངོ་བོར་རང་ངོར་མཉམ་པའི། དངོས་མེད་ནམ་མཁའ་ལྟ་བུ་ལ། །ཡོངས་སྤྱོད་ཡུལ་དུ་དུ་མར་སྣང་། །ཤེལ་ལ་ཚོན་ནི་ཇི་བཞིན་དུ། །ཞེས་པ་ལ་ངེས་པ་རྙེད་པར་བྱུང་། དེ་སྐབས་སྣ་དཀར་རྩེའི་བདེ་ཡངས་སུ་ལྷ་བརྒྱལ་བ་སོགས་ལྟས་འཚུབ་པ་བྱུང་བས་ཇི་ལྟར་བྲ་གསུང་བའི་ལོན་གནང་བྱུང་བ་དེ་སྐུ་ལ་གནོད་པ་ཅང་མེད་ཡུལ་ཆགས་ཆེན་པོ་ཞིག་ཡོད་པ་འདྲ་ཞུས། སྔོན་དུས་འགོལ་ཞིང་རིག་པ་དྭངས་པ་ལ་བརྟེན་དེ་འཆད་སྒྲོ་བར་བྱུང་ནས། རང་གི་ལྷན་ཅིག་གནས་པ་དོན་གཉེར་དྲུག་བདུན་ལ་རྒྱུད་སྡེ་ཐམས་ཅད་ཀྱི་མཐར་ཐུག་པ་བྲིན་རླབས་ཀྱི་གཏེར་ཆེན་པོ་འཁོར་ལོ་སྡོམ་པ་བདེ་མཆོག་ཞང་དྭའི་རྒྱུད་ཀྱི་རྒྱལ་པོ་ལེའུ་ལྔ་བཅུ་རྩ་གཅིག་པ་ཡོངས་སུ་རྫོགས་པར་བཤད་ཅིང་། སྤྱིར་རྒྱུད་འདི་ལ་རྒྱ་བོད་ཀྱི་འགྲེལ་བའི་དཔེ་ཆ་ནག་འདེད་ལ་བལྟོས་མི་དགོས་པའི་ཟབ་མོའི་ངེས་གནས་ལ་རང་དབང་འབྱོར་ཙམ་གདོག། དེ་ཡང་རང་བློ་རྣོ་བ་ཁོ་ནས་མིན། བླ་མ་དམ་པ་རྒྱ་བོད་ཀྱི་མཁས་གྲུབ་རྣམ་པ་ལྔའི་ཐུགས་རྗེ་དང་། རང་གི་བསོད་ནམས་དང་བརྩོན་འགྲུས་འཛོམས་པ་ལས་བྱུང་བ་ལགས། འོན་ཀྱང་འདི་སྐབས་སྤུར་སྦྲོལ་དང་བསྟུན་

གཉན་ཡུལ་བྱུང་བའི་ཊཱིཀྐ་ལ་གཞི་བྱས་ཏེ། མན་ངག་གི་བཤད་སྦྱོར་གཞན་རྣམས་དང་། ལྦ་བ་པའི་འགྲེལ་བ་ནས་ཅི་རིགས་པར་ཁ་སྐང་སྟེ། སྔ་གྲོ་ཉི་མ་ཤར་ཚོད་ཙམ་ནས་ཁ་ཟས་གདན་གཅིག་པོ་ངན་གྱི་བར་དང་། ཟས་ཀྱི་བྱ་བ་གྲོལ་འཕྲལ་ནས་ཉི་མ་ནུབ་ཀྱི་བར་བཤད་ཅིང་། སྔགས་བཏུའི་བྱིན་རླབས་གོང་འོག་སོགས་སྐབས་དེ་དང་དེར་དགོས་པའི་བྱིན་རླབས་རྣམས་ཀྱང་ཚོགས་འཁོར་གྱི་བྱ་བ་དང་འབྲེལ་པར་བསྒྲུབས་ཤིང་། དབུ་ཞབས་བར་གསུམ་གྱི་རྒྱུད་མཆོད་ཀྱི་ཚོགས་འཁོར་དང་ཐུན་རེ་བཞིན་དུ་ཐོག་མར་བསྲུང་འཁོར་གཏོར་ཆོག་མཎྜལ་གསོལ་བཏབ་སོགས་དང་འཇུག་ཏུ་ཡི་རང་བརྗོད་པ་སོགས་ཕྱག་ལེན་གོ་རིམ་མ་འཁྲུལ་བར་བགྱིས། འོན་ཀྱང་ཆོས་ཐུན་སྔ་ཕྱིའི་ལག་ལེན་སྦྱོར་བ་འདི་ལག་ལེན་རྙིང་པ་རང་ཡིན་མིན་མི་ཤེས་པ་འདུག འཕྲལ་རྣམ་པ་གསལ་གསལ་པོ་ཅིག་སྣང་། བཤད་ཐུན་ཆེས་བས་ཉན་པ་པོ་རྣམས་ཀྱི་བློ་ལ་འཇུག་པ་རང་མ་བྱུང་ནའང་། རང་ཉིད་ཀྱི་བློ་ངོ་ལ་དཔལ་ཧེ་རུ་ཀ་དང་རྡོ་རྗེ་བཙུན་མོས་རྒྱུད་བྱིན་གྱིས་རློབ་ཀྱིན་ཡོད་སྙམ་པའི་ཡིད་དགའ་སྤྲོ་དང་བཅས་པ་རྟག་ཏུ་བྱུང་། རྨི་ལམ་དུ་བུད་མེད་ཀྱི་གཟུགས་ཅན་འགའ་རེས་རྒྱུད་ཀྱི་ཚིག་འབྲུའི་བཤད་པ་ལ་དག་མ་དག་གི་དཔྱད་པ་བྱེད་པ་ཡང་ལན་མང་དུ་བྱུང་བས། ཕྱིས་འབྱུང་དང་དེང་སང་ཤེས་རབ་ཆེ་རུ་རེ་བ་རྣམས་དཔེ་ལུང་ཙམ་རེའམ་སྤྱི་བཤད་ཙམ་རེ་བརྒྱུད་པའི་ཁུངས་སུ་བྱས་ནས། རང་གི་དཔེ་ལྟ་འདྲ་བྱས་པའི་ཡིད་དཔྱོད་ལ་ཟབ་དོན་ཡིན་པར་ལུང་འགོག་འཐབ་པ། མཁས་པས་མཛོན་པའི་ང་རྒྱལ་གྱིས་རྡོ་རྗེའི་ཚིག་འཆད་པ། ཞེས་པའི་ལུང་གིས་ཟིན་པའི་བཤེས་གཉེན་ཆེན་པོ། རྟོག་གེ་པ་ལ་རྡོ་རྗེ་སློབ་དཔོན་གྱི་ཁྲལ་བཀལ་བ་རྣམས་ཀྱི་ཉན་བཤད་དང་མི་འདྲ་བའི་བྱིན

རླབས་ཀྱི་རྟགས་མཚན་ཅན་དུ་གདའ། ཕ་ཇོའི་དྲུང་ལ་མནལ་ལམ་མ་ཡིན་པའི་གསལ་སྣང་ཅི་རིགས་འཆར་བ་ཞིག་ཡོད་པས། རྒྱུད་ཀྱི་གྲུང་ཙམ་ལ་སླེབ་སྐབས་ཀྱི་ཐོ་རངས་ཤིག་བུད་མེད་ཅིག་གིས་པུ་རངས་ལོ་ཆུང་ཆོས་འཆད་པ་ལ་བྱོན་ཟེར་བའི་སྐད་གསལ་པོ་ཐེངས་གསུམ་གསན་པ་བྱུང་འདུག་ཅིང་། བཤད་པ་དེ་ཉིད་གྲོལ་མཚམས་བསྙེན་པ་འདྲའི་ཁ་གསོ་བགྱིས། དེ་གྲོལ་མཚམས་སམ་བུ་ཊ་དང་རྣལ་འབྱོར་མ་ཀུན་སྤྱོད་ཀྱི་ལུང་བཤད་འདོམས། སྡོམ་འབྱུང་གི་ལུང་རྣམས་བྱས། འདི་སྐབས་རྒྱ་མའི་གྲྭ་ཚང་གི་སློབ་དཔོན་པ་ཆོས་མཛད་རྒྱན་ཡང་དེད་ལ་འབོད་པ་ལ་བྱོན་བྱུང་། དེ་ནས་ལྷུན་རབ་ཏུ་ཞག་བདུན་ཙམ་བསྡད། འདོད་ཆོས་འདྲ་བྱས། རྒྱ་མ་སློབ་དཔོན་པ་དང་རང་གི་ལྷན་ཅིག་གནས་པ་འགའ་ཞིག་ལ། སྐྱེས་བུ་གསུམ་གྱི་ཁྲིད་ལམ་རིམ་རྒྱས་པའི་འགོ་ཙུགས་ཤིང་། རྒྱབ་རྟེན་དུ་གམ་ལ་ཤེ་ལའི་སྒོམ་རིམ་ཐོག་མཐའ་བར་གསུམ་གྱི་ལུང་བཤད་ཀྱི་འགོ་ཡང་ཙུགས། རིན་སྤུངས་ནས་ཞབས་དྲུང་ཟླ་བཟང་པའི་དྲུང་ཡང་སྐྱིད་ཚལ་འོག་ན་བཞུགས་འདུག་པས། ཁྲོ་ཕུ་རྒྱ་རྫའི་ལུང་ཞིག་དགོས་ཕེབས་པ་དེ་སྐབས་སྟོད་ཆ་ཙམ་སོང་། སློབ་དཔོན་གྲུབ་ཐོབ་པའི་དྲུང་ཡང་ཆོས་འབྲེལ་ཞུ་བ་ལ་བྱོན་བྱུང་། ཡོལ་རི་གོང་དུ་རང་བྱོན་མགོན་པོའི་ཞལ་ཁྲིམ་མཇལ་བར་ཕྱིན། བར་སྐབས་སུ་མགོན་ཁང་ལ་དམག་ཐེབས་པའི་ཙུང་ཟད་ཆག་གྲུགས་བྱུང་ཟེར། སྔོན་དུས་ལྟར་གྱི་བྱིན་རླབས་ཀྱི་རྟགས་མཚན་མེད་དམ་སྙམ་པ་ཙམ་བྱུང་ནའང་། ཞལ་རས་མཐོང་བ་ཙམ་གྱིས་སྣང་བ་འགྱུར་བ་སོགས་བྱིན་རླབས་ཀྱི་རྟགས་མཚན་སྔོན་དུས་ཀྱི་དེ་ཁོ་ན་བཞིན་དུ་འདུག དེ་ནུབ་རང་བྱོན་མགོན་པོ་ཉིད་ཀྱི་དྲུང་དུ་མཆོད་གཏོར་བསྐང་གསོ་བཟབ་མར་བྱས། མགོན་པོའི་སྐུ་དྲུང་དེ་ཉིད་དུ་ཉལ་ནས་བསྡད་པས། སྨི

ལམ་དུ་བླ་མ་དང་མགོན་པོ་དབྱེར་མེད་པས་རྗེས་སུ་བཟུང་བའི་རྟགས་སྣང་ཅུང་ཟད་བྱུང་། ནང་པར་ཡང་སྣ་རབ་ལངས་ཏེ་སློན་ལམ་མང་དུ་བཏབ། རང་བྱོན་མགོན་པོ་ཉིད་དང་གཞན་སྟོན་གྱི་ནང་རྟེན་ཐུབ་པའི་སྐུ་འདྲ་ལ་སྙན་དར་དྲི་བཟང་གི་མཆོད་པ་རིན་པོ་ཆེ་དང་བསྲེས་པ་མང་དུ་ཕུལ། མགོན་ཁང་དུ་སྤྱན་གཟིགས་དང་ལྷ་གཞན་རྣམས་ལ་ཡང་སྙན་དར་བླ་བྲེ་འཕན་སོགས་མཆོད་རྫས་ཐན་ཐུན་འབུལ་རྒྱུ་བྱུང་། མར་ལམ་ཁུ་སྤྱི་གྲྭ་ཚང་དུ་ཆོས་འབྲེལ་འཇམ་དཀར་གྱི་རྗེས་གནང་དང་གང་བློ་མའི་བྱིན་རླབས་བྱས། བཀའ་འགྱུར་བ་ཤཱཀྱ་རྒྱལ་མཚན་དཔལ་བཟང་པོའི་སྐུ་འདྲ་ཕྱག་གནས་མ་དང་། གསེར་གདུང་ལ་ཕྱག་མཆོད་ཕུལ། སྔ་ནས་འབོད་མི་ནན་ཅན་ཡོད་པ་བཞིན། དེ་ནུབ་ས་སྲིབས་ལ་གོང་དཀར་དུ་སླེབ། འདི་ཐེ་བའི་ཐོག་མ་ལན་གསུམ་ག་ས་སྲོས་པ་ལ་སླེབ་པ་རྒྱང་བྱུང་བ་བཀྲ་ལེགས་རྒྱུ་རང་མི་སྣང་སྟེ། རྟེན་འབྲེལ་གཞན་ཅུང་ཟད་ལེགས་པས་རེ་ཤིག་གཞན་ལས་གྲག་པ་བྱུང་། གང་ལྟར་དེ་སྐབས་སྟོད་ཡུལ་མགོན་པོ་མི་ཐུབ་མ་བཞུགས་པའི་སྟེང་དེར་བྱུང་། ཞབས་དྲུང་མི་དབང་དྲུང་དུ་སྒྲོལ་དཀར་གྱི་རྗེས་གནང་ཚེ་དབང་གྲུབ་བརྒྱལ་མ་བརྒྱ་རྩ་ལྷ་དགུ་མ་བརྒྱ་རྩ་སོགས་ཕུལ་ཞིང་། བདག་མོའི་དྲུང་གི་ཕྱག་ཕྱིར་དོན་གཉེར་ཉེ་ཤུ་ཙམ་དང་བཅས་པ་ལ་ཛམ་བྷ་ལ་དཀར་པོ་དང་སྒྲོལ་མ་ཉེར་གཅིག་གི་རྗེས་གནང་། ཁྱད་པར་བདེ་མཆོག་ལྷ་ལྔའི་སྨིན་བྱེད་ཀྱིས་སློ་ཕྱེ་སྟེ། ཕྱག་རྒྱ་ཆེན་པོ་གའུ་མའི་ཁྲིད་ཚུལ་ཤིན་ཏུ་སྨིན་པ་དང་། ཞབས་དྲུང་གདུང་བརྒྱུད་དུ་ཚེ་དབང་སོགས་སྐུ་ཚེའི་རྟེན་འབྲེལ་གྱི་དབང་བཀའ་རྗེས་གནང་ཅི་རིགས་པ་ཕུལ། སྤྱར་གྱི་འཕྲོས་ལ་བཀའ་གདམས་ལམ་རིམ་གྱི་འཁྲིད་ཚུལ་རྒྱབ་རྟེན་གྱི་བཤད་པ་རྒྱས་པ་དང་བཅས་པ། སྒོམ་རིམ་གྱི་ལུང་

བཤད་རྒྱས་པ་དང་། དེ་སྐབས་བའི་སྡེ་དབུ་མཛད་པ་ཕྱིས་ཚོགས་དགེ་འདུན་སྣང་བའི་མཁན་ཐོག་ཏུ་ཕེབས་པ་རིན་པོ་ཆེ་ཧྲ་ར་བའི་དྲུང་ལ་མཚན་བརྗོད་ཀྱི་འགྲེལ་ཆེན་སྔགས་དོན་རྣམ་གཟིགས་ཀྱི་ལུང་བཤད་ཅིག་དགོས་གསུང་བ་ལྟར་རྟོག་པའི་ངག་སྒྲོས་དང་སྒྲིལ་ནས་བཤད་པ་ཞིབ་རབ་བྱས། དེ་དུས་ཆུ་བོ་རིའི་ལྕགས་ཟམ་ཆད་ཡར་འབྲོགས་པའི་སྐོར་ཆེན་གྱི་མི་མང་པོ་ཤི་སྐབས་ཡིན། སྟར་གྱི་བདེ་མཆོག་གི་རྒྱུད་བཤད་ཉན་པ་པོ་རྣམས་ལ་ཡང་མངོན་བརྗོད་བླ་མའི་ལུང་བཤད་རྫོགས་པ་དང་། རྡོ་རྗེ་མཁའ་འགྲོའི་ལུང་གནད་འདོམས་ཀྱི་བཤད་པ་དང་བཅས་པ་རྫོགས་པར་བྱས། དགོན་གཉེར་ཉི་རྣམ་པ་སོགས་དོན་གཉེར་འགའ་ཞིག་ལ་ནི་གུ་ཆོས་དྲུག་བྱིན་རླབས་དང་བཅས་པ་ཞིག་དང་། ཞལ་ངོ་རྣམས་དང་དྲུང་འཁོར་དྲུག་བསྡུས་དང་། རྗེ་གདན་བཞི་སྟེ། ཡོལ་མཁན་ཆེན་སོགས་དགེ་བཤེས་མང་དག་དང་བཅས་པ་ཕྱེད་ཉིས་བརྒྱ་ཙམ་ལ། དཔལ་དུས་ཀྱི་འཁོར་ལོའི་དབང་བསྐུར་བ་དང་། གཞན་ཡང་བདེ་མཆོག་ནག་པོ་པ་དང་། གསང་བ་འདུས་པ་འཇམ་པའི་རྡོ་རྗེ་དང་། རྡོ་རྗེ་འཇིགས་བྱེད་རྭ་ལུགས་ཀྱི་དབང་། བདེ་མཆོག་དྲིལ་བུ་ལུས་དཀྱིལ་གྱི་དབང་། རིམ་ལྔའི་བྱིན་རླབས། དྲིལ་བུ་རིམ་ལྔའི་ཁྲིད་བཤད་པ་མཐའ་ཚོད་དང་བཅས་པ། རྗེ་གདན་འགའ་ཞིག་ལ་སྐྱིད་སྡུག་ལམ་ཁྱེར་གྱི་ཁྲིད་སོགས་མདོར་ན་འདི་སྐབས་ཟླ་གཅིག་ཞག་པོ་ཉི་ཤུ་སྐོར་ལ་ཆོས་ཤིན་ཏུ་འཕེལ་བ་བྱུང་། ཧོར་ཟླ་བཅུ་གཉིས་པའི་ཚེས་བཅོ་ལྔ་ལ་དྲང་སྲོང་སྲིན་པ་རིར་སླེབ་ཙམ་བྱས། དེ་ནུབ་ལྷ་ཁང་དེར་ཉལ་བས་གཉིད་ཀྱི་འོད་གསལ་མཚན་ཟང་ཐལ་གྱིས་ཟིན། གནས་དེར་རྟེན་འབྲེལ་གྱི་སྒོ་བཟང་པོ་ཅིག་འགྲིག་ལ་ཁད་ལ་ཡལ་སོང་། ནང་པར་འཛུན་དུ་ཁོར་ཙམ་ཕྱིན་ཆེ་དབང་སོགས་བཞེད་

པ་ལྟར་བྱས། སྲས་མོ་ཆུང་ཆུང་ཞིག་གི་སྐྲ་ཕུད་བླངས། དེ་ནུབ་སྟོད་དགོས་ཚུལ་ནན་ཆགས་རང་བྱེད་ཀྱིན་འདུག་ནའང་ལྟས་ངན་པ་ཞིག་འདུག་པས་མ་བསྡད། སང་འུ་ཤང་རྗོའི་གནས་མཇལ་བྱས་ཏེ། དེ་ནས་རྒྱ་སྨེ་དཀར་ཆུང་གི་རྡོ་རིངས་ཀྱི་བཀའ་ཚིགས་ཡི་གེ་དེ་ཆེད་བཏང་མཇལ་བར་ཕྱིན། དེ་ནས་ཞབས་དྲུང་བཀྲས་སྟོབས་པའི་ཕྱུག་གཡོག་མདོ་སྔགས་གླིང་པའི་སྐུ་སྐྱེ་བསུ་བར་བྱུང་། དེ་ནུབ་རས་འཕྲུལ་སྣང་དུ་ཞབས་དྲུང་བཀྲས་སྟོབས་དྲུང་དང་མཇལ་བ། སྔར་མ་མཇལ་ནས་ཤིན་ཏུ་ཡུན་རིང་བར་སོང་བས་ཕན་ཚུན་ཡིད་ཀྱི་དལ་སྐྱེགས་སུ་གྱུར། འདི་སྐབས་ལྟ་སར་ཞག་བཞི་བསྡད་ཅིང་ཕྱག་མཆོད་སྨོན་ལམ་གང་འགྲུབ་བྱས། ནུབ་མོ་ཤིན་ཏུ་འཚུབ་པའི་ཆོ་འཕྲུལ་དང་འོད་གསལ་གྱི་སྣང་ཆ་རེ་མོས་རང་དུ་འཆར་བ་ཞིག་བྱུང་། འོད་ཟེར་འཕྲོས་པའི་ལྷ་བརྒྱད་ཀྱི་ཡ་རྒྱལ་བར་ཁང་གི་གྱང་རིས་སྒྲོལ་མའི་སྐུ་བརྟན་ལ་བྱང་དར་སྟོན་པོ་བཟང་བ་ཞིག་ཕུལ་བ་བཞེས་པའི་རྣམ་པ་བྱུང་བ་རྫུན་མེད་ཐམས་ཅད་ཀྱིས་མཐོང་དེ་ག་ཡིན། ཞབས་དྲུང་བཀྲས་སྟོབས་དྲུང་དུ་ཕག་དཀར་ཤེས་རབ་གསལ་བྱེད་པཎ་ཆེན་ནགས་རིན་ནས་བརྒྱུད་པའི་ཉེ་བརྒྱུད་དེའི་བྱིན་རླབས་ཤིག་ཕུལ། ཡར་ལམ་ཡེར་བར་ཞག་གསུམ་བསྡད། དཔོན་ས་ཡུམ་དྲུང་ནས་ངེད་ཀྱིས་རྟ་ལོ་ཡོངས་པའི་དུས་ནས་གཟུང་ཡེར་པར་རབ་ལོ་གསུམ་ཙམ། དེ་མིན་ཡང་ལོ་མཚམས་ཙམ་ཞིག་བྱེད་དགོས་རྟག་ཏུ་ཕེབས་པ་ཞིག་ཡོད་ན་ཡང་། དེ་སྐབས་འགྱུར་འདུག་པས་ལོ་གསུམ་མ་ཞག་གསུམ་ལ་བསྡུས། སྤྱིར་བསྐལ་དུས་རྙིངས་པའི་སློབ་མ་ཕལ་ཆེར་དང་། ཁྱད་པར་སྡེ་དཔོན་ཕྲ་རགས་ཕལ་ཆེར་ཞིག་མཐུ་བཟློག་སོགས་རྐྱེན་སེལ་ལམ་འཇིག་རྟེན་གྱི་ཕན་བྱ་འདི་ལས་འདི་ཨེ་གྲག་སྐམ་པ་དང་། འགའ་ཞིག་ཐོབ་རྒྱ་འདྲ

འདོད་པ་དང་ཟས་ངོ་ནོར་ངོ་སོགས་ལ་སུ་བྱུང་བྱུང་བླ་མར་འཕུར་ཆོས་གང་ཐོབ་བྱེད། དེ་རྗེས་དམ་ཚིག་ལ་ཡེ་མི་རྩི་བ་ཞིག་ཡོང་བར་གནང་། དོན་དུ་ནི་དེ་འདྲ་དེ་དམྱལ་བའི་སྒྲུབ་ཐབས་ཆེན་པོར་གདའ། འབྲོམ་ཆེན་པོའི་གསུང་ལས། ཀོ་བོས་ཚམ་ཚོམ་དུ་བླ་མ་བསྟེན་མ་མྱོང་། བསྟེན་ནས་ཡལ་བར་འདོར་མ་མྱོང་གསུང་བ་གནད་ཀྱི་དམ་པར་སྣང་ངོ་། །སློབ་ཁའི་དགོན་པ་ན་རྗེ་བཙུན་མ་ལ་ཡེར་བ་བའི་སྐུ་འདྲ་འགྲོ་མགོན་སྐྱེ་མེད་ཞང་གིས་བཞེངས་པ་བྱིན་རླབས་ཅན་དེ་མཇལ། རི་བོ་དགེ་ལྡན་མཇལ་འདོད་ཆེ་བ་རང་ཡོད་ན་ཡང་དེ་སྐབས་སྟབས་མ་འགྲིག རྒྱ་མ་རིན་ཆེན་སྒང་དུ་སྐྱེ་བོ་གྲངས་མེད་པ་ཚོགས་པ་ལ་ཉིན་རེ་བཞིན་དུ་རྒྱུ་འབྲས་ཀྱི་ཆོས་ཀྱིས་རྒྱུད་བསྐུལ་བ་སྟོན་དུ་འགྲོ་བས་ཁྲིམ་ཆོས་རེ་འཆག་མེད་དུ་བཤད། ཁྱད་པར་ཀྱི་རྡོ་རྗེའི་དབང་ཆ་དྲུག་ཙམ་དང་། གཞན་ཡང་གང་ལ་གང་འཚམ་གྱི་ཆོས་ཀྱང་འཕེལ་རབ་བྱུང་ཞིང་། ཉིན་རེ་བཞིན་ཚོགས་འཁོར་རྒྱས་པ་འདྲེན་མཁན་བཞི་ལྔ་རེ་མ་ཆག་པ་བྱུང་། ནུབ་མོ་ཁྲི་ཞིག་རྒྱུན་དུ་ཟུག་གིན་འདུག་པ་ལ་སྐད་ཀྱི་གདངས་ལ་ཡིག་དྲུག་གི་སྒྲ་གསལ་པོ་རང་ལྷང་ལྷང་བ་ཧ་སྒྲོར་གཅིག་ཙམ་གྱི་བར་དུ་བྱུང་། ཉེ་སྐོར་གྱི་ཡུལ་པ་ཐམས་ཅད་འཚོགས་པའི་མི་ཚོགས་ཤིན་ཏུ་ཆེ་བ་ཞིག་ལ་མ་ཎིའི་ལུང་དང་ཁྲིམ་དབང་ཞིག་བྱས། སུ་གོང་ལྷ་སའི་བྱིན་རླབས་ཀྱི་ནུས་པ་སླེབ་པ་ཞིག་འདིར་སླེབ་ཀྱིས་སད་པས། ཕྱིའི་སྣང་བ་ཐམས་ཅད་སྒྱུ་མ་ཙམ་དང་། ནང་རིག་པ་ནམ་མཁའ་ལྟ་བུ་དབྱེར་མེད་ཁྱབ་བརྡལ་ལྷོངས་སུ་གྱུར། ཕྱི་སྣང་ཆ་ཧི་ཙམ་མང་གིན་བོགས་ཆེ་བ། ལུས་ལ་འཕོ་མེད་ཀྱི་བདེ་བ་འཆར་བ། རླུང་ཡང་མཉམ་རྒྱུར་འགྲོ་བ་དང་ནང་གི་སྒྲའི་གསང་བ་ལ་བརྟེན་ཏེ་ངག་ཐམས་ཅད་ནམ་མཁའ་དང་མཉམ་པར་གྱུར་ཏེ། ལེགས་

ཉེས་མཐོ་དམན་གྱི་ཚོག་ཐམས་ཅད་མཉམ་ཉིད་དུ་ཤར། ད་ལྟའི་དུས་ན་སྒོམ་ཆེན་པ་ཁ་ཅིག་རང་ཕྱོགས་ཀྱི་སྐྱོན་ཤི་གསང་རོ་གསང་དང་འཆར་ཀ་བྱུང་དོགས་ཀྱི་དོགས་པ་རི་ཙམ་ཁོང་དུ་བཙུག་ནས་ཆོས་བརྒྱུད་རང་རེམ་ཞིང་། ཕྱོག་ཏུ་ལུས་ངག་ཡིད་གསུམ་ཤིན་ཏུ་མ་དག་པས་དུས་འདའ་བ་དག་ལ་སྙིང་རྗེ་ཁོང་ནས་སྐྱེས། སྤྱི་སོར་མཁའ་འགྲོའི་དམ་ཚིག་གི་སེལ་ཟུང་ཟད་ཅིག་གི་ལྟས་ཡང་ཡང་བྱུང་བས། འདིར་མཁའ་འགྲོ་མའི་གཏོར་མ་ཤིན་ཏུ་ཚད་ཆེ་བ་རྒྱ་ཆེ་དཔངས་མཐོ་རང་བཤམས་ནས་གཏོར་མ་ལན་བརྒྱ་ཚར་བསྔོ་བ་སོགས་རང་གིས་ཀྱང་བགྱིས་ཤིང་། དམ་ཚིག་གཙང་བ་རྣམས་བསྐོར་འཇུག་པ་ལན་མང་དུ་བསྟུད་ནས་བྱས་པས་སེལ་དག་ཅིང་མཁའ་འགྲོ་དགྱེས་པའི་ཕྱི་ནང་གསང་གསུམ་གྱི་རྟགས་རྣམས་ཚང་བར་བྱུང་ངོ་། །འདིར་རྗེ་རྗེའི་གནས་པ་བཅུ་པ་སྨྲས་སོ། །

འདིར་སྨྲས་པ། གང་ཞིག་སྲིད་པ་གསུམ་དུ་ཆོས་ཀྱི་གདམ། །ལན་བརྒྱར་བསྒྲགས་པ་འདི་ཡང་རྨད་དུ་བྱུང་། །དེ་དག་ལས་ཀྱང་དངོས་ཀུན་རྒྱལ་སྲིད་ལ། །རང་སེམས་གཅིག་ཅར་འཁོར་འདི་ཆེས་ཆེར་མཚར། །

དེ་ནས་བྱེ་རི་སྟག་རྩེར་ཞག་སྒྲིལ་ཞིག་བསྡད། དཔོན་ས་ཞོལ་ནས་ཀྱི་སྲས་མོ་ཆུང་ཆུང་ཞིག་གི་སྒྲ་བཅད། ས་དེར་སྔོན་མཁར་སྡེ་པའི་གཞིས་ས་ཆ་ཐམས་ཅད་རྗེ་དྲུང་ཞྭ་དམར་བར་ཕྱུལ་བའི་ཕྱི་ནང་གི་སྐད་ཆ་ཞིབ་པར་ཚོར་བས། ཁོ་རང་ཚོའི་འདོད་པ་སྐྱབས་ཞྭ་དམར་ཅན་ལ་ཞུས། དབང་རིགས་ཁོང་རང་ཚོར་ཡོང་ལ་རེ་ནས་ཞུས་འདུག་པ་ལ་གཟིགས་སྤངས་འཛོལ་ནས་ས་གཞིས་ཐམས་ཅད་རྗེ་ཞྭ་དམར་བས་ཕྱུག་ཏུ་བཞེས་པས་ཕྱིས་འགྲོད། དེ་ཡིན་ནི་ཀ་བཞི་རས་ཆེན་ཤོར་བའི་ཕྱུག་རྗེས་ཡིན། སྦྱིན་པ་རྒྱ་ཆེ་ཡང་བསམ་པ་མ་དག་པས་འབྲས

བུ་ཆུང་བ། བཤེས་གཉེན་དམ་པས་མ་ཟིན་པ་མཚར་སྣམ་པ་ཡང་ཡང་ཤར། དེ་ནས་དགའ་མོར་ཆོས་རྒྱལ་འཕགས་པའི་སྐུ་འདྲ་འབུལ་ཐོབ་མ་ལ་སྣན་དར་ཕྱག་མཆོད་སོགས་ཕུལ། རྗེ་བཙུན་མར་པ་ལོ་ཙྪ་བའི་ཐུགས་དམ་རྟེན་ཡིན་ངེས་བདག་མེད་ལྷ་མོ་བཅོ་ལྔའི་དཀྱིལ་ཐང་རྒྱ་གར་མ་ཞིག་བཞུགས་ཀྱིན་འདུག་པས། དེ་སྐུས་འགོར་སྤྱན་དྲངས་ཏེ་ཚོགས་མཆོད་ཕུལ་ཞིང་ནུབ་མོ་བཟླས་པ་མང་རབ་བྱས་ནས་ཉལ་བས། རྨི་ལམ་དུ་སློབ་དཔོན་མཚོ་སྐྱེས་དང་། ལྭ་བ་པ་གཉིས་ཀྱི་ཕྱག་ཡིན་ཟེར་བ་བྲག་ཕུག་ཤིན་ཏུ་ཉམས་དགའ་བ་ཁ་སྦྲིད་ཅིག་འདུག གཅིག་ན་བུད་མེད་སྔོ་སངས་གཅིག་དང་གཅིག་ན་དམར་མོ་གཅིག་འདུག ལྷན་ཅིག་སྐྱེས་ལས་གང་སྐྱེས་པ། །ལྷན་ཅིག་སྐྱེས་པར་དེ་བརྗོད་བྱ། །རང་བཞིན་ལྷན་ཅིག་སྐྱེས་ཞེས་བརྗོད། །རྣམ་པ་ཐམས་ཅད་སྡོམ་པ་གཅིག །དེ་ཡི་དོན་འདི་ཡིན་ཞེས་རྒྱུས་པར་གསུང་བ་དང་། རྣམ་རྟོག་ཉིད་ཀྱིས་རྣམ་རྟོག་དག །ཅེས་པ་ནས་མཆོག་ཏུ་དགའ་བའི་རིགས་ལས་བྱུང་བ་རྣམས། ཞེས་པའི་བར་རྐང་བྲི་དང་བཅས་ནས་གླུར་བླངས། བུམ་པ་ཞིག་དང་། ཐོད་པ་ཞིག་དང་། ཨོང་ཕུ་གྲུ་གསུམ་གྱི་དབུས་ན་སྔོང་བུ་ལ་མེ་འབར་བཞིན་པ་ཞིག སྣོད་ཆུས་གང་བ་ཞིག མེ་ཏོག་འདབ་མ་བདུན་པ་ཞིག ནོར་བུ་ཡིན་ཟེར་བའི་རྡོ་སྔོན་པོ་ཞིག་རྣམས་ལག་ཏུ་གཏད་བྱུང་བ། དབང་བཞི་སོགས་ཟབ་མོའི་བརྡའ་དོན་དུ་གོ །ཡར་ངེད་ལ་མར་རྟོག་ལུགས་འདི་ཀུན་ལ་བག་ཆགས་སད་རྒྱུ་ཅིག་འདུག དེ་ནས་ཆོས་སྡིངས་སུ་ཞག་གསུམ་ཙམ་བསྡད་ཅིང་། གྲྭ་རིགས་གྲང་དཔོན་སོ་སོའི་ནང་དུ་འབོད་མི་རྣམ་གྲངས་མང་བ་རང་གིས་ཕྲེལ་བར་བྱུང་། མགོན་པོ་ལྷ་བརྒྱད་དང་ལྷ་བཅུ་གཉིས་མ། དུར་ཁྲོད་བདག་པོའི་རྗེས་གནང་། ཕྱུ་ཏའི་ཟུར་བཀའ་སོགས་

བཞེས་དོན་གྱི་ཆོས་འགའ་རེ་བྱས། ཟུར་རུ་བ་ཚང་དང་ཡུ་ང་སྡིངས་པ་ཚང་ལ་ཉིན་འཁོར་ཞིག་ཕྱིན། སྡིངས་པའི་དེ་ན་ན་ལཏྲེའི་ར་བ་སྣད་པ་རྣམས་ཆོས་བར་ལ་བཞུགས་འདུག ཁོང་རྣམས་ཀྱིས་ཀྱང་ངེད་ལ་ཆོས་འབྲེལ་ཞིག་ཞུས་སོང་། སྒྲོ་རོང་དུ་གནས་བཅུའི་གསེར་ཐང་གསར་བཞེངས་ལ་རབ་གནས་བསྔུས་པ་ཞིག་བྱས། ལྷུན་གྲུབ་རྫོང་གི་ཀླུ་སྡིངས་སུ་སྟག་ལུང་ནས་སྟེ་པའི་དྲུང་དང་མཇལ། འདི་ཉིན་རང་གདུང་རྒྱུད་གཅིག་སྐུ་བལྟམས་པ་དེ་ད་ལྟའི་སྟག་ལུང་རིན་པོ་ཆེ་འདི་ག་རང་ཡིན་རྟེན་འབྲེལ་ལེགས། ཆོས་བཅོ་ལྔའི་ཉི་ཕྱེད་ཙམ་ལ་རྣམ་རྒྱལ་རབ་བརྟན་དུ་སླེབ་པའི་ས་གསུམ་འགྲོ་བའི་སྐྱབས་གཅིག་དོན་གྱི་སླད་དུ་མཚན་ནས་སྨོས་ཏེ། རྗེ་བཙུན་སྟག་ལུང་བ་ཆེན་པོ་ཀུན་དགའ་བཀྲ་ཤིས་རྒྱལ་མཚན་དཔལ་བཟང་པོའི་ཞབས་པད་མཆོག་གི་དྲུང་དུ་འབྱོར་ཞིང་ཞལ་གྱི་དཀྱིལ་འཁོར་མཐོང་བས་དགའ་བདེ་དཔག་ཏུ་མེད་པ་ཐོབ། འདི་སྐབས་སུ་མཁས་པའི་དབང་ཕྱུག་སློབ་དཔོན་རིན་པོ་ཆེ་ཇོ་ནང་དུ་ཕེབས་པའི་དུས་ཁྲིད་སོགས་གནང་དགོས་ཚུལ་སྐད་དུ་ཕུལ་བ་བཞིན་ཕྱུག་ཐོག་ཏུ་ཡང་ཁེལ་འདུག ངེད་ཀྱིས་ཟླ་གཅིག་སྐོར་རྗེ་བཙུན་དཔལ་ལྡན་བླ་མ་དམ་པ་དཔལ་སྟག་ལུང་བ་ཆེན་པོའི་ཞབས་དྲུང་དུ། འགྲོ་མགོན་ཕག་མོ་གྲུབ་པའི་བཀའ་འབུམ་གྱི་འཕྲོས་སྤར་མ་ཐོབ་པ་རྣམས་དང་། རྗེ་རི་བོ་ཆེ་བའི་བཀའ་འབུམ་ཕལ་ཆེ་བ་ཞིག་གི་ལུང་རྣམས་ཞུས་ཤིང་། རྣམ་རྒྱལ་རབ་བརྟན་དུ་སླེབ་པའི་གནངས་ཉིན་ཡང་དགོན་དུ་སྤྲུལ་པའི་སྐུ་ཡང་མཇལ། དེ་མཐུན་གྲོག་ཁར་ཡང་མཇལ་ཤངས་ལུགས་ཀྱི་རྒྱུད་སྟེ་ལྔའི་མངོན་པར་རྟོགས་པ་ཁྱད་པར་དུ་འཕགས་པ་ཞིག་སྒྲུབ་བརྒྱུད་འདི་ཉིད་ཀྱི་ཞབས་ཏོག་ཏུ་དམིགས་ནས་སྒྲུར། རྗེ་འབབ་རོང་པ་ཆེན་པོའི་དངུལ་སྐུ་རིན་པོ་ཆེ་སོགས

འབབ་རོང་པའི་ཧེན་རྣམས་སྟག་ལུང་གླིང་ན་ཕེབས་འདུས་པའང་མཇལ། མགུར་འབུམ་གྱི་དཔེ་མཐོང་བས་བག་ཆགས་སད་རྒྱུ་གཞའ་མ་ཞིག་འདུག ཧོར་དཔོན་ས་སྐྱོང་དང་གཡུལ་རྒྱལ་གཉིས་དང་ཕྲད་ཚེ་དབང་གཅིག་བྱས། སྟོང་པའི་དཔོན་ཨ་ཆོས་ཀུང་བྱིན་འདུག་སྟག་ལུང་བའི་སྐུ་ཚ་ཡིན་ཀྱང་མཆོད་གནས་ངན་པས་སྤྲོས་འདུག་ཕྲད་མ་བྱུང་། དེ་མཚམས་ནས་ཐྱེ་བླ་མའི་གཟིམས་ཁང་དེ་ཉིད་དུ་མཚམས་བཅད། ཉི་ཕྱེད་ཙམ་ནས་གུང་ཐུན་ལ་རྩོམ་པའི་ཐུན་ཆེ་བ་རེ་བྱས། སྲོད་ཐོར་སྟ་དགོངས་རྣམས་བཟླས་བརྗོད་དང་མཉམ་གཞག་ཀྱང་འཕེལ་བར་བྱུང་། བཀའ་བབས་བདུན་ལྡན་གྱི་བླ་མ་བརྒྱུད་པའི་རྣམ་ཐར་དང་། ཁྱད་པར་ལྷན་ཅིག་ཏུ་གནས་པའི་དོན་གཉེར་མང་པོས་རབ་ཏུ་བསྐུལ་བ་ལ་བརྟེན་ནས་འཁོར་ལོ་བདེ་མཆོག་གི་བསྐྱེད་ཆེན་དངོས་གྲུབ་འབྱུང་གནས་ཀྱི་འགྲེལ་ཆེན་དེ་བརྩམས་པས། ཐོག་མ་དཀའ་འགྲེལ་ཙམ་བྱེད་པར་བསམས་ཏེ། ཕྱག་འཚལ་གྱི་སྐོར་རྣམས་ལ་དེ་ཁ་བཞིན་བྱས་པ་ཡིན་ནའང་། དེ་མན་ཆད་ལ་འབྲུ་བཤད་དགག་སྒྲུབ་དགོས་པ་སོགས་ལ་རབ་འབྱམས་པ་རྒྱལ་མཚན་འོད་ཟེར་གྱིས་བཤད་པ་དཔྱིས་ཕྱིན་པ་རང་དགོས་ཚུལ་གྱིས་འཕྲལ་འཕྲལ་བསྐུལ་བ་ལ་བརྟེན་བཤགས་པ་ནས་བརྩམས་ཏེ། རྒྱས་འབྲེལ་རང་དུ་སོང་ཧོར་ཟླ་བཞི་པའི་ཚེས་བཅུ་ལ་འགོ་བརྩམས་ཏེ་ཆུ་སྟོད་ཟླ་བའི་ཚེས་བཅུ་ལ་རྫོགས་པར་གྲུབ། འདི་རང་རེའི་རྩོམ་པ་སྔ་རྩོམ་གྱི་གཙོ་བོ་ཡིན། ལེགས་སོ་ཐོབ་པའི་མཚན་མ་ཙམ་དང་ཁྱད་པར་རིམ་གཉིས་སྤྱིའི་བཤད་པ་སོང་མཚམས་ཀྱི་ནུབ་གཅིག་རྨི་ལམ་དུ་རྣམ་རྒྱལ་རབ་བརྟན་གྱི་ཤར་གྱི་རི་དེའི་ངོས་ཤིན་ཏུ་འཇམ་ཞིང་སྐྱོམས་པ་མཐིང་ཤོག་བགྲམས་པ་ལྟ་བུ་ལ་མཚལ་ཡིག་བཟབ་ཆུང་གི་རྣམ་པར་ཞིག་གིས་རིའི་ངོས་གོ་

མཚམས་མེད་པར་སོང་འདུག་པ། བུད་མེད་ཀྱི་ཁྱིམ་ཆེན་པོ་ཞིག་ཀྱང་རི་དེའི་རྩ་བ་ན་འདུག དེའི་གཙོ་མོ་དེ་མིའི་ལུས་ལ་མིག་གསུམ་དང་ལྡན་པ་ཞིག་འདུག་པས་འདི་ནི་ཞིང་གི་རྣལ་འབྱོར་མ་ཞིག་གོ་སྙམ་སྟེ་གཡོན་ཕྱོགས་ནས་ལན་གསུམ་བསྐོར་ཏེ། རྒྱུད་ནས་བཤད་པ་ལྟར་བརྡའི་ཕྱག་དང་ཡིད་ཀྱིས་དྲི་བ་བྱེད་ཀྱིན་འདུག་པས་གཙོ་མོ་དེ་ན་རེ། རི་ས་ཏྲ་ཧཱུྃ། ཞེས་ལན་གསུམ་གསུང་། རི་ལོགས་ཀྱི་ཡི་གེ་འདི་རྣམས་ཅི་ཡིན་ཀློག་ཏུ་རུང་ངམ་དྲིས་པས། འདི་མངོན་བརྗོད་འབུམ་པ་ཆེན་པོ་ལེའུ་འབུམ་ཡོད་པ་དེ་ཡིན། དེ་ཡང་ཤེས་རབ་རྣལ་འབྱོར་མའི་ཚོགས་པ་ནི་འདི་ཙམ་ཞིག་འཚོགས་པ་ཡིན་པ་ལས་ཐབས་སུ་གྱུར་པ་ནི་ཁྱེད་གཅིག་པུ་སྟེ། དེས་ན་འཁོར་ལོའི་མཆོད་པ་འདི་ཐོག་མར་ཁྱེད་ལ་ཕྱིས་ཀློགས་ཤིག་ཅེས་གསུང་ཞིང་། ཚོགས་ཀྱི་འཁོར་ལོའི་མཆོད་པར་སྣང་བ་མང་པོ་ཞིག་ལས་མཐར་ཚོགས་ཀྱི་བྱ་བ་ཟིན་པ་ན། དེ་རྣམས་བཀླགས་པས་རི་ལོགས་ཆེན་པོ་ཡི་གེ་ཕྲ་མོས་ཁྱབ་པ་དེ་ཡུད་ཙམ་གྱིས་ཀློག་ཟིན་པ་དང་དོན་རྣམས་ཀྱང་བློ་ལ་རམ་རམ་ཡོད་པ་སྙམ་བྱེད། གཉིད་སད་པའི་ཚེ་ཡང་སྔར་མ་གོ་བའི་དོན་ཉི་ཤུ་ཙམ་ཞིག་གསལ་ལེ་འདུག ཡང་ལན་ཅིག་རྨི་ལམ་དུ་ཁང་པའི་ངོས་ལ་སྡིག་པ་རྭ་ཅན་ཤིན་ཏུ་ཆེ་བ་ཞིག་བཏགས་འདུག་པ་ལྕུང་གིས་བདས་དེ་གདོང་ལ་ལན་གསུམ་ཐོག་བྱུང་བ་རྨི་ལམ་མ་ཟིན་པར་འཇིགས་སྐྲགས་ཆེན་པོ་བྱུང་། དེ་འཕྲལ་རྨི་ལམ་ཟིན་བྱུང་ནའང་། ད་རེས་རྨི་ལམ་མ་ཟིན་ད་སྟེ་ནམ་ཞིག་བར་དོའང་མི་ཟིན་པ་འདྲ་སྙམ་སེམས་སྐྱོ་ཤས་ཆེན་པོ་བྱུང་། དེ་འོད་གསལ་དུ་གྱུར་དེ་མཐའ་དབུས་མེད་པར་སོང་། དཔལ་ལྡན་འདུས་པ་འཇམ་པའི་རྡོ་རྗེའི་མངོན་རྟོགས་ཆེན་མོ་འདི་ཡང་སྔ་མའི་རྗེས་ཐོགས་ལ་བརྩམས་པ་ཡིན་ཏེ་ཉི་མ་བཞི་ལ་གྲུབ་

པར་བྱས། དབྱར་གྱི་རིང་རྗེ་བཙུན་སྟག་ལུང་པ་ཆབ་ཚན་སོགས་ཀྱི་སྐབས་ནས་བྱང་རྒྱབ་ལ་ཕེབས་པ་གནང་སོང་། སླར་ཕེབས་མཚམས་ངེད་ཀྱིས་འབྲོམ་སྟོན་རྒྱལ་བའི་འབྱུང་གནས་ཀྱི་གནས་ཆེན་མཇལ་བར་དམིགས་ཕར་ལམ་ཕོད་མདོར་ཞག་གཅིག་བསྡད། སྟེ་པ་རིན་པོ་ཆེས་ཡར་གསུམ་བར་སྐྱེལ་མར་ཡང་ཕེབས། དེར་མི་དམངས་རྣམས་ལ་མ་ཎིའི་ལུང་དང་སེམས་བསྐྱེད་ཅིག་བྱས་པ། སྟེ་པའི་ཞབས་དྲུང་གིས་ཀྱང་གསན་ཏེ་ཆོས་འབྲེལ་གྱི་ཐོག་མ་ཡིན་ནོ། །དེ་ཉིན་རྭ་བསྒྲེང་དུ་སླེབ་པའི་ཇོ་བོ་འཇམ་པའི་རྡོ་རྗེ་སོགས་རྟེན་རྣམས་ལ་གསེར་ཆབ་སོགས་ཀྱང་ཞུས་སྨྲ་ཕྱིར་དཀར་མེ་སྐོན་དར་སོགས་རྒྱས་པ་འབུལ་ཐུབ་ཅིང་། བར་སྐོར་ལ་བརྟེན་པའི་གནས་མཇལ་ཡང་ཤིན་ཏུ་ཞིབ་པར་བྱས། ཚོགས་སུའང་ཆོས་འབྲེལ་དང་གནས་སོ་སོ་ཐམས་ཅད་དུ་ཡང་ཆོས་ཀྱི་རྣམ་གྲངས་རེ་བཤད། ཁྱད་པར་བྲག་སེང་གེའི་ཞོལ་རྗེ་བཙུན་ཙོང་ཁ་པའི་བཞུགས་ཁྲིའི་སྟེང་ནས་ཆོས་འབྲེལ་ཞིག་དགོས་ཟེར་བ་ལ། སྐྱེས་བུ་གསུམ་གྱི་ལམ་གྱི་རིམ་པའི་གདན་འདོམས་པ་ལམ་རིམ་བསྡུས་པའི་དབང་དུ་བྱས་པ་ཞིག་བཤད། རྒྱ་དཔེ་མེ་ཐུབ་མ་རྣམས་ཀྱི་རྟེན་མཇལ་བྱས་པས། ཤཱན་ཏི་པས་མཛད་པའི་བརྟག་གཉིས་ཀྱི་འགྲེལ་པ་སོགས་རྒྱ་དཔེ་མང་པོའི་གཤམ་ན། ཧྭཀྵ་ལ་པཎྜི་ཏ་ཤྲཱི་དཱི་པཾ་ཀ་ར་ཤྲཱི་ཛྙཱནསྱཔུསྟཀཾ། ཞེས་པ་འདུག་པས་ཇོ་བོ་རྗེ་ཉིད་ཀྱི་ཕྱག་དཔེར་ངེས་པའི་མོས་གུས་ཆེན་པོས་མཆི་མ་འཁྲུག་ཅིང་ན་བཟའ་དང་དྲི་བཟང་ལ་རིན་པོ་ཆེ་བསྲེས་པ་སོགས་ཕུལ་ཞིང་སྨོན་ལམ་མང་དུ་བཏབ། གཤིན་རྗེ་གཤེད་དགྲ་ནག་གི་རྒྱུད་ཀྱི་རྒྱ་དཔེ་ནས་ཤོག་བུ་གཉིས་ཙམ་རྒྱ་སྐད་ཉིད་དུ་མགྱོགས་པར་ཀློགས་ཤིང་། དེ་རྗེས་སོ་སོར་ཕྲལ་ནས་བོད་སྐད་བསྒྱུར་ཀྱིན་བཤད་པས། རྭ་བསྒྲེང་པ་ཐམས

ཅན་སྤྱར་མི་ཆེ་དགུ་ཐམས་ཅད་ལ་རྟེན་མཐའ་ཕུལ་ཞིང་། སྦྲ་བ་དང་ལོ་ཙཱ་བར་བཏགས་པ་མང་པོ་ཞིག་རང་བྱུང་ནའང་། འབྲུ་རེ་འབྲུ་གཉིས་གློག་པ་ཙམ་ལས་མི་འདུག་པ་ངོ་མཚར་ཆེ་ཞེས་ངོ་བསྟོད་མང་པོ་བྱེད་ཀྱིན་འདུག ཚུར་ལམ་ལྷ་རྒྱུ་རྒྱས་པ་ནས་ལྷུགས་ལ་ཐོན་ཏེ་ཕུ་མདོར་བཅག་མལ་ཞིག་བསྡད། སྡེ་པ་ཡབ་ཡུམ་དབྱུང་དུ་ཆོ་བཀའ་སོགས་དགོངས་བཞེད་བཞིན་ཕུལ། སྒྲུབ་གནས་སེར་ལེ་ར་ཞག་གསུམ་ཙམ་བསྡད། རྗེ་སངས་རྒྱས་ཡར་བྱོན་གྱི་སྐུ་འདྲ་གསུང་བྱོན་མ་ལ་མཆོད་པ་བཟང་དུ་བཤམས་ཤིང་སྨོན་ལམ་བཏབ། དེ་ན་སྨོན་མཁར་ནས་དཔོན་སའི་དབྱུང་སྲས་ཡུམ་བཞུགས་འདུག་པ་ལའང་དགོངས་བཞེད་ཀྱི་ཆོས་འབྲེལ་འདྲ་ཕུལ། སླར་རྣམ་རྒྱལ་རབ་བརྟན་ཉིད་དུ་སླེབ། འདི་སྐོར་གྱི་སྐབས་ཤིག་ཐོ་རངས་གཉིད་མིན་དངོས་མིན་ལ། ཤེས་པ་གསལ་ཞིང་དྭངས་པ་ཞིག་གི་ངང་ནས་ས་དང་བར་སྣང་ལ་ལུས་དབྱིབས་སྣ་ཚོགས་པ་ཡོད་པའི་སྐྱེ་བོ་གྲངས་མེད་པ་ཞིག་འགྲོ་བ་ཞིག་འདུག དེ་དག་དང་ལྷན་ཅིག་ཏུ་སོང་བས་ལུང་བ་གྲུ་གསུམ་ཁ་དོག་དམར་པོ་ཞིག་གི་དབུས་ན། ཤེལ་གྱི་རི་བློས་མི་འཁྱུད་པ་ཞིག་འདུག་དེ་ཉིད་མཆོད་རྟེན་བཟློ་འབྲས་ཤིན་ཏུ་མཚར་བ་ཆེ་ཆུང་མ་ངེས་པས་གོ་མཚམས་མེད་པར་གཏམས་པ་ཞིག་འདུག་པ། མཆོད་རྟེན་རེ་རེ་ལ་ཡང་སངས་རྒྱས་བྱང་སེམས་ཀྱི་སྐུ་དཔག་ཏུ་མེད་པ་དང་དེ་ཐམས་ཅད་ཀྱང་ཞུ་བ་ཞུ་ལན་སོགས་ཆོས་ཀྱི་སྒྲ་དི་རི་རི་འདུག ནམ་མཁའ་ནས་མེ་ཏོག་གི་ཆར་འབེབས་པ་སོགས་ཡ་མཚན་པའི་ལྟས་མང་པོ་དང་། ཕྱོགས་བཅུ་ནས་འདུས་པའི་སེམས་ཅན་གྲངས་མེད་པ་མང་པོ་མཆོད་པ་བྱས་ཀྱིན་འདུག་པས་ཐམས་ཅད་ཀྱང་མགྲིན་གཅིག་ཏུ། ཨེ་ཡིག་ལ་ནི་ཝཾ་གནས་ཏེ། །རྒྱལ་བ་ཀུན་གྱི་ཕོ་བྲང་ལ། །སངས་རྒྱས་གྲངས

མེད་བདུན་བཅུ་གཉིས། །འཁོར་ནི་བྱེ་བ་བྱེ་བས་བསྐོར། །བདེ་ཆེན་འོད་དཔག་མེད་པའི་ཞིང་། །ཞེས་བྱ་བ་ལ་སོགས་པ་མང་པོ་ཞིག་འདོན་གྱིན་འདུག་པ། ཚིག་གི་འགྲོ་རྣམས་བརྗེད་ནས་ཐལ། རི་འདི་ཙི་ཡིན་དྲིས་པས་མཆོད་རྟེན་དཔལ་ཡོན་ཅན་ཡིན་ཟེར། འདི་སྐབས་དཔལ་ཛོ་ནང་དུ་བདག་ཅག་དཔོན་སློབ་རྣམས་ཀྱིས་ལྷག་བསམ་རྩེ་གཅིག་པའི་སྒོ་ནས་རྒྱུ་གང་ཡོད་བསྒྲིལ་ནས། སྐུ་འབུམ་མཐོང་གྲོལ་ཆེན་མོ་ལ་ཞིག་གསོས་བགྱིས་པ་གྲུབ་ཏུ་ཉེ་བའི་སྐབས་ཡིན་པ་འདུག་པས་དེ་ལ་ལྟ་བ་ཡིན་ནམ་སེམས། བཀའ་དྲིན་མཉམ་མེད་མཁན་རིན་པོ་ཆེ་དེ་ཉིད་ཀྱི་དགོངས་པ་རྫོགས་པའི་ཐབས་སུ་ནང་རྟེན་བཞེངས་པའི་ཚེ། གསེར་མང་ཙམ་ཞེས་འབུལ་རྒྱུ་བྱུང་ཞིང་། དེ་མིན་རྟེན་བཞེངས་པ་སོགས་མ་གྲུབ་པས་དེ་ཉིད་ལ་དམིགས་པ་ཡིན། དཔལ་དུས་ཀྱི་འཁོར་ལོའི་སྐུ་གཅིག་ཀྱང་བཞེངས། མཆོད་རྟེན་ཞིག་གསོས་ཀྱང་གྲུབ་ཤིན་ཏུ་ཆེ་བ་བྱུང་། ནམ་གྱང་མི་རྣམས་གཉིད་དུ་སོང་བའི་སྐབས། རྒྱང་ནས་ཤིང་གཞོག་པ་དང་ཟངས་བརྡུང་བ་དང་སྒྲུད་པའི་སྒྲ་སོགས་དི་རི་རི་ཡོད་པ་ལན་མང་དུ་བྱུང་བ་དང་། རབ་གནས་མཛད་འདུག་པའི་སྐབས་སུའང་འཇའ་འོད་ཀྱི་གུར་ཁྱིམ་དང་། མེ་ཏོག་གི་ཆར་འབབ་པ་སོགས་གཞན་དང་མི་འདྲ་བའི་ཡ་མཚན་ཆེ་བ་རང་བྱུང་འདུག དེ་རྗེས་སློབ་དཔོན་རིན་པོ་ཆེའི་ཕྱག་དམ་ཐམས་ཅད་དུ་ང་ནི་རང་རེས་ཞིག གསོས་ཀྱི་བྱ་བ་གྲུབ་པ་ཡིན་པས་ད་སྒོས་མྱུར་དུ་འགྲོ་བ་ཡིན་གསུང་བ་འཁྲོར་བྱུང་བ་ཕྱི་མཐའ་ཇི་བཞིན་མཁྱེན་པའི་གསུང་དུ་བྱུང་། འདི་སྐབས་དཔལ་སྟག་ལུང་རིན་པོ་ཆེར་བློ་སྦྱོང་གི་ཆོས་སྐོར་ཡོངས་སུ་རྫོགས་པ་ཞིག་དགོས་ཕེབས་པ་ལྟར་དག་ཐོག་ནས་དོན་བདུན་མའི་ཁྲིད་ཀྱི་སྟེང་དུ་གཞན་རྣམས་ཚང་བར་བྱས། ཡིག་རྙིང་རྣམ

གྲངས་ཤིན་ཏུ་མང་བའི་ལུང་རྣམས་ཀྱང་ཞུས། དངོས་ཀྱིས་ཀྱང་སྐུ་རགས་མའི་སྐོར་གྱི་ལུང་ཡོངས་སུ་རྫོགས་པ་དང་། ཉམས་ལེན་ཁྲིད་ཚུལ་གྱི་སྙིང་པོ་རྣམས་ཞུས། དེ་མཚམས་གླིང་གི་གཟིམས་སྤྱིལ་དུ་བསྐྱུས་ཤིང་། སྤྲུལ་པའི་སྐུ་རིན་པོ་ཆེར་ཐང་པ་རིན་པོ་ཆེའི་བཀའ་འབུམ་གྱི་འཕྲོས་དང་ཉེ་བར་མཁོ་བའི་ལུང་ཆོས་ཀྱང་མང་དུ་ཞུས་ཤིང་། གཙོ་བོར་སྟག་ལུང་བཀའ་བརྒྱུད་ཉིད་ཀྱི་རང་བཞེད་ནཱ་རོ་ཆོས་དྲུག་ཤིན་ཏུ་སྨིན་པ་སོགས་སྟག་ལུང་བཀའ་བརྒྱུད་རང་དང་འབྲེལ་བའི་དབང་རྗེས་གནང་མང་བར་ཞུས་ཤིང་སྤྱི་ཕྱིར་དམ་པ་མཆོག་འདི་ལ་ལུང་བཀའ་ཆོས་མང་བ་ཐོབ། གཙོ་བོར་དགོངས་བཞེད་ལྟར་བདེ་མཆོག་ལྷ་བ་བཅུ་གསུམ་མ། སྡོམ་འབྱུང་རྡོ་རྗེ་མཁའ་འགྲོ་གསང་བདག་ཕྱག་ན་རྡོ་རྗེ་འཁོར་ལོ་ཆེན་པོ་དོན་ཞགས་གཟུངས་གྲྭ་ལྔ་རྣམས་ཀྱི་དབང་སོགས་དང་། མར་རྔོག་ཡབ་སྲས་ཀྱི་བཞེད་པ་ལས་བྱུང་བའི་དཀྱིལ་འཁོར་རྣམས་དང་འབྲེལ་བའི་ཆོས་རྣམ་གྲངས་ཤིན་ཏུ་མང་བ་ལ། རྔོག་ལུགས་དགྱེས་པ་རྡོ་རྗེའི་བསྲེ་འཕོའི་སྐོར་དང་། གུར་གྱི་སྒྲོག་ཤིང་། འགྲེལ་པ་བཀའ་ཡང་། གུར་ཊཱི་ཀ་གཟེར་ཆེན། ཀུ་ཀུ་རི་པའི་ཆོས་བདུན། རྒྱུད་ཊཱི་ཀ་མགར་གྱིས་མཛད་པ། གདན་བཞིའི་རྒྱ་གཞུང་རྣམས་དང་། རྒྱུད་འགྲེལ་རྔོག་སྟོན་ཐོགས་མེད་གྲགས་པས་མཛད་པ་རྣམས་ཀྱི་ལུང་དང་། མཱ་ཡ་དང་གདན་བཞིའི་འཁྲིད་ཚུལ་མན་ངག་གི་ཡི་གེ་རྣམས་ཀྱི་ལུང་སོགས་དང་རས་ཆུང་སྙན་བརྒྱུད་སྙིང་པ་ཡོངས་སུ་རྫོགས་པ་དང་། གསང་འདུས་རིམ་ལྔ་མར་ལུགས་ཀྱི་འཁྲིད་ཚུལ་རྒྱས་པ་དང་། བུ་སྟོན་རིན་པོ་ཆེའི་ཁྲིད་ཡིག་དང་། གདམས་ངག་ནག་ཁྲིད་ཀྱི་དཔེ་བུམ་ཡོངས་རྫོགས་དང་། རིམ་ལྔ་སྒྲོན་བསྡུས་སོགས་འཕགས་སྐོར་གྱི་རྒྱ་གཞུང་རྣམས་དང་། འགྲེལ་ཆེན་སྒྲོན་གསལ་

གྱི་ལུང་། དཔྱལ་ལུགས་ཀྱི་ཕག་མོ་སྐོར་གསུམ་གྱི་བྱིན་རླབས་དང་གཞུང་དྲུག་སོགས་ལུང་གི་སྐོར་ཡོངས་སུ་རྫོགས་པ་སོགས་རྣམ་གྲངས་མང་བ་རང་ཞུལ་ཞིང་། བཀའ་ལས་གསང་འདུས་རིམ་ལྔ་ལ་ཁྲིད་ཡིག་མང་པོ་འདུག་ནའང་། ཚིག་དོན་གཉིས་ཀ་མར་ལུགས་གཙང་སང་ངེ་བ་མི་སྣང་བས་བརྡའ་དོན་གཉིས་ཀ་མར་ལུགས་ཁོ་ན་ཡིན་པ་གསལ་ལ་ཆ་ཚང་བ་ཞིག་རྩོམས་ཤིག་ཅེས། བཀའ་གནང་ཕེབས་པ་ལ་བརྟེན་ཏེ། རིམ་ལྔ་སྨར་ཁྲིད་གདན་རྫོགས་ཀྱི་ཁྲིད་ཡིག་སྙིང་རྣམས་ལ་འཕོར་ཐབས་སུ་གནས་ཤིང་འགའ་ཞིག་གབ་པ་དང་མི་གསལ་བའི་ཚུལ་དུ་ཡོད་པ་དེ་གསལ་ཞིང་མ་འཁྲུགས་པར་བསྒྲིགས་པ་འདི་བརྩམས་པ། ཕྱིས་བྱུང་མར་བའི་རྗེས་འབྲང་དུ་ཁས་ལེན་པ་མང་པོ་ཞིག་གི་ས་ན་ཧམ་པ་སྤྲོ་བརྟོལ་ཁོ་ན་ལ་འཆད་རྩོད་རྩོམ་གསུམ་བཟང་བར་རྩི་བ་འདུག་པ་རྣམས་ལྟར་ན། ཁོ་བོའི་འདི་ཙམ་ཡང་བསྟན་པ་ལ་ཕྲན་ཟད་བྱ་བ་བྱས་པ་ཡིན་པར་སེམས། དེ་ལྟར་ཟླ་བ་གཉིས་ཀྱི་བར་དུ་སྟོ་གྲོ་ཉི་ཤར་ལ་ཡང་དགོན་གཟིམས་ཁང་དུ་སླེབ་པར་བྱས་གཟིམས་ཁང་དེ་ཉིད་ཀྱི་ཉི་མ་མ་བཞུད་ཀྱི་བར་སྐུ་གཞོགས་དེ་ཉིད་དུ་བཀའ་ཆོས་ཞུ་འབུལ་རྣམས་བགྱིས་ཤིང་། དེ་མཚམས་གཟིམས་སྤྱིལ་དུ་ཚོགས་ཆེན་ལ་ཉིན་རེ་བཞིན་རྗེས་གནང་རེ་མ་ཆག་པ་དང་། སྙིང་པོ་དོན་གསུམ་གྱི་ཁྲིད་དང་། བདེ་མཆོག་ལྷ་ལྔའི་སྨིན་བྱེད་ཀྱིས་སྣ་ཕྱེ་སྟེ། ཤངས་ཆོས་ཡོངས་སུ་རྫོགས་པ་གཞུང་བཀའ་སོ་སོ་དང་འབྲེལ་བར་བསྒྲུབས། དེ་གྲོལ་མཚམས་སུ་སོ་སོའི་འདོད་ཆོས་ལ་ཆོས་ཐུན་གཉིས་གསུམ་རེ་འཆག་མེད་དུ་བྱུང་ཞིང་། དོན་གཉེར་འགའ་ཤས་ལ་བདག་གཉིས་ཀྱི་ཞིབ་བཤད་རྒྱ་བ་ཚིག་གཅིག་ཀྱང་མ་ལུས་པ་རྫོགས་པར་བཤད། གྲོག་ཁར་ཡང་གྲུབ་པའི་དབང་ཕྱུག་གི་ཞབས་དྲུང་དུ་པདྨ་དྷཱི་ར་བ་དང་

དམར་པོ་མདའ་གཞུ་འགེངས་པའི་རྗེས་གནང་སོགས་དང་རྡོ་རྗེ་ཕུར་པའི་ཆོས་སྐོར་སོགས་རྣམ་གྲངས་མང་བ་ཐོབ། དངོས་ཀྱིས་ཀྱང་ཆོས་ཐན་ཐུན་དགོངས་བཞེད་ལྟར་ཕུལ། དེ་ནས་སླར་ཡང་རྣམ་རྒྱལ་རབ་བརྟན་དུ་བླ་མ་དམ་པའི་ཞབས་དྲུང་དུ་ཟླ་གཅིག་སྐོར་བསྡད་ཅིང་། རྗེ་རི་བོ་ཆེ་བའི་བཀའ་འབུམ་དང་འབྲེལ་བའི་བྱིན་རླབས་རྗེས་གནང་རྣམ་གྲངས་མང་བ་དང་། གུ་རུ་དྲག་དམར་ཉང་ལུགས་ཀྱི་དབང་དང་ལུང་བཀའ་ཡོངས་རྫོགས་ཐོབ། དངོས་ཀྱིས་ཀྱང་སྐུ་ཚེའི་རྟེན་འབྲེལ་དུ་སྒྲོལ་དཀར་གྱི་རྗེས་གནང་བརྒྱ་རྩ་ཞིག་ཕུལ་ཞིང་། ཁམས་པ་དགེ་སློང་གཉིས་ཀྱིས་ནན་ཆགས་ཀྱིས་བསྐུལ་བ་ལ་བརྟེན་ཏེ། དབང་མི་བདུན་ཙམ་ལ་བདེ་མཆོག་ནག་པོ་པའི་དབང་ཞིག་བྱས། དུས་སློབ་མ་སྟ་གོན་གྱི་གནས་གསུམ་བྱིན་རླབས་ཀྱི་སྐབས་དེ་རང་དུ། ཤྲིན་ལག་གཡོན་ནས་ཁྲག་རང་བརྡོལ་དུ་བྱུང་། འདི་ལྟར་བུ་ཡང་ཕྱིས་འཚུབ་པའི་ལྟས་སུ་ག་བྱུང་། སོག་པོའི་རྒྱལ་བརྒྱུད་དཔོན་པོ་ཁ་དན་བག་དུར་ཡང་། བླ་མ་བཟང་དགུ་ལ་ནོར་ལྷའི་རྗེས་གནང་རང་ཆེད་ཀྱིས་ཞུ་ཡིན་འདུག་པ། ངེད་ལ་ཡང་ཛམྦྷ་ལ་སེར་པོའི་རྗེས་གནང་ཞིག་དགོས་ཟེར་བ་བཞིན་བྱས། ཁོང་དང་ལྷན་དུ་ཧོར་སྟོང་པའི་རྒྱལ་བུས་ཀྱང་རྗེས་གནང་དེ་ཞུས་སོང་། དཔོན་པོ་ཁ་དན་གྱི་རྒྱལ་མོ་ཏྲན་པ་ན་བ་ཡིན་པས་ཁོང་གི་རྟ་ཁྲིད་དུ་ཡོང་དགོས་ཚུལ་ནན་ཆགས་བྱེད་ཀྱིན་འདུག་ནའང་ཡེ་མ་ཕྱིན། ཁོ་རང་ཡང་དཔལ་དེ་བཞིན་གཤེགས་པ་སྟག་ལུང་པ་འདི། ངེད་གནམ་གྱིས་བསྐོས་པའི་རྒྱལ་པོ་དཀར་པོ་ཨ་བ་དན་གྱི་རྩ་བའི་བླ་མ་ཡིན། ངེད་སོག་པོ་རྣམས་ལ་སངས་རྒྱས་དང་འདྲ་བ་ཡིན་པ། དེའི་ཡང་བླ་མ་ཁྱེད་ཉིད་ཡིན་འདུག་པས་ཐུགས་དམ་སྐྱབས་འོག་ཏུ་འཇུག་དགོས་ཟེར་གུས་པ་ཆེན་པོ་བྱེད་ཀྱིན་འདུག

ཧོར་ ཟླ་ དགུ་ པའི་ ཉི་ ཤུ་ གསུམ་ ལ་ རྗེ་ བཙུན་ དཔལ་ སྟག་ ལུང་ པ་ ཆེན་ པོ་ བརྟན་ བཞུགས་ དང་ བཀའ་ དྲིན་ རྗེས་ སུ་ དྲན་ པའི་ ཡོན་ རྣམས་ ཕུལ། སེམས་ ཅན་ གྱི་ མགོན་སྐྱབས་ལ་དགོངས་ཏེ་ཞབས་པད་བརྟན་པར་གསོལ་བ་བཏབ། ལོ་ཤས་ དེ་ཀ་བྱེད་དགོས་གསུང་ཞལ་གྱིས་བཞེས། ནང་པར་ཉི་ཤུ་བཞི་ལ་དར་ལ་བརྒྱུད་ ནས་ཀུ་རུར་སླེབ། བྲག་ནག་གི་རི་ཁྲོད་དུ་འབོད་མི་བྱུང་བ་ལྟར་ཕྱིན་ཞག་གསུམ་ བསྡད། དེ་མཚམས་ཉན་པོར་ཡང་ཕྱིན། ཉེ་སྐོར་གྱི་ཡུལ་ཚུང་ཐམས་ཅད་དུ་སྒོ་ སྒོར་ལ་ཕྱིན་པས་ཡིག་དྲུག་གི་འགྲོ་དོན་ཆེ་བར་བྱུང་། ཁྱད་པར་ཉན་པོའི་གཙུག་ ལག་ ཁང་ དུ་ མ་ ཎིའི་ ལུང་ བྱས་ པ་ དང་། ཤར་ པ་ འབུམ་ པ་ མཇལ་ བའི་ ཚོ་ མི་ ཚོགས་ཤིན་ཏུ་ཆེ་བར་བྱུང་ཞིང་། དེ་དག་ཏུ་མེ་ཏོག་གི་ཆར་ཡང་བསྒྲོན་མེད་དུ་ བབས། ལྷུན་ གྲུབ་ རྫོང་ དུ་ ཞག་ གསུམ་ བསྡད་ ཅིང་། ཞལ་ ངོ་ རྣམས་ ལ་ དགོངས་ བཞེད་ཀྱི་ཆོས་འདྲ་ཕུལ། སུམ་འཕྲང་དུ་ཕྱིན་དུས་ར་ལུང་པའི་ཅོག་གྲྭ་བ་དཔོན་ སློབ་རྣམས་ལ་བླ་མའི་རྣལ་འབྱོར་ཞིག་ཆོས་འབྲེལ་དུ་བྱས། དཔལ་གླང་རི་ཐང་ དུ་མཁན་སློབ་དགེ་འདུན་དང་བཅས་པས་འབོད་མི་ནན་ཅན་ཡོད་པ་བཞིན་སླེབ། གླང་ཐང་རང་དུ་ཞག་ཉི་ཤུ་སྐོར་བསྡད་ཅིང་གཙུག་ལག་ཁང་དུ་སྤྱ་དྲོ་རྗེས་གནང་ རེ་དང་། གཞི་བྱེས་ཀྱི་དགེ་འདུན་ལ་པཎ་ཆེན་གསེར་མདོག་ཅན་པ་ནས་བརྒྱུད་ པའི་ སྐོར་ གྱི་ ཤངས་ ཆོས་ ཡོངས་ རྫོགས་ དང་། དགོངས་ མོ་ སྐུ་ བཙུན་ ཚོགས་ ཆེན་ པ་ ལ་ ཐེག་ པ་ ཆེན་ པོའི་ བློ་ སྦྱོང་ དང་ སྨར་ ཁྲིད་ སོགས་ བཤད་ ཅིང་། བླ་ བྲང་ དུ་ སོ་ སོའི་ འདོད་ ཆོས་ ཞུ་ བ་ ཤིན་ ཏུ་ མང་ བར་ བྱུང་། བར་ བར་ དུ་ ཉེ་ འཁོར་ གྱི་ དཔོན་ ཚུང་ འདྲ་ དང་ གྲོང་ ཚོ་ ཐམས་ ཅད་ ལ་ ཕྱིན། ཁྱད་ པར་ ཁྲིམ་ ཆེན་ པོ་ ལ་ སེམས་ བསྐྱེད་བསྐུས་པ་དང་མ་ཎིའི་ལུང་དང་ཁྲིམ་དབང་རྣམས་བྱས་པའི་སྐབས། ཁྲིམ་

མི་ཚོགས་ཤིན་ཏུ་ཆེ་བས་མ་ཎི་བསྐུལ་མཁན་གཅིག་གིས་མ་འཁྱུལ་བར་ཚོ་
བཞིར་བགོས་ཏེ། མ་ཎི་བསྐུལ་མཁན་བཞི་བྱེད་དགོས་པར་བྱུང་། སེམས་
བསྐྱེད་ཀྱི་སྐབས་མེ་ཏོག་གི་ཆར་བསྙོན་མེད་དུ་བབས་པའི་མེ་ཏོག་ཆེ་བ་རྣམས་ནི་
ཕུག་རོན་ཙམ་ཐམས་ཅད་ཀྱིས་མཐུན་སྣང་དུ་གྲུབ་པ་མཐོང་། འདི་སྐབས་རྡོ་རྗེ་
རྣལ་འབྱོར་མའི་སྒྲུབ་ཡིག་ན་ཡོད་པ་བཞིན་བུད་མེད་འགའ་ཞིག་གི་དཔྲལ་བ་
དང་འཕྲུར་ཆོས་ཀྱི་སྙིང་ན་གཡུ་དྲུང་རིས་དམར་སེར་གཡོན་དུ་དྲག་ཏུ་འཁོར་བའི་
རྣམ་པ་ནམ་ཡང་མཐོང་། ཐོ་རངས་ཤིག་པཎ་ཆེན་ཆོས་ཀྱི་རྒྱལ་པོ་ཤཱཀྱ་མཆོག
ལྡན་གྱི་ཡེ་ཤེས་ཀྱི་སྐུའི་སྣང་ཆ་ཞུ་ལན་དང་བཅས་པ་གསལ་བ་ཞིག་བྱུང་སྟེ།
འདིའི་ལོ་རྒྱུས་ཞུ་ལན་གྱི་རྡོ་རྗེའི་ཚིག་འགྲེལ་པ་མན་ངག་སོགས་ལོགས་སུ་
བཀོད་ཡོད་པས་དེར་ཤེས་པར་བྱའོ། །གྲུབ་རྒྱལ་ནས་འབོད་མི་ནན་ཅན་བྱུང་བ་
བཞིན་ཕྱིན། ཆོས་རྗེ་དོན་གྲུབ་པའི་དྲུང་དང་ནང་སོ་ཞལ་ངོ་རྣམས་ལ་བརྡ་དོན་
གསལ་བའི་ཁྲིད། ཚེ་དབང་རྗེས་གནང་སོགས་རྣམ་གྲངས་མང་བ་དང་། རྡོ་རྗེ་
རྣལ་འབྱོར་མའི་བྱིན་རླབས་ཤིག་ཀྱང་བགྱིས་ཤིང་། དགོན་པའི་གཙང་ཁང་
གསར་བཞེངས་ལ་རབ་གནས་ཤིག་ཀྱང་བྱས། རྫོང་མདུན་གྱི་མཐིལ་དེར་ཁྲོམ་
དབང་ཞིག་བྱས་པ་འཕན་ཡུལ་སྐྱོད་ཀྱི་མི་ཕལ་ཆེར་ཚོགས་ཤིང་ཐམས་ཅད་ཀྱང་
དད་པ་ཆེ་བར་འདུག་པས་ངེས་འབྱུང་ལ་བསྐུལ་བ་དང་ལས་འབྲས་ཀྱི་ཆོས་
བཤད་པའི་ཚེ་མཆི་མ་འབྱིན་པ་དང་། ཡིད་འགྱུར་བའི་སྡིག་པ་སྨྲ་རེ་སྤྱོང་བ་
དང་། དགེ་བ་སྨྲ་རེ་སྒྲུབ་པའི་དམ་བཅའ་བྱེད་མི་མང་བར་བྱུང་། དེ་ནས་གླང་
ཐང་དུ་སྙེག་པའི་རྡོ་རྗེས་མཛད་པའི་གཤིན་རྗེ་གཤེད་ཀྱི་གཞུང་ཤློ་ཀ་སྟོང་གི་ཚད་
ཙམ་པ། རོང་ཟོམ་ཆེན་པོ་ཆོས་བཟང་གིས་བསྒྱུར་བའི་དཔེ་ལག་ཏུ་འཁྱེར།

མཐོང་བ་ཙམ་གྱིས་སྔ་གོང་ཡུན་རིང་སྦྱོང་སྒྱོང་བ་ལྟར་བརྗེད་གསོས་པ་འདྲ་བ་ཞིག་ལ་ཡིད་དགའ་བས་ཁྲུབ་པ་ཞིག་བྱུང་། དེ་ནས་སྐྱོར་མོ་ལུང་ནས་འབོད་མི་གནང་བྱུང་བ་ལྟར་ལམ་དུ་ཞུགས། གྲོ་སར་རྣ་ལོའི་ཐུགས་དམ་གཙྭོ་ལ་སོགས་གྲོ་སའི་རྟེན་རྙིང་པ་རྣམས་མཇལ། གྲོ་སའི་ལ་ལ་འཐོན་ཡབ་ཏུ་སླེབ། དེ་ནས་སྣ་བར་ལངས་ཏེ་ར་ཙག་མཇལ་བར་ཕྱིན། རྟེན་ཐམས་ཅད་ལ་ཡང་སྙན་དར་ཕུལ་ཞིང་། ཁྱད་པར་རྗེ་བཙུན་རྡོ་རྗེ་རྣལ་འབྱོར་མ་ལ་ཁ་ཡིག་འབྲུར་བའི་སྙན་དར་ཤིན་ཏུ་མང་བ་ཕུལ། དྲི་བཟང་དང་རིན་པོ་ཆེ་སྣ་ཚོགས་ཀྱི་མེ་ཏོག་གཏོར་གསོལ་བ་མང་དུ་བཏབ། བྱིན་གྱིས་བརླབས་པའི་རྟགས་ཙུང་ཟད་བྱུང་། སྐྱོར་མོ་ལུང་དུ་གྲུབ་ཐོབ་བརྒྱད་ཅུའི་ཞལ་ཐང་གསར་བཞེངས་ལ་རབ་གནས་བགྱིས། ཕྱག་ཆེན་ལྷན་ཅིག་སྐྱེས་སྦྱོར་གྱི་ཁྲིད་དང་ཚེ་དབང་བརྒྱ་རྩ་དང་རྟ་མགྲིན་གྱི་རྗེས་གནང་སོགས་དགོངས་བཞེད་ཀྱི་ཆོས་རྣམས་ཕུལ་རྗེས། ར་ས་འཕྲུལ་སྣང་དུ་ཁོར་ཙམ་ཕྱིན་མ་ཐེ་བ་དུང་དཀར་འབྲུག་སྒྲས། རྒྱལ་པོ་སྲོང་བཙན་སྒམ་པོའི་སྐུ་བརྙན་གསེར་ཟངས་ལས་བསྒྲུབས་པ་དང་། བཀའ་འགྱུར་ཡང་བྱེད་ཙམ་བཞེངས་གྲུབ་འདུག་པ་དེ་རྣམས་ལ་རབ་གནས་དགོས་ཞེར་བ་ལྟར་རབ་གནས་འབྲིང་པོ་ཞིག་བྱས། རྗོ་བོ་ཤཱཀྱ་མུ་ནེའི་སྐུ་མདུན་གྱི་ཁྲམས་ཁྲ་དེར་བཀའ་འགྱུར་གྱི་ཞུས་དག་ལ་བྱོན་པའི་དགེ་བའི་བཤེས་གཉེན་གཉིས་ཙམ་ཞིག་དང་གཞན་ཡང་དཀོན་གཉེར་བ་སོགས་ཀུན་བསྒྲིལ་ཉིས་བརྒྱ་ཙམ་ལ་སྐྱེས་བུ་གསུམ་གྱི་ལམ་རིམ་དམིགས་པ་རྣམས་བསྡུས་པའི་ལུགས་ལྟར་དང་ལམ་གྱི་སྤྱི་ཆིངས་ཞིབ་མོར་བཤད་པས་མི་དམངས་རྣམས་ལ་དད་པའི་གསོས་འདེབས་ཙམ་བྱས། དེ་ན་ཡོད་པའི་དགེ་བཤེས་རྣམས་ངེད་ཅག་རྟག་ཏུ་ལམ་རིམ་གྱི་བཤད་པ་བྱེད་པ་ཡིན་ཡང་

སྤུར་མཐའ་མ་ཆོད་པའི་བློ་བསྐྱེད་དེ་སྙེད་ཅིག་བྱུང་ཞེས་གཟེངས་བསྟོད་མང་པོ་བྱེད། པོ་ཏ་ལའི་འཇམ་དཔལ་གཤིན་རྗེ་གདོང་དྲུག་གི་ལི་མ་ཆོས་རྒྱལ་མེས་ཨག་ཚོམས་ཀྱི་ཐུགས་དམ་རྟེན་ངོ་མཚར་ཅན་དེ་ཉིད་ལ་སྟན་དར་བཅུ་ཙམ་ཕུལ་ཞིང་གསོལ་བ་དྲག་ཏུ་བཏབ་པས། ཧྲཱིཿཥྚྲི་ཡི་གེ་ཉེར་གསུམ་པའི་སྒྲ་ལྷང་ལྷང་བ་ལན་གསུམ་ཙམ་རྣ་བར་ཆོར་བར་ཆད་འགའ་ཞིག་བཟློག་པའི་ལྟས་ཀྱང་ཤར། འདི་གཤིན་རྗེ་གཤེད་རྣམ་པར་རྒྱལ་བའི་སྐུ་འདྲ་ཡིན། སྐྱིད་ཤོད་ནས་སྟེ་པ་གཡུལ་རྒྱལ་བྱུང་ལན་གཅིག་མོས་གུས་ཆེ་རབ་ཡོད་པའི་ཁྱུངས་ཀྱང་མཛད། བར་སྐབས་འདིར་དད་པ་ཡོག་གི་བ་དང་ཞལ་མཇེས་མཆོན་ཡོད་ཙམ་ལ་ཞེ་སྲུན་ནེ་བ་དང་ཅོ་འདྲི་སེ་བ་ཁོ་ན་མཛད། ངས་ཀྱང་ཅོ་འདྲིའི་ལན་ཆེ་བ་རེ་བྱས། ཡེར་པ་ནས་ཀྱང་ཟེམ་མེ་བ་ཁོ་ན་མཛད། སྐྱིད་ཤོད་དགའ་ལྡན་པ་རང་ལ་རྟེན་འབྲེལ་གལ་ཆེ་འདྲ་སྒྲིག་རྒྱུ་ཡོད་ནའང་། དེ་ཀའི་སྐབས་ནས་ཡེ་མ་འགྲིག སྟག་ལུང་པ་ཚོ་ན་རེ། གཟི་འབྲིང་རྒྱུད་ལ་ཕོ་སྐྱེས་དཔའ་བོ་མོ་སྐྱེས་མཁའ་འགྲོ་ཟེར་བ་ལ། ངས་ཕོ་སྐྱེས་དེ་འདྲ་མོ་ཡིན། མོ་སྐྱེས་རང་དེ་ཅི་འདྲ་བྱས་པའི་བཤད་གད་ཀྱང་ཡོད། ཡེར་བ་ནས་དཔོན་སའི་དྲུང་རང་དེ་ཆོས་ཕྱོགས་སྲིད་ཕྱོགས་གཉིས་ཀ་འབྲེལ་མེད་ཕྱིན་ཅི་ལོག་ཀུན་གྱིས་གཟིགས་པ་དེ་ཡིན། ཕ་མིང་ལ་མི་ཕན་པ་ལ་ཁྲིམ་ས་བརྣག་པ་ཆོས་མཛད་ནས་ཀྱང་བློ་གཏོང་ས་ནོར་བ། རང་གི་ཞལ་ངོ་སྐྱེས་བུ་དམ་པ་ཚོ་ལ་མི་དད་པ། གདོལ་ཐབས་ཚོ་ལ་མོས་ཞེན་སྐྱེས་པ་དེ་ཀ་ལགས་མོད། ཡེ་ཤེས་མཁའ་འགྲོ་མ་སྒྲུགས་ལ་སྟོད་ག་ན་ཡོད་པ། དེ་ནས་རྩེར་ལམ་ཤུན་དུ་ཞབས་དྲུང་གདུང་བརྒྱུད་དང་མཇལ། ཚེ་དབང་དགོངས་བཞེད་ལྟར་ཕུལ། ཚོས་སྣར་ཞག་གཅིག་གི་སར་རྒྱང་ནས་བླ་ཆེན་རིན་པོ་ཆེ་སྙེ་ཐང་ཆོས་རྫོང་

ནས་ཆེད་ཀྱིས་འཕྲད་པར་ཕེབས་བྱུང་། དཔོན་སློབ་རྣམས་ལ་དགོངས་བཞེད་ལྟར་ལམ་སྐོར་ཕྱི་མ་བརྒྱད་ཀྱི་ཡིག་ལུང་རྣམས་རྫོགས་པར་ཕུལ། ཧོར་ཟླ་བཅུ་གཅིག་པའི་ཚེས་བརྒྱད་ལ་གཞིས་ཀ་གོང་དཀར་དུ་སླེབ། ཚེས་བཅོ་བརྒྱད་ཀྱི་ཉིན་སློབ་དཔོན་རིན་པོ་ཆེ་ཆོས་ཀྱི་དབྱིངས་སུ་སྐུ་ཐིམ་པའི་གནས་ཚུལ་སྐྱིལ་མི་སླེབ། དེ་འཕྲལ་ཐོས་མཆོད་དུ་ར་བ་སྨད་པའི་གྲྭ་ཚང་དང་། གོང་དཀར་ཆོས་སྡེ། ཁུ་སྡེ། སྐྱིད་ཚལ་འོག་སོགས་ཉེ་སྐོར་གྱི་དགོན་སྡེ་རྣམས་སུ་མང་ཇ་འགྱེད་བཅས་དང་། དགོངས་རྫོགས་ཐུགས་དམ་བསྐུལ་བ་བགྱིས་ཤིང་ར་བ་སྨད་དང་ཆོས་སྡེར་སྡུ་ཕྱིར་མང་ཇ་འགྱེད་བཅས་གྲངས་མང་བར་བགྱིས། དེ་འཕྲལ་ནས་སྟོད་ཕྱོགས་སྐྱུར་ཤོད་འགྲོ་རྩིས་ཡོད་ནའང་། འགྲོ་བའི་བསམ་པ་བཏང་བ་ནས་སྐྲུང་ལྟས་ལོག་ཅིང་རྨི་ལམ་དུའང་ད་རེས་མ་ཕྱིན་པ་ལེགས་པའི་ལྟས་བྱུང་བ་ནས། ཡིད་ཀྱིས་བསམས་པས་ཀྱང་རང་གི་ཆས་རང་གིས་བྲོས་པ་ཙམ་གྱིས་དགོངས་རྫོགས་སུ་འགྲོ་རྒྱུ་ཅང་མི་འདུག་པས་རྫས་གང་ཡོད་དགེ་འདུན་གྱི་སྡེ་སོ་སོར་མཆོད་པ་ལ་སོང་ན་ལེགས་པར་ཡང་ཤེས་མོད། ཕྱིས་ཀྱི་ས་སྐྱའི་གདུང་བརྒྱུད་ལ་འདས་གྲོངས་བྱུང་ཙ་ན། ཤུལ་མཆོད་མཁན་ཞལ་ངོ་དེས་རང་གིས་རང་ལ་འབུལ་བ་རྒྱ་ཆེན་རང་རྒྱུག་པའི་སྲོལ་ནི་འདུག གཞན་ནི་དེ་འདྲ་ག་ལ་སྲིད། ངེད་ཀྱིས་དེ་མཚམས་གང་ཅི་ཐམས་ཅད་དུ་ཨ་ཁུའི་དྲུང་དང་ཀུན་དགའ་ཆོས་དབྱིངས་པར་ཞིབ་འཐེན་བསླབ་སྟོན་བྱས་ཤིང་། དགོངས་རྫོགས་ཀྱི་ཚོགས་དབུ་ལ་གཙོ་བོར་བྲག་སྟོད་ནས་རྗེ་བཙུན་བླ་མ་རིན་པོ་ཆེ་སྤྱན་གང་འདྲོངས་དང་། གལ་སྲིད་སྤྱན་མ་འདྲོངས་ན། རྗེ་དམ་པའི་བུ་ཆེན་དུ་ཡང་ནི་འདུག སློབ་དཔོན་རིན་པོ་ཆེ་དེ་ཉིད་ཀྱིས་ཀྱང་ཆོས་འབྲེལ་ཟུང་ཟད་གསན་འདུག་པ། བསྟན་འཛིན་རིན་པོ་ཆེ་

སྤྱན་འདྲེན་ཞུས་ན་ལེགས་པ་དང་། ད་ལྟ་འཕྲལ་དུ་གང་ཡོད་རྣམས་སློབ་དཔོན་རིན་པོ་ཆེ་དེ་ཉིད་རང་གི་མཁྱེན་པ་དང་ཐུགས་རྗེ་ལས་བྱུང་བ་ཡིན་པས་ཐམས་ཅད་གཏོང་དགོས་ཚུལ་ཞིབ་རྒྱས་སུ་གླེངས་ནས་མྱུར་ཤད་དུ་ཁྲིང་རྣམས་བརྫངས། འདི་སྐབས་དགོངས་རྫོགས་ཀྱི་དངོས་གཞི་རི་ཁྲོད་ཆེན་པོ་ཇོ་མོ་ནང་དུ་ཆོས་ལུང་བསམ་སྡིངས་བྱང་ཆེན་སོ་སོའི་དགོན་ལག་དང་བཅས་པ་རྣམས་ཚོགས་པའི་སོ་སོས་ཀྱང་དཀྱིལ་འཁོར་ཐ་དད་པ་ཞལ་ཕྱེ་ཞིང་ཐུགས་དམ་བསྐུལ། ཚོགས་དབུས་རྩ་བའི་བླ་མ་དམ་པ་སྤྱན་འདྲེན་ཞུས་ཀྱང་ཕེབས་མ་ཐུབ་པས་གྲལ་དབུ་ལ་བསྡོ་བ་གནང་བར་བསྟན་འཛིན་རིན་པོ་ཆེ་ཞག་གཅིག་སྤྱན་འདྲེན་ཞུས་འདུག བསྡོ་བརྟེན་གཙོ་བོར་བྲག་སྟོང་དུ་བླ་མ་དམ་པའི་དྲུང་དུ་ཕུལ་ཞིང་། དགོན་ལག་དང་བཅས་པར་མང་ཇ་འགྲེད་བཅས་ཀྱི་སྐུ་སྐལ་ཕུད་རྣམས་ཕུལ། གྲྭ་ཚང་ཆེན་མོ་བྱ་རྐོད་གཤོངས་ས་སྐྱ་ངམ་རིང་བཟང་ལྡན་རྣམས་སུ་མང་ཇ་འགྲེད་སོགས་ཀྱི་སྐུ་སྐལ་ཇོ་ནང་ནས་བགྱིས། ངོར་སྣར་ཐང་གངས་ཅན་བཀྲ་ཤིས་ལྷུན་པོ་ཞ་ལུ་གནས་དགོན་རྣམས་སུ་བྱང་ཆེན་དང་སྣར་ཐང་ན་ཡོད་པ་རྣམས་ཀྱི་སྟེང་ནས་ལྷག་མ་མ་ལུས་པར་བཏང་། གསེར་མདོག་ཅན་དུ་གསེར་མདོག་ཅན་རང་ན་ཡོད་པ་རྣམས་ཀྱི་སྟེང་ནས་ལུགས་མཐུན་དུ་བསྒྲུབས་ཤིང་། དཔལ་འཁོར་ཆོས་སྡེ་རྩེ་ཆེན་ཆོས་སྡེ་དགའ་བ་གདོང་གནས་རྙིང་སོགས་ཉང་གི་ཆོས་སྡེ་དགོན་གནས་ཆེ་ཕྲ་རྣམས་སུ་བསམ་སྡིངས་ན་ཡོད་པ་རྣམས་ཀྱི་སྟེང་ནས་སོང་བ་ཀུན་བསྒྲིལ་སྟོང་སྐད་ཐམས་ཅད་དུ་བསྡོམས་པས་ནས་འགྲེད་ལ་ཁལ་ཁྲི་ཚོ་ཕྱེད་གཉིས་ཙམ་སོང་། གཞན་རྣམས་དེས་མཚོན། རིམ་པས་དབུས་ཡར་འབྲོག་གི་དགོན་གནས་རྣམས་སུ་ཡང་རང་རེ་ལ་བལྟོས་པའི་གང་གྲག་བགྱིས་ཤིང་། དགེ་སྦྱོར་ཐམས་ཅད་ཀྱང་

ཐུགས་ཡིད་དབྱེར་མེད་དུ་བསྲེ་བའི་ངང་ནས་བགྱིས་པའི་ཁྲུངས་བྱས། གཙོ་བོར་བདག་ཉིད་བླ་ན་མེད་པ་ཡེ་ཤེས་མཆོག་དམ་པ་ཐོབ་པ་དེའི་ཚེ་བླ་མའི་ཐུགས་ཀྱི་དགོངས་པ་ཡོངས་སུ་གང་བར་བྱ་ཡི། གཞན་དུ་དམ་པའི་ཆོས་ཚིག་གཅིག་གི་དྲིན་ལན་ཡང་བསྐལ་པར་ལོན་པར་ག་ལ་འགྱུར།

འདིར་སྨྲས་པ། འདི་ན་ཚོགས་གཉིས་གསེར་གྱི་རི་བོའི་སྤྱོར། །ནམ་ཡང་ཆགས་པའི་འདབ་ཆགས་རྒྱལ་པོ་རོལ། །མི་མཁས་ཆེན་པོའི་ལས་ལ་ཆུང་ངུའི་འབྲས། །ཤེས་ལྡན་ཐབས་ལ་མཁས་པས་རྒྱ་ཆེར་སྤེལ། །

དེ་ནས་ཟླ་བ་དེ་ཉིད་ཀྱི་ནང་དུ་ཞལ་ངོ་སོ་སོར་དགོངས་བཞེད་ཀྱི་ཆོས་རྣམ་གྲངས་མང་བ་ཙམ་ཕུལ། ཧོར་ཟླ་བཅུ་གཉིས་པའི་ཚེས་གསུམ་ལ་ཚོགས་དགེ་འདུན་སྣང་བའི་མཁན་ཆེན་རིན་པོ་ཆེ་ཤཱཀྱ་རིན་དབང་གིས་གཙོ་བོར་ནན་ཏན་དུ་མཛད་པའི་དོན་དང་། གཞན་ཡང་གསོལ་བ་བདེབས་པ་མང་པོའི་ངོར་གསུང་ངག་རིན་པོ་ཆེ་ལམ་འབྲས་ཚུགས་པར་བྱས། འདི་སྐབས་ཆོས་ཞུ་བ་རབ་སྨད་པ་ཤས་ཆེ་བའི་དགེ་འདུན་རང་མང་བ་དང་། བླ་མ་དགེ་བའི་བཤེས་གཉེན་མང་རབ་དང་བཅས་པ་བྱུང་ཞིང་། ཁྲིད་དམིགས་བཤད་པ་མཐའ་ཚོད་དང་བཅས་པ་རྒྱས་ངེས་པ་བྱས། སྣང་གསུམ་སྐབས་བླ་མ་བརྒྱུད་པའི་རྣམ་ཐར་དང་། རྒྱུད་གསུམ་གྱི་སྐབས་ཡིག་སྣ་དྲུག་ཅུ། པོ་ཏི་དམར་ཆུང་སོགས་ཀྱི་ལུང་བསྒྲགས་ཤིང་། དགུན་ཉི་མ་ཐུང་བའི་སྐབས་ལུང་རྒྱ་ཆེན་པོ་རང་མ་སོང་། རྒྱུ་དབང་ལ་དབང་ཆ་སུམ་ཅུ་ཙམ་བྱུང་ཞིང་། ཡབ་བཀའ་ཡུམ་བཀའ་གཉིས་ཀའང་རྡུལ་ཚོན་གྱི་དཀྱིལ་འཁོར་ཆོ་ག་རྒྱས་པས་བཞེངས་ཐུབ། དམ་ཚིག་གི་ཆོས་སྐོར་སོང་མཚམས་རྒྱུད་གསུམ་གྱི་དམིགས་པ་མ་ཚུགས་གོང་དེར། ཞབས་དྲུང་བཀྲ་ཤིས་

སྐྱོབས་ རྒྱས་ ནས་ བཀའ་ བཀོད་ ནན་ ཆགས་ ཀྱིས། མངའ་ རིས་ རིག་ འཛིན་ ཆེན་ པོའི་ རྒྱལ་ སྲས་ དང་། མཁྱེན་ བརྩེ་ ལགས་ གཉིས་ ཅར་ བསྟུད་ མར་ གཤེགས་ པའི་ དགོངས་རྫོགས་དངོས་གཞིའི་ཚོགས་དབུ་ལ་ཡོངས་ན་མ་ཡོངས་ཡིན་གསུང་བྱུང་ བས་ ཆོས་ དགུའི་ སྤྲ་ ཆོས་ གྲོལ་ ནས་ ལྷུགས་ ཟམ་ རྗེར་ ཕྱིན། བཀྲ་ཤིས་སྐྱོབས་ཀྱི་སྲས་ ཆེ་བ་རིག་འཛིན་ངག་གི་དབང་པོ་མཆན། རྒྱལ་ བུ་ སྐུ་ བཀྲེས་ པ་ བླ་ མའི་ དྲུང་ དང་ ཡང་ མཇལ་ ཞིང་ དགོངས་ རྫོགས་ ཀྱི་ སྔོན་ འགྲོ་ གཏོར་ མའི་ སྐབས། དྲིལ་ བུའི་ ཚངས་ མགོ་ བྲལ་ བ་ ཞིག་ བྱུང་ བས་ དམིགས་ པའི་ བར་ ཆད་ དུ་ སོང་ ཡིད་ མི་ བདེ་ བ་ ཞིག་ དང་ རྟོག་ པའང་ ཟ་ བ་ ཞིག་ བྱུང་ སྟེ། ཕྱིས་ ཞབས་ དྲུང་ སྐྱོབས་ དྲུང་ རང་ མྱུར་ དུ་ ཞབས་ པད་ མི་ བརྟན་ པའི་ རྟེན་ འབྲེལ་ དུ་ གོ །དགོངས་ རྫོགས་ གྲོལ་ འཕྲལ་ མྱུར་ ཤད་ ཡོངས་ པས་ ཆོས་ བཅུའི་ དགོངས་ ཆོས་ མ་ ཆག་ ཙམ་ ཐུབ། འདི་ སྐབས་ ལམ་ འབྲས་ ཀྱི་ ཆ་ ལག་ དབང་ བྱིན་ རླབས་ ཐམས་ ཅད་ རྫོགས་ པར་ སོང་། ར་ བ་ སྨད་ ནས་ དྲུང་ ཆེན་ འཕྲིན་ ལས་ དཔལ་ འབྱོར་ བའི་ དགོངས་ བཞེད་ ལྟར་ སྒྲུབ་ ཐབས་ བརྒྱ་ རྩའི་ རྗེས་ གནང་ རྒྱ་ གཞུང་ གི་ ལུང་ དང་ བཅས་ པ་ བྱས་ ཤིང་། ཞུ་ མཁན་ ཞབས་དྲུང་ཞལ་ངོ་རྣམས་ཀྱིས་གཙོ་མཛད་པའི་འཕྱོང་རྗེ་དཀར་ཕེབས་སུ་ཤོང་མི་ ཤོང་ ཙམ་ བྱུང་། སྤྲ་ ཕྱིར་ བདེ་ མཆོག་ ལྷུ་ ཧེ་ པ་ བདེ་ མཆོག་ བོང་ ཞལ་ ཅན་ བདེ་ མཆོག་ སྐོམ་ འབྱུང་། བདེ་ མཆོག་ སྤྲུངས་ པའི་ ཡོན་ ཏན་ བཅུ་ གསུམ་ མ། རྡོ་ རྗེ་ མཁའ་ འགྲོ་ སོགས་ དང་། བདེ་ མཆོག་ ནག་ པོ་ པའི་ དབང་ ཕྱག་ རྒྱ་ ཆེན་ པོ་ གཏུ་ མའི་ ཁྲིད་ ཚུལ་ ཤིན་ ཏུ་ སྨིན་ པ། གཞུང་ བཀའ་ ཉི་ ཤུ་ དང་ འབྲེལ་ བའི་ ཤངས་ ཆོས་ རྣམས་ ཆ་ ཚངས་ བ་ དང་། རྒྱུད་ སྡེ་ ལྔ་ གཅིག་ ཏུ་ བསྒྲིལ་ བའི་ དབང་ བསྐུར་ རྡུལ་ ཚོན་ གྱི་ དཀྱིལ་ འཁོར་ བཞེངས་ པའི་ སྟེང་ ནས། གོང་ མ་ ཞལ་ ངོ་ རྣམས་ གཙོ་ བོར་

ཕེབས་པའི་དབང་ཞུ་མི་བརྒྱ་ཙམ་ལ་ལེགས་པར་བསྒྲུབས་པ་མཆོད་གཏོར་བཤམ་ལུགས་བུམ་པ་འཛོག་ལུགས་ཚུན་ཆོད་དང་དབང་གཉིས་པ་དང་གསུམ་པའི་དཀྱིལ་འཁོར་སོགས་ཤངས་ལུགས་རང་གི་ཕྱག་ལེན་གཙང་མར་བྱས། ལམ་འབྲས་གྲོལ་མཚམས་སུ་དེ་ཉིད་བཅུའི་ཕ་རོལ་ཏུ་སོན་པ་རྡོ་རྗེ་འཛིན་པའི་དབང་ཕྱུག་དགེ་སློང་ཡེ་ཤེས་དབང་པོ་སྤྱན་དྲངས་ཏེ། ཆོས་འབྲེལ་གྱི་ཐོག་མར་ཀུ་རུ་ཀླུམ་པོ་བཞིའི་དབང་ཞུས། ཡེ་ཤེས་ཕབ་པའི་དུས་སུ་སེམས་ལ་བདེ་ཉམས་ཆེན་པོ་ཞིག་ཤར། དེ་ནུབ་རྨི་ལམ་དུའང་སྒྲུབ་ཡིག་ནས་བཤད་པའི་ལྟས་རྣམས་བྱུང་། སྔར་རྟེན་འབྲེལ་ལོག་པ་དེ་ཙུང་ཟད་སོར་ཆུད་པར་སྣང་། དེ་ནས་རྡོ་རྗེ་ཕུར་པའི་རྟུལ་ཚོན་གྱི་དཀྱིལ་འཁོར་ཆེན་པོ་བཞེངས་ནས་དབང་བསྐུར་སྐུལ་བའི་སྔ་གོན་གྱི་ནུབ་རྨི་ལམ་དུ་སྐས་རིང་པོ་ཞིག་ལ་འཛེག་གིན་འདུག་པས་སྐས་གདང་རེ་རེ་ལ་རྫོག་པ་འཛོག་པ་དང་དགའ་བ་གཅིག་དགའ་བ་གཉིས་ཞེས་པ་ནས་དགའ་བ་ཉི་ཤུ་ཐམ་པའོ་ཞེས་པ་དང་སྐས་མགོར་སླེབ། དེ་ན་རྡོ་རྗེ་གཞོན་སྤྱིན་ཡིན་ཟེར་བ་ཞིག་འདུག་པ་ལ་བྱིན་རླབས་ཞུས་པ་ཞིག་རྨིས། དྲག་པོ་སྒྲོལ་དབང་ཞུས་པའི་ནུབ་བྲག་རྫོང་ཤིན་ཏུ་བཙན་པ་ཞིག་ན་འདུག་པའི་རྨི་ལྟས་ཤིག་བྱུང་། མཐུ་བདུད་སོགས་སྦྱོར་བ་ངན་པ་བྱིར་བཟློག་པའི་ལྟས་སུ་གོ ། གསང་བ་འདུས་པ་འགོས་ལུགས་རྙིང་མ་ས་སྐྱ་པའི་རྗེ་བཙུན་དཀར་པོ་རྣམ་གསུམ་ཡང་བརྒྱུད་པ་ལ་བཞུགས་པའི་ཆོས་ཤིན་ཏུ་དཀོན་པ་དེང་སང་ས་ཞེན་ཆེ་ཆེ་མོ་ཀུན་གྱིས་ཀུང་རྩད་མ་ཆོད་པ་དེ་ཡང་བཞུགས་ཀྱིན་འདུག་པས་རྟུལ་ཚོན་གྱི་དཀྱིལ་འཁོར་སྟེང་ནས་དབང་རྫོགས་པར་ཞུས། ལྷ་ངོ་སྟོན་པ་མཛད་སྐབས་དམིགས་པ་ཤིན་ཏུ་གསལ་བས་གཞལ་ཡས་ཁང་དང་དཀྱིལ་འཁོར་གྱི་ལྷ་ཚོགས་མངོན་སུམ་

ཏུ་མཐོང་བ་སྣམ་བྲེད་པ་བྱུང་། ཕྱུར་བསྒྲུངས་ཀྱི་རྗེས་གནང་སོགས་ཆོས་ཚན་ཐོར་བུ་འགའ་ཤས་ཀྱང་ཐོབ། དཔོན་སློབ་རྣམས་ལ་ས་ལུགས་ཀྱི་བདེ་མཆོག་ལྷན་སྐྱེས་ཀྱི་རྗེས་གནང་ཞིག་དགོས་ཕེབས་པ་ལྟར་ཕུལ། དེ་ནས་ཞལ་ངོ་རྣམས་དང་རིན་པོ་ཆེ་ལྷ་རྩེ་བ་སོགས་ཀྱང་ཀརྨ་པ་མཇལ་བར་ཕེབས་སོང་བ། དེ་བར་ཞག་བཅུ་སྐོར་ཞིག་ཤིན་ཏུ་འགོལ་ཞིང་ཁ་འདོན་འཕེལ་བ་སྐྱིད་པར་བྱུང་། འདི་སྐབས་ར་བ་སྨད་པ་རྣམས་ལ་གནས་བསྟན་བཅུ་དྲུག་གི་རྗེས་གནང་དང་། རྡོ་རྗེ་འཛིན་པའི་དབང་ཕྱུག་བླ་མ་རིན་པོ་ཆེ་ཡེ་ཤེས་དབང་པོ་དང་། དགེ་སློང་རྡོར་གྲགས། གསེར་གླིང་ནས་བཀའ་བཅུ་པ་ཡེ་རྒྱལ་བ་སོགས་ཆོས་སྡེ་བ་མང་དག་ཞིག་ལ་བཀའ་གདམས་ཐིག་ལེ་བཅུ་དྲུག་གི་དབང་། བཀའ་གདམས་ལྷ་བཞིའི་རྗེས་གནང་། མཁའ་འགྲོ་གསང་བ་ཡེ་ཤེས་ཀྱི་བཀའ་གཏད། ལྷོ་ནུབ་མགོན་པོའི་རྗེས་གནང་སོགས་ཕུལ། །འདི་ཉིད་དགེ་སློང་རིན་པོ་ཆེའི་དྲུང་དུ། བཀའ་གདམས་གླེགས་བམ་སྤུས་གཙང་བ་ཞིག་འབུལ་མཁན་བྱུང་བ་སོགས་རྟེན་འབྲེལ་ལེགས་པར་བྱུང་འདུག སྐྱིད་ཚལ་འོག་ནས་ཆོས་རྗེ་གྲུབ་ཐོབ་པ་བདེ་མཆོག་ལུ་ཧི་པའི་དབང་དང་ལམ་སྐོར་ཕྱི་མ་བརྒྱུད་ཀྱི་ལུང་ཞུ་བར་བྱོན་བྱུང་བཞེད་དོན་ལྟར་བགྱིས། ཡར་རྒྱབ་ནས་དེ་གོང་ཡང་འབོད་མི་འཐངས་ལེན་ལན་ཁ་ཡར་ནན་ཅི་ཆེ་ཆེ་རང་བྱུང་བ་དང་། འདི་སྐབས་སྐྱིད་རྩ་ནས་བགྲེས་པ་འབོད་མིར་གནང་བ་ལྟར། ཧོར་ཟླ་བཞི་པའི་ཚེས་བདུན་ལ་སྐྱིད་ཤོངས་སུ་སླེབ་ཙམ་བྱས། ཞལ་ངོ་རྣམས་ལ་དགོངས་བཞེད་ལྟར་ཚེ་བཀའ་དང་། མགོན་པོ་བར་ཆད་ཀུན་སེལ་གྱི་རྗེས་གནང་། རས་ཆུང་ལུགས་ཀྱི་ཚེ་ཁྲིད་མགྱོགས་ཁྲིད་རྣམས་བྱས། དེའི་སང་ཚེས་བརྒྱད་ལ་ལྷུན་གྲུབ་ལྷ་རྩེར་འབྱོར། སྟོད་ས་ཕུན་ཚོགས་བཀོད་ཀྱི་སྟེང་དེར་

བྱས། སློབ་འཕྲལ་ནས་ཆོ་བཀའ་སོགས་ཀྱི་ཞལ་ངོའི་དགོངས་བཞེད་ཐན་ཐུན་དང་། ཞག་ཤས་ནས་གྲྭ་ཐང་ནས་བླ་ཆེན་རིན་པོ་ཆེ་དཔོན་སློབ་རྣམས་ཀྱང་ཕེབས་ཤིང་། རིམ་པས་འདོད་ཆོས་ཞུ་མཁན་ཕྱོགས་ནས་ཀྱང་རྣམ་གྲངས་མང་བ་རང་འདུས། གདུང་བུ་དང་ཆོས་རྗོང་སོགས་ཉེ་སྐོར་དེ་ཉིད་ལ་བཞུགས་པའི་ཆོས་ཞུ་བ་ཡང་མང་བ་དང་སོ་སོ་ནས་ཆོས་འབྲེལ་འདོད་པ་སོགས་ཀྱང་ཤིན་ཏུ་མང་བར་བྱུང་། གང་ལྟར་འདི་སྐབས་སློབ་ནས་ཟླ་གཅིག་ཙམ་གྱི་བར་ཆོས་ཐུན་བཞི་ལྔ་མ་ཆག་པ་དང་། དེ་མཚམས་ནས་ཟླ་བ་བཞིའི་བར་དུ་ཉིན་རེ་བཞིན་ཆོས་ཐུན་བཅུ་གཉིས་རེ་མ་ཆག་པ་དང་། མང་དུས་སུ་ཆོས་ཐུན་བཅོ་ལྔ་བཅུ་དྲུག་རེ་ཡོད་པའང་མང་དུ་བྱུང་ཞིང་། བླ་ཆེན་རིན་པོ་ཆེའི་བཞེད་ཆོས་ཀྱི་གཙོ་བོ་ཤངས་ཆོས་ཡོངས་རྫོགས་དང་། ངོར་ཆེན་ནས་བརྒྱུད་པའི་ལམ་འབྲས་ཆ་ལག་དང་བཅས་ཡིན་པ་འདུག་པ་བཞིན་གཙོ་བོར་བསྒྲུབས་པ་ཡིན་ལ། གཞན་སོ་སོའི་དོན་གཉེར་རྣམས་ལ་ཆོས་བཤད་པའི་རིམ་པ་མདོར་བསྡུས་པ་ནི། ལམ་འབྲས་དང་འབྲེལ་བར་བརྒྱུད་པ་གཉིས་ལྡན་གྱི་སེམས་བསྐྱེད། སློབ་མ་རྗེས་བཟུང་། ཀྱཻ་རྡོར་མན་ངག་ལུགས་ཀྱི་རྒྱུ་དབང་། བདག་མེད་ལྷ་མོ་བཅོ་ལྔའི་རྒྱུ་དབང་ཡབ། བཀའ་ལུས་དཀྱིལ་གྱི་དབང་དང་། ཡུམ་བཀའ་ལུས་དཀྱིལ་གྱི་བྱིན་རླབས། སངས་རྒྱས་སྤྱན་མ། ཡི་གེ་བརྒྱ་པ། ཨཥྚ་རྣམས་ཀྱི་བཟླས་ལུང་། ལམ་ཟབ་ཕྱི་ནང་། བིར་སྲུང་ཕྱི་ནང་། དབང་བཞི་ངོ་སྤྲོད། བརྡ་དོན་གསལ་བ། སྒྲུབ་པ་ལུང་བྱིན་སོགས་དང་། སྣང་གསུམ་གྱི་སྐབས་ཟབ་མོ་མདོ་ལྔའི་ལུང་། རྒྱུད་གསུམ་ནས་བཟུང་སྟེ། ལམ་འབྲས་གླེགས་བམ་དང་། ཐུན་མོང་བའི་ཡིག་སྣ་བདུན་ཏེ་ཡིག་སྣ་དྲུག་ཅུ། པོ་ཏི་དམར་ཆུང་། པོད་ནག་མ་ཡོངས་རྫོགས། པོ་ཏི་

དམར་ཆུང་དུ་མ་འདུས་པ་ཡིག་སྙིང་ཕྲ་མོ་བཞི་བཅུ་ཙམ། གཞུང་བཤད་སྨར་མ་རྣམས་ཀྱི་ལུང་། བསམ་མི་ཁྱབ་དང་། ཕྱག་ཆེན་ཡི་གེ་མེད་པའི་བྱིན་རླབས། ལམ་སྐོར་ཕྱི་མ་རྣམས་ཀྱི་ལུང་ཁྲིད། ནཻ་གུ་ཆོས་དྲུག་དང་ཕྱག་ཆེན་གའུ་མ་ཚར་གཉིས། ལམ་འཁྱེར་གྱི་ཁྲིད། མཁའ་སྤྱོད་དཀར་དམར་གྱི་ཁྲིད་ཞལ་ཤེས་མ། འཆི་མེད་ཀྱི་ཁྲིད། གཟེར་གསུམ་གྱི་ཁྲིད། བདག་མེད་མའི་ནང་ཁྲིད། སུ་ཁ་ཆོས་དྲུག་དེ་དག་དང་འབྲེལ་བར་བདེ་མཆོག་ལྷ་ལྔའི་དབང་རྒྱས་པ་སོགས། ཆོས་དྲུག་བཀའ་བསྡུ། ཕྱག་ཆེན་བཀའ་ལྔ། མཁའ་སྤྱོད་བཀའ་ལྔ། མགོན་པོ་བཀའ་ལྔ། འཆི་མེད་འཕྲུལ་འཁོར་གྱི་བྱིན་རླབས། བླ་མ་བརྒྱུད་པའི་རྣམ་ཐར་ཡོངས་རྫོགས། མགོན་པོའི་སྐོར་མ་གཏོགས་པའི་ཤངས་ཆོས་ཀྱི་པོ་ཏི་ཆེན་པོ་གཉིས་ཙམ་གྱི་ལུང་། བདེ་མཆོག་དྲིལ་བུ་ལུས་དཀྱིལ་གྱི་དབང་། གསང་འདུས་སྤྱན་རས་གཟིགས། གཤེད་མར་ལྷ་ལྔ། འཇིགས་བྱེད་རྭ་ལུགས་རོ་ལངས་བརྒྱད་བསྐོར། མ་ཧཱ་མཱ་ཡ་རྫོག་ལུགས། གཤེད་དམར་བཅུ་གསུམ་མ། མི་འཁྲུགས་པ་ཇོ་བོ་ལུགས་ཀྱི་དབང་ལ་སོགས་པ་དང་། སྙིང་པོ་དོན་གསུམ། རས་ཆུང་ལུགས་ཀྱི་ཚེ་ཁྲིད། རྩ་དབུ་མའི་ཁྲིད་ངོ་སྤྲོད་དང་བཅས་པ། ནག་པོ་རིམ་བཞི། ལཱུ་ཧི་པའི་ཁྲིད་བསྐྱུ་བ་གསུམ་ལྡན། འཇིགས་བྱེད་ཀྱི་ཁྲིད་རྭ་རྩེ་སེམས་འཛིན་དང་། རྣལ་འབྱོར་བཞི་པ། རི་ཆོས་མ་དྲུག་གི་ཁྲིད། མཁའ་འགྲོ་རིགས་བཞིའི་ཧཱུཾ་ཁྲིད་བཞི། མ་ཧཱ་མཱ་ཡའི་ཁྲིད། གཤེད་དམར་རྣལ་འབྱོར་བཞི་རིམ་དང་། སྤྲོས་མེད་ཀྱི་ཁྲིད། རྗེ་བཙུན་རིན་པོ་ཆེ་ཀུན་དགའ་གྲོལ་མཆོག་གི་བཀའ་འབུམ་པོ་ཏི་བཞི་ཡོངས་རྫོགས་དང་། ངེད་རང་གིས་བརྩམས་ཆོས་པོ་ཏི་བཞི། ཀུ་རུ་ཀུལླེ་དང་རྣལ་འབྱོར་མའི་སྐོར་གྱི་པོ་ཏི་གཅིག །རི་ཆོས་སྐོར་གསུམ་སོགས་

ཡང་དགོན་པའི་གསུང་པོ་ཏི་གཉིས། ཞང་ཚལ་པའི་གསུང་པོ་ཏི་གཅིག སྐྱེས་རབས་བརྒྱ་རྩ་རྒྱན་གྱི་མེ་ཏོག བྱམས་ཆོས་སྡེ་ལྔ་རྣམས་ཀྱི་ལུང་། མདོ་སྡེ་རྒྱན་དང་རྒྱུད་བླ་མའི་གནད་འདོམས་ཀྱི་བཤད་པ། གསང་བ་འདུས་པའི་རྩ་བཤད་ཀྱི་རྒྱུད་བདུན། འཕགས་པ་ཡབ་སྲས་ཀྱི་གཞུང་བདུན། འགྲེལ་ཆེན་སྒྲོན་གསལ། འགོས་ལོ་ཙཱ་བའི་སྟོང་ཐུན་ཆེན་མོ་དང་ཤོག་རིལ་གསུམ། རིམ་ལྔ་མར་ལུགས་ནག་ཁྲིད་ཀྱི་ཡིག་སྣ་ཉི་ཤུ་རྩ་བདུན་གྱི་ལུང་། བརྟག་གཉིས་དང་བདེ་མཆོག་རྩ་རྒྱུད་ལ་སོགས་པ་རྒྱུད་འགའ་ཡར་གྱི་ལུང་། དེ་དག་གི་བཤད་འདོམས་དོན་མཐོང་བ་དང་བཅས་པ་ལན་ཁ་ཡར། ལཱུ་ཧི་སྣད་ལྷ། དྲིལ་བུ་གཞུང་གསུམ། ནག་པོ་གཞུང་དྲུག ཕག་མོ་གཞུང་དྲུག མི་དབང་ཆོས་གསུམ། མཻ་ཏྲི་མཁའ་སྤྱོད་ཀྱི་རྒྱུད་གཞུང་གསུམ། མ་ཧཱ་མཱ་ཡ་ལ་ཀུ་ཀུ་རི་བའི་ཆོས་བདུན། འཁོར་གྱི་ཊཱི་ཀ་དང་རྟོག་པའི་བཤད་སྙོམས་ཆེན་མོའི་སྙིང་དུ་རྒྱ་འགྲེལ་གྱི་ལེགས་བཤད་བསྡུན་པའི་བཤད་བགྲོས་རྒྱས་པ་དང་། དེའི་མན་ངག་གི་ཡི་གེ་བཅུ་གཅིག་མ་གཅིག་གི་གཅོད་ཁྲིད། བིརྺ་པའི་གཤེད་དམར་གྱི་གཞུང་བརྒྱད། གློ་བོ་ལོ་ཙཱ་བའི་གཤེད་དམར་གྱི་ཡིག་ཆ་ཕལ་ཆེ་བའི་ལུང་། མཚལ་མིན་པའི་དགེ་འདུན་ཐམས་ཅད་དུས་འཁོར་ཇོ་ལུགས་ཀྱི་དབང་ཞུ་བར་བྱོན་བྱུང་བ་གཞན་ཡང་དོན་གཉེར་ཤིན་ཏུ་མང་བ་དང་བཅས་བཞི་བརྒྱ་ཙམ་ལ་དུས་ཀྱི་འཁོར་ལོའི་དབང་བསྐུར་བ་ཡོངས་སུ་རྫོགས་པ་དང་། གཞན་ཡང་སྦྱོར་བ་ཡན་ལག་དྲུག་པའི་ཁྲིད་དམ་པོའི་ཕྱག་ལེན་དང་བཅས་པ་ཤིན་ཏུ་སྨིན་པ་དང་། དུས་ཞབས་སྣན་བརྒྱུད། ཤ་བ་རི་བའི་གཞུང་ཆུང་། སྦྱོར་དྲུག་བརྒྱུད་པའི་རྣམ་ཐར། ཀུན་སྤངས་ཆེན་པོ་དང་། ཆོས་རྗེ་ཕྱོགས་པས་མཛད་པའི་སྦྱོར་དྲུག་གི་ཡིག་ཆ་ཕལ་ཆེ་བ་དང་། གཞན་ཡང་

དུས་འཁོར་བསྡུས་རྒྱུད། དབང་མདོར་བསྟན། རྒྱུད་ཕྱི་མ། དོན་དམ་བསྙེན་པ། འཇམ་དཔལ་གྱི་ལྟ་བ་འདོད་མདོར་བསྟན། འགྲེལ་ཆེན་དྲི་མེད་འོད། རྡོ་རྗེ་སྙིང་འགྲེལ་ལ་སོགས་པའི་ལུང་། ས་ལུགས་ཀྱི་མཁའ་སྤྱོད་མ་སྐོར་གསུམ་དང་། དཔྱལ་ལུགས་ཕག་མོ་སྐོར་གསུམ་གྱི་བྱིན་རླབས། ཐུན་མོང་གི་གདམས་པ་དྲུག་དང་། ཁྱད་པར་གྱི་གདམས་པ་བཅུ་གཅིག་གི་ཁྲིད། དམར་པོ་སྐོར་གསུམ། རྣམ་རྒྱལ་འཇོམས། ཕྱུ་ཏ་སོགས་རྗེས་གནང་ཟུར་བཀའ་མང་པོ་དང་། སྒྲུབ་ཐབས་རྒྱ་མཚོ་ལ་སྒྲུབ་ཐབས་ཉིས་བརྒྱ་བཞི་བཅུ་ཞེ་དྲུག་སྟེ་སོ་སོའི་རྗེས་གནང་དུ་རྒྱ་གཞུང་ཡོངས་རྫོགས་ཀྱི་ལུང་། བསམ་གཏན་སྣང་གི་ཆོས་རྗེ་རང་གིས་ཀྱང་ཆོས་མང་དུ་ཞུས་ཤིང་། ཁོང་གི་གྲྭ་བཙུན་ཡོད་བདག་ཕོ་མོ་སོགས་བརྒྱ་ཕྲུད་སྐོར་ཞིག་ལ་བདེ་མཆོག་འཁྲུལ་སྤོང་གི་དབང་བསྐུར་ཞིག་བྱས། འདི་དག་གི་བར་སྐབས་སུ་རྗེ་བཙུན་དཔལ་སྟག་ལུང་བ་ཆེན་པོའི་རྣམ་ཐར་དང་། གྲུབ་ཆེན་བུདྡྷ་ནཱ་ཐའི་རྣམ་ཐར། གསང་འདུས་རིམ་ལྔ་འགོས་ལུགས་ཀྱི་ཁྲིད་ཡིག སྒྲོལ་མ་འབྱུང་བའི་དཀྱིལ་ཆོག བླ་ཆེན་རིན་པོ་ཆེས་བསྐུལ་བ་ལྟར་དྲིལ་བུ་རིམ་ལྔའི་ཁྲིད་ཡིག་སོགས་ཀྱང་བརྩམས། ཡུལ་ཚོ་སོ་སོ་ནས་ཡིག་དྲུག་གི་བཟླས་ལུང་དང་། སེམས་བསྐྱེད་ཞུ་བ་སོགས་ཀྱང་ཤིན་ཏུ་མང་བར་བྱུང་། དེ་ཡང་ངེད་མ་སླེབ་གོང་དུ་རྙེན་བཞེངས་ཀྱི་འཚུབ་ཆ་དགེ་སྐྱོན་ཆེར་བྱུང་སོང་བ་དང་། ཁྱད་པར་བཟོ་བོ་བལ་བོ་འགའ་ཤས་ཤི་ཞིང་ན་མཁན་གསུམ་གསུམ་བཞི་བཞི་རྒྱུན་མི་འཆད་པ་བྱུང་འདུག་པ། ངེད་སླེབ་ནས་ཞག་གསུམ་ཙམ་ནས་བཟོ་འཕྲོ་རྣམས་ལ་བགེགས་སྐྲད་དང་བསྲུང་བ་བཟབ་མ་ཞིག་བྱས་དེ་འཕྲལ་བརྒྱ་སྐོར་འགག་ཏུ་མཛོ་གཅིག་ཤི་འདུག བཟོ་བོ་ན་བ་སོགས་འཚུབ་ཆ་ཐམས་ཅད་དེ་ནས་ཞི། རྡོ་རྗེ་གདན་པས

མཛད་ཟེར་བའི་བསྟོད་པའི་གོ་རིམ་ལྟར་བཞེད་པ་མཛད་འདུག་པས། ངེད་སློབ་མཚམས་ན་སློབ་དཔོན་ནག་པོ་སྤྱོད་པའི་སྐུ་བཞེངས་དང་འགྲིག འཕྲན་བུ་བསྒྱུར་བཀོད་དགོས་པ་རྣམས་ཀྱི་ཁ་ཏའང་ཞིབ་པར་བགྱིས། དབྱར་ཉི་ལྡོག་གོང་དུ་གཙོ་བོ་ལ་རབ་གནས་ཐུབ་ཏུ་རེ་བ་ཙམ་བྱུང་ནའང་། གཙོ་བོའི་སྐུ་རྒྱན་ལ་གསེར་ཞོ་ཕྱེད་ཉིས་བརྒྱ་ཙམ་སོང་ཟེར་བའི་བཟོ་ཁྱད་ཕུན་སུམ་ཚོགས་པ་དང་། དབུ་རྒྱན་གྱི་རྒྱལ་བ་རིགས་ལྔ་གཡུ་བྱང་ལ་བརྐོ་བ་སོགས་བཟོ་གནས་ཞིབ་གྲགས་པས་དེ་བཞིན་ནི་མ་གྲུབ། དེ་བར་དུ་ཆོས་ཀྱི་འགྲོ་ཕན་ཤིན་ཏུ་ཆེ་བར་བྱུང་། ལམ་འབྲས་གྲོལ་ནས་མི་རིང་བར་གཟུངས་བཞུགས་ཀྱི་གཟུངས་སྒྲིལ་བ་སོགས་ཀྱི་བཀོད་པ་བྱས་ཤིང་ཟླ་ཕྱེད་ཙམ་ལ་གྲུབ། རྟེན་བཞེངས་གཏོས་ཆེས་པས་དེ་ནས་ཀྱང་གཟུངས་བཞུགས་འབུལ་རན་གྱི་བར་ལ་རྒྱང་ཙམ་འདུག་པ་དང་། སྟོན་སྐད་དུ་སོང་བས་འགོལ་བར་བྱུང་བས་བདེ་མཆོག་དང་རྡོ་རྗེ་འཇིགས་བྱེད་ཀྱི་བསྙེན་པ་ཁ་གསོ་འདྲ་བྱེད་ཀྱིན་བདུན་ཕྲག་གསུམ་མཚམས་དམ་པར་བྱས། འདི་དུས་ཕྱུགས་ཆོས་རྣམ་པར་དག་པ་འཕེལ་བའི་དགའ་སྟོན་དུ་གྲུབ་ཐོབ་མི་དྲ་ཛྙཱ་ནཏྲའི་གསང་ཡུམ་ཡིན་སྙམ་པ་མཁའ་འགྲོ་མ་ཞིག་གིས་དངོས་སུ་ཨ་རུ་རའི་འབྲས་བུ་ཆེན་པོ་སྙིམ་པ་ཁ་སྦྱོར་དུ་ཐུང་མི་ཤོང་བ་ཞིག་དང་གཞན་འགའ་ཡང་བྱིན་བྱུང་བ། སྟོན་རྗེ་གྲོལ་མཆོག་ལ་མཁའ་འགྲོས་སྐུལ་བ་དེ་དང་འདྲ་བར་བྱུང་། དེའི་ཁུ་བཙུད་མང་དུ་འཕྱུངས་པས་རྐང་པ་ཤིན་ཏུ་ན་བའི་རྒྱུན་དེ་འཕྲལ་དྲག གཞན་ཡང་གཞི་ནད་མང་དུ་བྱུང་། དེ་ནས་ཀུན་དགའ་དཔལ་བཟང་ལ་བསྟན། དེ་མིན་ཡུན་རིང་དུ་སུ་ལ་ཡང་མ་བསྟན་ནོ། །དེ་སྐབས་ཡོན་བདག་གི་སར་ཡང་རྒྱལ་པོའི་འཚུབ་ཆེ་བ་འདུག་པ་དང་། ངེད་རང་ལའང་གཞན་གྱིས་བྱད་ལྟས་ཆེ་

བ་ཞིག་བྱུང་བ་ནས་དེ་ལ་དམིགས་ཏེ་རྡོ་རྗེ་འཇིགས་བྱེད་ཀྱི་དྲག་པོའི་སྦྱིན་བསྲེག་ཅིག་བྱས། བྱི་ལོ་ལོ་དུས་ཀྱི་ཐད་དུ་རྟགས་ཀྱང་གསལ་བར་བྱུང་། དེ་མཚམས་ནས་རིམ་པས་གཟུངས་སོགས་ཀྱང་ཕུལ་ཞིང་། ཞག་པོ་བཅུ་བཞི་ལ་གཟུངས་བཞུགས་ཀྱང་ལེགས་པར་གྲུབ། ཞལ་གསེར་འབུལ་བ་སོགས་ལ་ཡང་རྒྱུན་རིང་དུ་ཐོགས་པ་དང་། དེ་ནས་ཟླ་གཅིག་ཙམ་འགོར་བ་འདུག་པ་ནས། ཐོག་མར་བགེགས་མི་འཇུག་པའི་བགེགས་སྐྲོད་རབ་གནས་བྱེད་དགོས་འདུག་པ། ནུབ་གཅིག་ཐོག་མར་རབ་གནས་ལ་ཡོངས་དུས་ལྷ་རྟེན་གྱི་གསེབ་དེ་ཐམས་ཅད་མིའི་གཟུགས་ཅན་སྣ་ཚོགས་པས་གང་བའི་གཏམ་འབྱུག་འབྱུག་བྱེད་ཀྱིན་འདུག རང་རེའི་སེམས་ལ་ད་ཅི་ནས་རབ་གནས་བྱེད་པ་གསང་རྒྱུར་འདུག་པ་ལ་མ་གསང་བ་དེ་མ་ལེགས་ད་ཇི་ལྟར་ཡོང་ངམ་བསམ་པ་ཞིག་བྱུང་། བགེགས་སྐྲོད་དཀྱུས་མ་ཞིག་བྱས་པས་ཡེ་རང་འགྲོ་མ་ཉན་དེར་ཚིག་པ་ཟློས་མི་ཐམས་ཅད་ཕྱི་ལ་བཏོན། ཡང་སྟོང་པའི་གདེང་དང་ཡི་དམ་གྱི་ང་རྒྱལ་བསྐྱེད་ནས་ཡུངས་ཀར་གཏོར་བས་གཞན་རྣམས་ཡལ། བིགྣ་པའི་སྐུའི་ཐང་དེར་འོད་དཀར་པོ་ཕུབ་ཉིས་འགྱུར་ཙམ་ཞིག་སྐོར་རེ་འཁྱིལ་བ་དང་། སྐུ་དེ་ཡང་འཕར་བའི་སྣང་བ་དང་འདི་སྐད་བྱེད་ན་ཁྱོད་ལ་ཞག་བདུན་གྱི་ཚེ་ལས་མེད་དེ་ནས་སྡེ་པའང་འཆི་ཁང་པ་འདི་ཡང་རླག་པར་བྱས་གཏོང་ཟེར་བ་འོད་དེའི་དཀྱིལ་ནས་སྒྲ་ལྷང་ལྷང་བ་བྱུང་། རང་ཉིད་རྡོ་རྗེ་འཇིགས་བྱེད་ཀྱི་སྙེམས་པའི་ངང་ནས་ཞགས་པས་བཅིངས་ཤིང་མཚོན་ཆའི་ཚེར་འབེབས་པའི་ཏིང་ངེ་འཛིན་གྱིས་འོད་དེའི་དཀྱིལ་དུ་རྡོ་རྗེ་འཕངས་པས་འོད་དེ་སིལ་ཞིག་པ་དང་ད་འདིར་ཡོང་རི་ཤི་ཟེར་ཞིང་ཉེན་སྐད་ཅི་རིང་བ་ཞིག་ཐ་བར་བྱུང་། བིགྣ་པའི་སྐུ་འདྲའི་དབུང་བར་རྡོ་རྗེའི་ཤུལ་ཏེ་མ་སྐྱོང་གིས་སོད། སླར

བསྒྲུང་བ་དང་རབ་གནས་བྱས། དེ་ཕྱིན་ཤིན་ཏུ་འཇམ་པ་རང་གི་ལེགས་ལམ་གྱི་སྒོ་ཆེ་བར་བྱུང་། ཕྱིན་ཆད་རྟེན་འདི་ངོས་ནས་བཀྲ་ཤིས་པོ་ཡོང་བར་ཐག་ཆོད་པ་ངེད་ཀྱིས་ཁས་ལོངས་ཚུལ་སྨེ་པ་རང་ལའང་ཞུས་ཤིང་དེ་ཕྱིན་ཆད་མངོན་གསལ་དུ་ཕེབས་ལོ་བཅུ་ལྷག་གི་བར་ལ་གོང་འཕེལ་དུ་སོང་བ་དེ་ཡིན། སྐབས་འདིར་དང་རྒྱུད་དུ་ནན་ཆགས་ཡོང་དགོས་ཚུལ་བྱུང་བ་ནས་ཁོར་ཙམ་ཕྱིན་པའི་ཞག་པོ་བཞི་སོང་། རྗེ་ལོ་ཙྪ་བསོད་རྒྱམ་པའི་དགོན་པ་བསམ་གཏན་གླིང་མཇལ། ཁོང་རང་སོ་སོའི་འདོད་ཆོས་ཚོ་དབང་རྗེས་གནང་དང་སྤྱན་རས་གཟིགས་ཀྱི་སྨར་ཁྲིད་སོགས་བློ་དང་མཐུན་པར་བྱས་དེ་འཁོར་མཚམས་ཆོས་རྗེ་ཤཱཀྱ་བསྟན་འཛིན་རྒྱལ་རྩེ་ནས་ཆེད་གཏད་འབོད་མིར་གནང་བྱུང་ཞིང་། རབ་གནས་སོགས་ཀྱི་སྐབས་ཞག་ཤས་སྒྲུག་དགོས་བྱུང་བས། དེ་བར་དུ་མགོན་པོད་མེ་འབར་མའི་ལུང་དང་ཞལ་གྱི་གདམས་ངག་ཆ་ཚང་། ཁྱད་པར་བདེ་མཆོག་ནག་པོ་པའི་ཐུན་མོང་མ་ཡིན་པའི་མན་ངག་རྒྱས་པ་སྦྱུགས་རིམ་མན་ངག་གི་གནད་བཅུ་གཉིས་ཀྱི་ཁྲུངས་ཆོད་པ་ལ་བརྟེན་དགོས་ཚུལ་ནན་ཆགས་མཛད་ཀྱིན་འདུག་པས་བཀའ་དྲིའི་དུས་ཀྱང་གྲོལ། བཤད་དུ་རུང་ཙམ་གྱི་མཚན་མའང་བྱུང་བས་ཆོས་རྗེའི་དྲུང་དང་། གཞན་གཉིས་དེ་གསུམ་ལ་མན་ངག་དེ་དག་རིམ་གྱིས་བཤད། ཧོར་ཟླ་བཅུ་གཅིག་པའི་ཚེས་གཅིག་ལ་གཙོ་བོ་རྡོ་རྗེ་འཆང་གི་སྐུ་བརྙན་གཟིམས་ཁང་ཕུན་ཚོགས་བཀོད་དུ་སྤྱན་འདྲེན་མཛད་པའི་རབ་གནས་དང་། དེ་རྗེས་སུ་ལྷ་གཞན་རྣམས་ཀྱང་རིམ་པས་སྤྱན་དྲངས་ཏེ། བཅོམ་ལྡན་འདས་དཔལ་འཁོར་ལོ་བདེ་མཆོག་གི་དཀྱིལ་འཁོར་བཞེངས་པའི་ས་ཆོག་ཆོས་གཉིས་དང་སྟ་གོན་གྱི་ཆོ་ག་ཆོས་གསུམ་ལ་བྱས། དེ་ཉིན་གྱི་འཕྲོས་དང་བཞི་ལ་དཀྱིལ་འཁོར་ཁྲུ་བཅུ་གཉིས

པའི་ཚད་དུ་བཞེངས། བཞིའི་ནུབ་བདག་མདུན་ཅམ་གྱི་སྒྲུབ་མཆོད་བྱས་ཤིང་། རྒྱབ་ཆོག་ཏུ་ཚོགས་པ་དགེ་འདུན་སྣང་བ་དཔོན་སློབ་ཐམས་ཅད་ཕེབས་པའི་དུས་ཀྱི་འཁོར་ལོའི་ཆོ་ག་མཛད། དངོས་ཅག་རྣམས་ཀྱིས་ཆོས་ལུའི་ཐོ་རངས་སྔ་བ་ནས་སྒྲུབ་མཆོད་བཙུགས་པའི་རབ་གནས་ཀྱི་ཆོ་ག་མཐའ་རྒྱས་རང་དུ་བསྒྲུབས་ཤིང་། དགའ་སྟོན་ཚོགས་དང་བཅས་པས་སྲོད་ཡོལ་གྱི་བར་འགོར། སླར་ཡང་ནང་བར་དཀྱིལ་འཁོར་སྒྲུབ་མཆོད་བསྡུས་པ་དང་རྒྱས་པའི་སྦྱིན་བསྲེག་གི་ཆོ་ག་ལག་ལེན་མཐའ་རྒྱས་ཀྱིས་ལྷ་རྣམས་མཉེས་པར་བྱས། དེ་མཚམས་དཀྱིལ་འཁོར་ཉེར་བསྡུའི་ཆོ་ག་ཡང་བྱས། ཞག་མང་པོར་སྐྱི་བོ་ཆེ་ཕྲའི་འདུ་འཚོགས་མང་པས་ཤིན་ཏུ་གཡེང་ཆེ་བར་བྱུང་ཞིང་། ཚོགས་དགེ་འདུན་སྣང་བ་དཔོན་སློབ་ཐམས་ཅད་ལ་བདེ་མཆོག་དཀར་པོའི་བྱིན་རླབས་ཤིག་བྱས། ལྷ་ས་མཇལ་དུ་འགྲོ་རྒྱུའི་དགས་པོ་སྐོར་མི་ཤིན་ཏུ་མང་བ་རང་ཞིག་རྟེན་གསར་བཞེངས་རྣམས་ཀྱང་མཇལ་བར་བྱུང་ཞིང་། བདེ་ཡངས་སུ་ཁོང་རྣམས་ལ་མ་ཎིའི་ལུང་སོགས་བྱས། འདི་སྐབས་ཁྲི་ཁང་ནས་སྟེ་པ་མ་ཆེན་གྲྭ་ལུའི་དྲུང་གཤེགས་པའི་གནས་ཚུལ་སྐྱེལ་མཁན་ཡང་བྱུང་། སྟེ་སོར་འཁོར་རང་གསུང་པ་བདེའང་བདེན་པ་འདུག དེ་སྐབས་རབ་གནས་ཀྱི་བྲེལ་བའང་ཆོད་ཅིང་ཡར་ཀླུངས་ནས་འབོད་མི་རྣམས་ཀྱང་དུས་ཐོག་ཏུ་མ་བྱུང་བས། རྒྱལ་རྩེའི་འབོད་མི་སོགས་དང་སྐབས་བསྟུན་པའི་གཙང་ཕྱོགས་ལ་འཕྲལ་དུ་འགྲོ་བའི་རྩིས་བྱས་པ་ཡིན་ནའང་། ཆོས་བཅུ་བཞི་ལ་ཡོན་མཆོད་ལྷན་དུ་རྣམ་རྒྱལ་དུ་ཕེབས་ཞག་གསུམ་ཙམ་བསྡད་ཅིང་། འོབས་གསར་འདུ་གནང་བ་ལ་རབ་གནས་ཤིག་ཀྱང་བྱས། དོན་གཉེར་འགའ་ལ་མི་གཡོ་བླ་མེད་ཀྱི་དབང་བསྐུར་ཞིག་ཀྱང་བསྒྲུབས། སླར་ཡང་ཡར་ལུང་ནས

འབོད་མི་ཉིན་རེ་བཞིན་ཡང་གཉིས་གཉིས་གསུམ་གསུམ་བསྟུད་ནས་བྱུང་། བར་འདིར་ཆོས་རྗེ་བསོད་ནམས་རབ་རྒྱས་པ་ལ་རྣམ་འཇོམས་བེར་ལུགས་ཀྱི་བྱིན་རླབས། བླ་མ་རིན་འབྱུང་དོན་ཡོད་གྲུབ་པའི་ཚར་གསུམ་ཁྲུག་པ་རྣམས་ཐུགས་འདོད་ལྟར་བགྱིས། དེ་ནས་ལམ་དུ་ཆས་དེ་གྲྭ་ཕྱི་རྫོང་དུ་ཞག་གཅིག་བསྡད། ཡར་ལུང་གི་གཞི་བདག་ཚོའི་བསུ་བའི་བཀོད་པ་མང་དུ་བྱུང་། མོན་མཁར་རྣམ་སྲས་གླིང་གི་སྐྱིད་ཚལ་དུ་ནང་སོ་ཞལ་ངོ་རྣམས་ལ་སྒྲོལ་མ་ཉེར་གཅིག་གི་རྗེས་གནང་ཕྱག་ལེན་འཁྲིད་པོའི་སྟེང་ནས་བྱས། ནང་པར་སྔ་བར་དཔོན་ཁང་ནས་ཡར་ཙམ་ན་གཞིས་ཀ་ཞིག་འདུག་པ་དེར་ཕྱིན། སྲས་མོ་ཆུང་ཆུང་གཉིས་ཀྱི་སྐྲ་བཅད། ཚེ་དབང་ཞིག་ཀྱང་བྱས། ཕྱུག་པོ་དགོན་པའི་བླ་མ་ས་དམར་བ་ཆོས་ཞུའི་དོན་དུ་ངེད་ཙག་དང་ལྷན་ཅིག་ཡར་ལུང་ཕྱོགས་སུ་བྱོན། ཆོས་མང་དུ་གསན། ཁོང་རང་ལ་སྔ་མོ་ལུང་བསྟན་ཞིག་ཡོད་པ་དང་ཡང་མཐུན་པར་བྱུང་གསུང་གིན་འདུག །གཙང་ཆུང་གླིང་ཁར་བཀྲ་ཤིས་རྩེ་ནས་སྡེ་པ་བསུ་བར་ཕེབས། ཚེ་ཆུ་འབུམ་པར་གནས་གསར་ནས་རྗེ་དྲུང་ཡང་ཕེབས། བཀྲ་ཤིས་རྩེའི་ཆོས་སྡེར་བསུ་བའི་བཀོད་པ་གཟབ་རྒྱས་དང་བཅས་སླེབ། ཞལ་ངོ་རྣམས་སུ་ཚེ་དབང་བརྒྱ་རྩ་དང་། བཙུན་གསར་བླ་མེད་ཀྱི་དབང་མ་ཐོབ་པ་རྣམས་ལ་ཐོགས་མར་བདེ་མཆོག་ལྷ་ལྔའི་དབང་ཞིག་བྱས། གཞན་ལཱུ་ཧི་པའི་དབང་ཆ་བཞི། དྲིལ་བུ་པའི་དབང་ཆ་བཞི། རྡུལ་ཚོན་གྱི་དཀྱིལ་འཁོར་སྟེང་ནས་ནག་པོ་པ་དབང་ཆ་བརྒྱད་དེ་དེ་རྣམས་བགྱིས་ཤིང་ཉིན་གུང་སོ་སོའི་འདོད་པའི་ཁྲིད་ཆོས་སྣ་ཚོགས་དང་། སྤྱི་ཆོས་སུ་ཐེག་པ་ཆེན་པོ་བློ་སྦྱོང་ཡོངས་རྫོགས་དང་། ཤངས་ཆོས་བྱིན་རླབས་དང་འབྲེལ་བ་ཡོངས་རྫོགས། དྲིལ་བུ་རིམ་ལྔའི་ཁྲིད་བཤད་པ

དང་བཅས་པ། དེ་དག་དང་འབྲེལ་བའི་ལུང་ཅི་རིགས་པ་དང་། བདེ་མཆོག་རྩ་རྒྱུད། དགྱེས་རྡོར་རྒྱུད་གསུམ། སྡོམ་གསུམ་རབ་དབྱེ་སོགས་ཀྱི་ལུང་དང་། དགོངས་ཕྱོགས་རགས་བསྡུས་རྣམས་ལ་ནག་པོ་རིམ་བཞི་དང་། ལཱུ་ཧི་པའི་ཁྲིད་དང་། དོན་གཉེར་འགའ་ལ་སྤྲུགས་རིམ་མན་ངག་གི་གདན་ཆེན་བཅུ་གཉིས་སྐན་བརྒྱུད་མ་རྣམས་བྱས་ཤིང་། ཉི་མ་ནུབ་ནས་སྲོད་ཀྱི་ཆ་ལ་དོན་གཉེར་མང་དག་ལ་སྒྲོལ་མའི་ཆོས་སྐོར་རྒྱ་གར་ནས་གསར་དུ་བསྒྱུར་པ་རྣམས་བགྱིས་པ་འདིའི་རིམ་པ་ལ། སློབ་མ་རྗེས་བཟུང་། རིག་པ་གཏད་པ། སློབ་མ་སྟ་གོན། དངོས་གཞི་ཐུན་མོང་གི་དབང་། ཐུན་མོང་མ་ཡིན་པ་རྡོ་རྗེ་སློབ་དཔོན་གྱི་དབང་། གསང་དབང་། ཤེས་རབ་ཡེ་ཤེས་ཀྱི་དབང་བཞི་པར་བཅས་པ་རྣམས་ལ་ཞག་རེ་རེ་བྱེད་པ་དབང་བསྐུར་ནུབ་བདུན་མ་དང་། ཧེ་རུ་ཀ་ལྷ་དགུའི་ཏིང་ངེ་འཛིན་གྱི་དབང་སོགས་བྱིན་རླབས་དང་། རྗེས་གནང་མང་པོ་དང་། རྒྱུད་ཀྱི་གཞུང་ཤིང་ལས་འབྱུང་བ་རྣལ་འབྱོར་བཞིའི་རྫོགས་རིམ་རྒྱས་པ་དང་། ཟུར་བཀོལ་མན་ངག་ཤིན་ཏུ་ཟབ་པ་རྣམས་དང་། རྩ་རྒྱུད་རྒྱུད་ཕྱི་མ་དང་བཅས་པའི་ལུང་ཙམ་བགྱིས། ཡུམ་བུ་བླ་མཁར་མཇལ་བར་ཡང་ཁོར་ཙམ་ཕྱིན། ལྷག་གི་རི་སྣང་དེར་སྐྱེ་བོ་འདུ་ཚོགས་ཆེ་བ་ལ་ཡིག་དྲུག་གི་ལུང་དང་། ཚུར་ལམ་ས་པཎ་གྱི་ཆོས་ཁྲིའི་སྟེང་ནས། གང་བློ་མའི་བྱིན་རླབས་དེ་བྱས། དེ་ཉིན་སྐྱེས་པ་གཞོན་ནུ་དཀར་པོ་གཅིག་ཕ་ཚད་ནས་ཆོས་ཉན་གྱིན་འདུག མི་རྩ་ཁམས་དྭངས་པ་གཞན་འགའ་རེས་ཀྱང་མཐོང་། དེ་ཡར་ལྷ་དངོས་སུ་གདའ། ཚོགས་པ་ཐམས་ཅད་ལ་དུས་ཀྱི་འཁོར་ལོའི་དབང་བསྐུར་བ་རྒྱས་པར་བསྒྲུབས། རྗེ་ལྷུགས་ནང་པ་དཔོན་སློབ་ཚོའང་ངེད་འཕྲད་པར་ཕེབས་པ། ནེ་གུའི་སྐུ་ལུས་དབང་མོ་ཆེ་བྱེད་པ་དང་འཛོམ་

ནས་ང་ཞུ་བ་མཛད་སོང་། བར་འདིར་ཆོས་ལུང་རབ་བརྟན་ནས་ཆོས་མཛད་བྱམས་རིན་པས་ཡོང་དགོས་རྩལ་ནན་ཆགས་མཛད་པ་ལྟར་ཕྱིན། ཁོང་དང་ཐུགས་ཡིད་འདྲེ་ཞིང་སྐྱིད་པར་བྱུང་བས་ཞག་བཞི་བསྡད། བཙུན་གསར་དང་བཙུན་གསར་མ་བྱེད་མཁན་ཡང་འགའ་ཡར་བྱུང་། ཁོང་རང་དཔོན་སློབ་དང་ཡོན་བདག་དྲག་བསྡུས་འདྲ་ལ་བདེ་མཆོག་ནག་པོ་པའི་དབང་དངོས་སྐྱ་སྤྲིལ་མ་དང་། རྣལ་འབྱོར་མའི་བྱིན་རླབས། ཚེ་དབང་། མི་འཁྲུགས་པའི་དབང་སོགས་བྱས། སྒྲུབ་ཆུའི་ཆུ་མིག་གསར་པ་ཞིག་འདུག་པ་ལ་རབ་གནས་ཤིག་ལ་ཕྱིན། དགུན་གྲང་སྐྱང་དེ་ཉིད་ལ་ནས་རྣམས་ལ་ལྷུང་བ་དང་སྐྱེ་མ་ཐོན་འབྲུ་ཆགས་པ་ཙམ་བྱུང་འདུག ཞག་བཞི་སོང་བའི་སྤུ་ཏྲེ་མི་དམངས་ལ་ཚེ་དབང་ཞིག་ཀྱང་བྱས། ཡང་བཀྲ་ཤིས་རྩེའི་ཆོས་སྡེར་རྗེ་དྲུང་གནས་གསར་པའི་དྲུང་དགེ་བཤེས་འགའ་ཞིག་དང་བཅས་པ་ལ། དུས་ཀྱི་འཁོར་ལོའི་བདག་པོ་དང་བདག་པོ་ཆེན་པོའི་དབང་ཕྱག་ལེན་རྒྱས་པ་དང་བཅས་པ་བསྐུར་བས། ཐོབ་ཐང་མིན་ཀྱང་འཇིག་རྟེན་ངོ་སྒྲུང་གི་དབང་ལས་སྡེ་པ་ཡབ་སྲས་ཀྱང་དེ་ལ་ཡོད། ཆོས་སྡེའི་བདེ་ཡངས་ཆེན་མོ་དེར་ཁྲིམ་དབང་ཞིག་དང་། བསམ་ཡས་པའི་རབ་འབྱམས་པ་སྟོན་པ་གྲགས་པ་སོགས་མང་དག་ལ་ཐུགས་རྗེ་ཆེན་པོའི་སྒྲུར་ཁྲིད་སོགས་བཤད། ཏོར་ལྔ་བཅུ་གཉིས་པའི་ཆོས་གསུམ་ལ་མཁར་ཐོག་ཏུ་ཕེབས་སྐོ་ལྟར་ཕྱིན། ཞག་བདུན་ཙམ་བསྡད་ཅིང་ཚེ་དབང་བརྒྱ་རྩ། བདེ་མཆོག་གི་དབང་། དགོངས་བཞེད་ཀྱི་རྗེས་གནང་མང་དག་དང་། ཐུགས་རྗེ་ཆེན་པོའི་སྒྲུང་གནས། སྒྲོལ་དཀར་གྱི་ཚེ་ཁྲིད་སོགས་ཕུལ་ཞིང་། མཆོད་གནས་གནས་བརྟན་པ་འགའ་ཤས་ལ་སྙིང་པོ་དོན་གསུམ་གྱི་ཁྲིད་ཅིག་བྱས། མི་དམངས་རྣམས་ལ་ཡིག་དྲུག་སོགས་ཆོས་འགའ་རེ་

བཤད་ཅིང་། དཔོན་གཡོག་སྐུ་འཁོར་སོགས་ཤིན་ཏུ་མང་བ་ལ་ཐུགས་རྗེ་ཆེན་པོའི་སྨྲར་ཁྲིད་ཅིག་ཀྱང་བྱས། ཆོས་བཅུ་ལ་གཡོ་རྫུ་ཁྲ་འབྲུག་མཇལ་བར་ཕྱིན། དེ་འཕྲལ་ཕྱོགས་བཞི་ནས་འདུས་པའི་མི་འཚོགས་ཤིན་ཏུ་ཆེ་བ་རང་བྱུང་བ་ནས་ངེས་འབྱུང་གིས་རྒྱུད་བསྐུལ་བའི་གདམ་ལས་དྲངས་ཏེ་མ་ཊིའི་ལུང་ཞིག་བགྱིས། དེ་ཉིན་ཕོ་བྲང་སྣེའུ་གདོང་རྩེར་སླེབ་པ་ཞབས་དྲུང་གདུང་བརྒྱུད་དང་མཇལ། དེའི་སང་ཉིན་ནས་ཆོས་འབུལ་བའི་འགོ་ཚུགས་ཤིན་ཏུ་ཐུགས་སྣང་དག་པ་རང་གནང་། ཐོག་མར་ཚེ་དབང་བརྒྱ་ཚར་དང་རྗེས་གནང་མང་དག་ཕུལ། ཆོས་བཅུ་དྲུག་ལ་རྡོ་རྗེ་ཕུར་པའི་དཀྱིལ་འཁོར་བཞེངས་ཏེ། ཐོག་མར་ཞབས་དྲུང་སྲས་ཡུམ་ལ་དབང་ཡོངས་སུ་རྫོགས་པ་ཞིག་དང་། དེ་རྗེས་དབང་ཆ་གཉིས་པན་ཞིག་བྱས། དེ་དག་གྲོལ་མཚམས་ནས་གཟིམས་ཁང་པོ་ཏ་ལ་ཟེར་བའི་འཚམ་དེར་ཞལ་ངོ་རྣམས་གཙོ་བོར་ཕེབས་ཤིང་། གཞན་ཡང་དོན་གཉེར་མང་དག་དང་བཅས་པའི་དབང་མི་དྲུག་ཅུ་བདུན་ཅུ་ལ་དཔལ་རྡོ་རྗེ་འཕྲེང་བའི་དཀྱིལ་འཁོར་བཞི་བཅུ་ཞེ་གཉིས། དགེ་ལེགས་སུ་བྱེད་པའི་དཀྱིལ་འཁོར་གསུམ་སྟེ་དཀྱིལ་འཁོར་བཞི་བཅུ་ཞེ་ལྔ་པོའི་དབང་ཡོངས་རྫོགས་དང་། འཇིགས་བྱེད་རྭ་ལུགས། བདེ་མཆོག་ནག་པོ་པ། བདེ་མཆོག་ལྷཱུ་ལཱུ་རྣམས་ཀྱི་དབང་དང་། ཕྱག་རྒྱ་ཆེན་པོ་གཡུ་མའི་ཁྲིད་ཤིན་ཏུ་སྨིན་པ་དང་། ནཻ་གུའི་ཁྲིད་སྒྲུབ་ཐབས་བརྒྱ་རྩའི་རྗེས་གནང་ཡོངས་རྫོགས། མགོན་པོ་ཞལ་བཞི་པ་ཕྱག་བཞི་དྲུག་དམ་ཅན་ཆོས་ཀྱི་རྒྱལ་པོ་རྣམས་ཀྱི་རྗེས་གནང་། ཞབས་དྲུང་གདུང་བརྒྱུད་སྐུ་ཀྱང་དུ་ཕྱག་བཞི་པའི་གསང་ཁྲིད་ལུགས་ཐ་དད་སྣ་ཚོགས་དང་བཅས་པ་སོགས་ཆོས་བཀའ་རྣམ་གྲངས་མང་བར་ཕུལ། ཚོགས་ཆེན་པའི་ཚོགས་པ་རྣམས་ཀྱང་འཕྲད་པར་ཕེབས

ཐམས་ཅད་ཀྱི་ཆོས་འཁྲིལ་ཞུས་སོང་། ཚོགས་པའི་ནང་ནས་ས་ལུགས་པ་གཙོ་ཆེ་བ་རྣམས་ལ་སྒྲོལ་མ་ཉེར་གཅིག་གི་རྗེས་གནང་བྱས། དེ་སྐབས་ལོ་གསར་གྱི་སྐབས་དང་འཛོམས་པས་གྲལ་དབུར་ཡང་ཤོག་ཕེབས་པ་ལྟར་ཕྱིན། བར་སྐབས་ཤིག་དོ་སྣོན་དུ་འབོད་མི་ནན་ཆེ་བར་བྱུང་བ་ལྟར་ཞག་ཤས་སྡོད་རྩིས་ཀྱི་འགྲོ་འདོད་ཙམ་ན་ཡོད་སྐབས། བྱང་སྟག་ལུང་དུ་ཞབས་དྲུང་གྲོག་ཁ་པའི་དགོངས་རྫོགས་ཀྱི་གཙོ་བོ་ལ་ཡོང་དགོས་ཚུལ་གྱི་འབོད་མིར་དཔོན་པོ་སྐྱབས་གྲོལ་འབྱོར་པས། དོ་སྣོན་དུ་ཞག་གཅིག་ལས་སྡོད་སྐབས་མ་བྱུང་། སླེབ་པའི་ཉིན་མོ་ཉིད་དགེ་ལེགས་སུ་བྱེད་པའི་དཀྱིལ་འཁོར་གསུམ་གྱི་དབང་དང་། ཚེ་ཧྲ་སྦྲགས་མ་སོགས་ཞལ་ངོ་རྣམས་སུ་བཞེད་ཀྱི་ཆོས་དང་། རྩེ་ཐང་གི་དགེ་འདུན་ཕལ་ཆེར་ཞིག་འདུས་པ་ལ་སྨན་བླའི་རྗེས་གནང་སོགས་དང་། གཞན་ཡང་ཕྱག་གཡོག་རགས་བསྡུས་ལ་ཚེ་དབང་དང་། སོ་སོའི་འདོད་ཆོས་ཞུ་བ་ཤིན་ཏུ་མང་ཞིང་། རབ་གནས་ཞུ་མི་མང་བ་དང་། ཛ་འབྲེན་དང་ཚོགས་ཀྱི་འཁོར་ལོ་རྒྱས་པ་སོགས་བྱུང་། ཐུབ་པ་གསེར་གླིང་མ་སྤྱན་དྲངས་ཕྱག་མཆོད་སྨོན་ལམ་རྒྱས་པ་ཕུལ། སང་ཉིན་ཡང་སྐུ་སེར་གྱི་སྐྱེ་བོ་དཔག་ཏུ་མེད་པ་འདུས་པ་ལ་མ་ཎིའི་ལུང་དང་སོ་སོར་དབང་བཀའ་རྗེས་གནང་མང་དག་དང་བཅས་པ་བསྐྱུབས་ནས། སླར་ཡང་སྣེ་གདོང་རྩེར་ཆོས་བཀའ་འཁྲིས་འཕྲིན་བུ་ཡོད་པ་རྣམས་ཕུལ་ཞིང་། ཚོགས་ཆེན་མོ་བའི་ས་ལུགས་པ་རྣམས་ལ་བཞེད་པ་ལྟར་གྱི་རྗེར་མན་ངག་ལུགས་ཀྱི་དབང་ཆ་གཉིས་པ་ཞིག་བྱས། དེ་ནས་ཆོས་བཅོ་བརྒྱད་ཀྱི་ཉིན་སྐྱིལ་མའི་ཚོགས་ཤིན་ཏུ་མང་པོས་གླིང་ཁའི་བར་དུ་སྐྱིལ་མ་མཛད། དེ་ནུབ་ཀུང་རྣམ་གྲྭས་གླིང་གི་སྐྱིད་ཚལ་དེར་བསྡད་འདོད་ཆོས་ཐན་ཐུན་བཤད་ཅིང་། བཙུན་གསར་མ་བྱེད་མི་

ཤིན་ཏུ་མང་བ་བྱུང་། སང་ཉིན་མི་ཡོང་གདན་ས་པ་རང་འབོད་པར་བྱུང་བའི་བཞིན་མི་ཡོང་དགོན་པར་བྱིན། ཚེ་དབང་སོགས་ཆོས་ཐན་ཐུན་དང་། གྲྭ་རིགས་ཐམས་ཅད་ལ་འདུ་ཁང་དེར་བླ་མའི་རྣལ་འབྱོར་ཞིག་ཆོས་འབྲེལ་དུ་བྱས། གྲྭ་ཐང་གི་ཐང་དུ་བླ་ཆེན་རིན་པོ་ཆེའི་དྲུང་ཡང་འཕྲད་པར་ཕེབས་བྱུང་ཞིང་། གཞན་ཡང་མི་ཚོགས་ཆེ་བ་རང་འདུག་པས་ཆོས་འབྲེལ་ཞིག་བྱས། དེ་ནུབ་ལྷུན་གྲུབ་ལྷ་རྩེར་སླེབ། ཆོས་རྗེ་སྙེད་སྒྲོང་པ་ལ་དཔྱལ་ལུགས་ཀྱི་ཕག་མོ་སྐོར་གསུམ་དང་ཕག་མོ་གཞུང་དྲུག་གི་ལུང་བྱས་གཞན་ཡང་ཆོས་ཐན་ཐུན་བཤད། དོལ་མདའི་གྲུ་ཐོན་ནས་ལམ་བསྒྲངས་ཏེ་ལྷོ་ངོས་སུ་དཔོན་སའི་དྲུང་དང་མཇལ། གླང་ཐང་གཟིམས་ཁང་དུ་ཡུད་ཙམ་ཕྱིན། ལྷུན་གྲུབ་རྗོང་དུ་སྟག་ལུང་ནས་སྡེ་པའི་དྲུང་དར་ཡང་མཇལ་བསླབ་སྟོན་ཐན་ཐུན་འདྲ་ཡང་ཞུས། སང་ཉིན་སྟག་ལུང་ཐང་དུ་སླེབ་པའི་གཟིམས་སྤྱིལ་དུ་བསྡད་ཅིང་། དེའི་གནངས་ཉིན་སྐྱབས་མཆོག་དམ་པ་རྗེ་བཙུན་དཔལ་སྟག་ལུང་པ་ཆེན་པོ་དོན་གྱི་སླད་དུ་མཚན་ནས་སྨོས་ཏེ་ཀུན་དགའ་བཀྲ་ཤིས་རྒྱལ་མཚན་དཔལ་བཟང་པོའི་ཞབས་དྲུང་དུ་མཇལ་བར་ཕྱིན། དེ་གོང་བར་སྐབས་སུ་མགུར་ཆམ་འཁྲུགས་པ་གློ་ཚད་ཀྱི་རྣམ་པར་སོང་བའི་སྐུ་ཁམས་དུབ་པ་རང་ཞིག་བྱུང་འདུག་པ་སྐུ་རིམ་སོགས་གནང་བའི་སྐུ་ཁམས་བདེ་མུས་ཀྱི་སྐབས་ན་འདུག་ཅིང་། དེ་སྐབས་ཀྱང་སྐུ་མཚམས་མི་བ་འདུག་པས་ཉིན་རེ་བཞིན་ཞུང་བསྟུས་ཀྱིས་ཞལ་མཇལ་ཞུས། གྲོག་ཁར་སྐུ་གདུང་སྐུ་གཞོགས་སུ་དངོས་ཅག་ཉི་ཤུ་སྐོར་གྱིས་འཁོར་ལོ་བདེ་མཆོག་གི་སྒྲུབ་མཆོད་རེ་བཏང་། རྗེ་བཙུན་བླ་མ་དམ་པའི་ཞབས་དྲུང་དུ་ཚེ་དབང་གྲུབ་རྒྱལ་མ་བརྒྱ་རྩ། ལྷ་དགུ་མ་བརྒྱ་རྩ་འཆི་བླུའི་ཆོ་ག་དང་བཅས་པ་སྐུ་རིམ་དུ་བསྒྲུབས་ཤིང་། ཆོས་བཅུ་དྲུག་གི་

ཉིན་དགོངས་རྫོགས་དངོས་གཞི་བྱུང་། འདི་སྐབས་ཆོས་ཁྲི་ཐང་དུ་སྟག་ལུང་རང་གི་དགོན་པ་ཐུ་ཆ་ལག་དང་བཅས་པ་ཚོགས་ཤིང་ཉན་པོ་དང་རིན་ཆེན་བྲག་གི་དགེ་འདུན་དང་བཅས་པ་ཡོངས་བསྐྱིལ་ཚོགས་པ་ཉིས་སྟོང་ཙམ་ཚོགས་ཤིང་། དངོས་ཀྱིས་ས་ཁྲི་དམར་པོའི་སྟེང་དུ་བསྟད། སྟག་ལུང་རང་གི་ཚོགས་ཀྱི་བཅའ་བ་བཅུ་གསུམ་གྱི་རིམ་པ་དང་འབྲེལ་བར་མཛད། དགོངས་རྫོགས་ཀྱི་དངོས་པོ་གཞལ་བར་དཀའ་བ་བྱུང་། དགོངས་པ་ཆོས་དབྱིངས་སུ་རྫོགས་པའི་མཆོད་བསྔོ་རྒྱས་པར་ཕུལ། རྗེ་ནས་སྤྲུལ་པའི་སྐུར་རྡོ་རྗེ་གཞོན་ནུའི་དབང་དང་། མི་གཡོ་རྣལ་འབྱོར་བླ་མེད་སོགས་དགོངས་བཞེད་ལྟར་ཕུལ་ཞིང་། དངོས་ཀྱིས་ཀུང་ལྷ་ལྷའི་དབང་སོགས་ཆོས་བཀའ་མང་དག་ཞུས། འདི་སྐབས་བདག་པོ་བཀྲ་ཤིས་སྟོབས་རྒྱས་སྐུ་མི་བརྟན་པའི་ལྟས་ཀྱང་གསལ་བར་ཤེས་ནས་ཟླ་བོ་རྣམས་ལ་མ་གསང་བར་བཤད། སླར་ཡང་རྣམ་རྒྱལ་རབ་བརྟན་ཏུ་ཞབས་དྲུང་རིན་པོ་ཆེ་ཐུང་ཟད་སྐུ་ཁམས་ཟེ་བའི་སྟབས་ནས་སྐུ་གཞོགས་སུ་ཕྱིན། སྐུ་ཤིན་ཏུ་དུབ་པའི་རྣམ་པ་འདུག་པས་དེ་ཉིན་རང་བརྟན་བཞུགས་ཕུལ་བ་དེ་འཕྲུལ་རང་ནས་སྐུ་ཁམས་བདེ་བའི་རྣམ་པ་མངོན་པར་བྱུང་ཞིང་། དགེ་འདུན་དམ་ཚིག་གཙང་བ་རྣམས་ཀྱིས་བསྐང་གསོ་ཚེ་གཟུངས་སོགས་སྐུ་རིམ་རྒྱ་ཆེར་སྒྲུབ་པའི་བཀོད་པའང་བགྱིས། སྐུ་ཚེའི་རྟེན་འབྲེལ་གྱི་དབང་རྗེས་གནང་ཀྱང་ཉིན་རེ་བཞིན་ཕུལ། འདི་སྐབས་མཚམས་བཅད་མ་ཐུབ་ནའང་ཞག་ཤས་བསྙེན་པ་ཁ་གསོའི་ཚུལ་དུ་བྱས། དེ་མཚམས་བླ་མས་བཀའ་ཕེབས་པ་བཞིན་སྐུ་རིམ་དུ་དམིགས་པའི་དྲུག་ཅུ་པའི་གཏོར་བཟློག་སྒྲུབ་པའི་སྔགས་ཐུན་གསུང་མི་འཆག་དང་བཅས་པ་བློས་ལོངས་པར་བགྱིས་ཤིང་། གཏོར་མ་འཕངས་པའི་ཚེ་དམིགས་པ་གསལ་ཞིང་ཕྱི་རླུང་

ལྟས་ལ་སོགས་པ་ཡང་ལེགས་པར་བྱུང་། དེ་ནུབ་ཕ་རོལ་གྱི་དམག་སྡེ་བཅོམ་པ་སོགས་རྨི་ལམ་གྱི་ལྟས་ཀྱང་བཟང་། ནང་པར་བཀའ་ཕེབས་ལ་མདང་གཏོར་མ་མར་ཁྱེར་སོང་བ་ཙམ་ལ་སྐུ་ཁམས་ཀྱང་ཡང་ཆོད་ཆོད་འགྲོ་བའི་རྣམ་པ་གསལ་ཁྱད་ཐོན་པ་བྱུང་ཞིང་། ནུབ་མོ་གཉིད་ཀྱང་ཤིན་ཏུ་བདེ་བ་རང་བྱུང་། ད་ཁམས་དགའ་མོ་ཡོང་བ་འདུག་ཕེབས་ཀྱི་འདུག་པ་བཞིན་ཐོག་ཏུ་ཁེལ། དེ་ནས་ཀྱང་ཞག་ཤས་ཀྱི་བར་དུ་དབང་ཆོས་འདྲ་ཕུལ། སྤྱིར་སྐུ་གཞོགས་སུ་རྒྱུང་ཙམ་བསྡད་ན་དགོངས་པའང་འདུག་ཅིང་། དངོས་ཀྱང་བླ་མའི་སྐུ་དྲུང་རང་དུ་སྡོད་པ་ལ་ཡིད་དང་སྦྲོ་བར་ཡོད་ནའང་། སྔེ་གདོང་རྩེར་སྡོད་དུས་ངམ་རིང་ནས་འབོད་མིར་གསེར་ཁང་པ་ཚེ་རིང་འགྱུར་པ་འདི་སྐབས་ཀྱང་རྐང་བཙུགས་སུ་བསྡད་ཡོད་པས། ཁོ་བས་དགོས་མེད་ཀྱི་སྐྱུལ་ཅག་སྦྲོ་ཐུང་རང་བྱེད་པས་དེ་ཁའི་སྐབས་ནས་བཀའ་ཕེབས་ལ་ཡང་ད་ལམ་གང་མྱུར་འགྲོ་བ་ལས་འོས་མེད་ཕེབས་ཤིང་། དེ་མཐུན་གྱི་རྗོར་ཟླ་གསུམ་པའི་ཚེས་བཅུ་དགུ་ལ་སྐུ་གཞོགས་ནས་ཐོན་པའི་ལྟག་པར་ཡང་བླ་མ་ཁོ་ན་ཡིད་ལ་བྱེད་བཞིན་པས་ཉིན་དང་མཚན་དུ་འདའ་བར་གྱུར་ཏོ། །

འདིར་སྨྲས་པ། ད་ལྟའི་སྨྲ་དབང་འབུམ་ཕྲག་བརྒྱ་དག་ཀྱང་། །གང་གིས་མདུན་སར་མི་སྨྲའི་བརྟུལ་ཞུགས་ཅན། །རང་ལ་མ་ཆགས་ཚིག་གི་བདུད་གྲོལ་བ། །བརྗོད་བྲལ་ལམ་དུ་འཇུག་འདི་ངོ་མཚར་རྨདོ། །

དེ་ནས་དེ་ཉིན་དོག་སར་འཕོས་གླང་ཐང་དུ་ཞག་གསུམ་པ་ཞིག་བསྡད། ཀྱཻ་རྗོར་གྱི་དབང་ཞིག་ཀྱང་བྱས། སླར་འཕན་ཡུལ་གྱི་གཞུང་བསྐོར་ཏེ་གླང་རར་ཞག་གཅིག་དང་། དེ་ནས་ལྷོ་ངོས་སུ་ཕྱིན་ཚེ་དབང་སོགས་ཆོས་ཐན་ཐུན་ཕུལ། བདག་པོ་བཀྲས་སྟོབས་དྲུང་སྐུ་འདས་པའི་གཏམ་ཡང་འདིར་ཁྱེར་བྱུང་། ནང་

པར་ར་ས་འཕྲུལ་སྣང་དུ་སླེབ། ཞག་ཤས་ཕྱག་མཆོད་སོགས་འཕེལ་བར་བྱུང་། ཞལ་གསེར་ཞིག་ཀྱང་ཕུལ། བར་སྐོར་ལ་དཀོན་གཉེར་དཔོན་གྱིས་ཞིག་གསོས་བྱེད་ཀྱིན་འདུག་པ་ཧྲ་གསུམ་སོགས་ཟང་ཟིང་མང་དག་ཞིག་གསོས་ཀྱི་ཐེས་ལ་བཏང་། ལྷ་ས་ནས་སྤུ་བར་ཡོངས་ཏེ་སྤྲུ་བ་གདོང་དུ་སྐྱིད་ཤོད་ནས་སྟེ་པའི་དྲུང་དང་མཇལ་ཙམ་བྱས། རིམ་པས་གཞིས་ཀ་གོང་དཀར་དུ་འབྱོར་བའི་འདི་སྐབས་ཞག་ཉི་ཤུ་རྩ་གསུམ་བསྡད་ཅིང་། ཞབས་དྲུང་གདུང་བརྒྱུད་རིན་པོ་ཆེས་དེ་གོང་ཟླ་མེད་ཀྱི་དབང་མ་གསན་པས་ད་ལམ་དབང་བསྐུར་མང་ཙམ་ཞིག་ཀྱང་དགོས་པ་འདུག་ཅིང་། ཁྱད་པར་དཀོན་ཅིང་བྱིན་རླབས་ཆེ་བར་འདུག་པས་རྗེ་བཙུན་མར་པའི་བཞེད་པ་ལས་འབྱུང་བ་ལྟར་གྱི་དབང་བསྐུར་རྣམས་དགོས་ཕེབས་པ་ལྟར། བཅོམ་ལྡན་འདས་དཔལ་དགྱེས་པ་རྡོ་རྗེ་རྩ་རྒྱུད་ཀྱི་ཡབ་བཀའ་ལྷ་དགུའི་དཀྱིལ་འཁོར་དང་། ཡུམ་བཀའ་བདག་མེད་ལྷ་མོ་བཅོ་ལྔ། བཤད་རྒྱུད་རྡོ་རྗེ་གུར་ནས་འབྱུང་བ་རིགས་བསྡུས་ཀྱི་དཀྱིལ་འཁོར། དཔལ་སྒྱུ་འཕྲུལ་ཆེན་མོ་ལྔ་ལྔ། རྣལ་འབྱོར་ནམ་མཁའ་ལྷ་དགུ་བཅུ་རྩ་ལྔའི་དཀྱིལ་འཁོར། ཡེ་ཤེས་དབང་ཕྱུག་མ་ལྷ་བཅུ་གསུམ་གྱི་དཀྱིལ་འཁོར། དྲུག་པོ་དེ་རྣམས་མར་རྔོག་གི་ཕྱག་བཞེས་གཙང་མ་ཕྱག་ལེན་ཤིན་ཏུ་དག་པ་དང་དབང་བཤད་རྒྱུན་ཡང་གཞན་དང་མ་འདྲེས་པར་བགྱིས། དཔལ་སངས་རྒྱས་ཐོད་པའི་དབང་བསྐུར་བ་རྒྱ་གཞུང་ཉིད་ཀྱི་རྗེས་སུ་འབྲང་དེ་བསྒྲུབས། སྐྱིད་ཤོངས་ནས་རབ་གནས་ལ་ཡོང་དགོས་ཚུལ་ནན་ཆགས་བྱུང་བ་ལྟར་ཕྱིན་ཞིང་། སླེབ་པའི་ཉིན་མོ་ཉིད་རབ་གནས་ཉིན་གཅིག་མའི་ཚོ་ག་བགྱིས། སང་ཉིན་སོ་སོར་དགོངས་བཞེད་ཀྱི་ཆོས་རྣམ་གྲངས་མང་ཙམ་ཕུལ་ཞིང་། ཁྲས་མོ་ཞིག་གིས་རབ་བྱུང་ཡང་སྒྲུབ་པར་མཛད། སླར་

ཡང་གཞིས་ཀར་ཆོས་ཀྱི་འཕྲོ་རྣམས་ཕུལ། ལྷུན་རབ་པའི་ཞལ་ངོ་རྣམས་བཙན་མདོའི་མདུན་དེར་འཕྲད་པར་ཕེབས་ཤིང་གང་ཅིའི་གཞིས་ལེན་སོགས་བཟབ་མ་རང་མཛད། ཧཱུྃ་ལ་དམར་པོ་སོགས་རྗེས་གནང་འགའ་ཤས་དང་ཚེ་དབང་སོགས་བྱས། འབྲང་ཕུ་དགོན་པར་སླེབ་ནས་མི་ངོ་རྣམས་ལ་ཡང་ཚེ་དབང་སོགས་འགའ་ཞིག་བྱས། རང་གི་ལྷན་ཅིག་གནས་པ་འགའ་ལ་སྒྲོལ་མ་འདུས་པ་དོན་དམ་པའི་རྒྱུད་རྫོགས་པར་བཤད་ཅིང་། ཆོས་རྗེ་གྲུབ་ཐོབ་པ་ཡང་སྐྱིད་ཚལ་འོག་གི་མཁན་པོར་ཕེབས་པའི་ངེད་ལ་འཕྲད་པ་དང་ཆོས་འདྲ་ཞུ་བ་ལ་བྱོན་བྱུང་། ལྷུན་རབ་ནས་སྲི་པ་བླ་མའི་ཐུགས་འདོད་ལྟར་བདེ་མཆོག་ནག་པོ་པའི་དབང་དང་། སྙིང་པོ་དོན་གསུམ་གྱི་ཁྲིད་སོགས་བཞེད་ཆོས་རྣམས་བྱས། དེ་རྗེས་སུ་ཡོལ་བ་མཁན་ཆེན་ཡང་ཆོས་ཞུ་བར་ཆེད་ཀྱིས་ཕེབས་བྱུང་བ། བཞེད་དོན་གྱི་གཙོ་བོ་ལམ་སྐོར་ཕྱི་མ་བརྒྱད་ཀྱི་ཁྲིད་ཡིན་འདུག་པ་བཞིན། ཕྱག་རྒྱ་ཆེན་པོ་མཆོད་རྟེན་དྲུང་ཐོབ་ཀྱི་ཁྲིད་དེ་འཕྲལ་ནས་བཙུགས་ཤིང་། ས་འདིར་ཟབ་པའི་ཚུལ་དགུ་ལྷན་ཅིག་སྐྱེས་གྲུབ། གཏུམ་མོ་ལམ་རྫོགས། ཡི་གེ་མེད་པ་རྣམས་གྲུབ་ཅིང་། ལྷག་མ་རྣམས་འབྲིག་སྡུག་ལུང་དུ་བྱས་པ་ཡིན། ཡོལ་མཁན་ཆེན་དང་ངེད་རང་གི་ལྷན་ཅིག་གནས་པ་དགེ་བཤེས་འགའ་ཤས་ལ་མ་ཧཱ་མཱ་ཡའི་རྒྱུད་ཀྱི་རྒྱལ་པོ་ལེའུ་གསུམ་པའི་རྒྱུད་བཤད་ཞིབ་པ་ཞིག་ཀྱང་བྱས། འདི་སྐབས་ཟླ་བ་ཕྱེད་གཉིས་ཙམ་བསྡད་ཅིང་། དེ་མཚམས་ནས་ཡར་བྲིས། སྣ་དཀར་རྩེ་རྣམས་བརྒྱུད་ནས་ཡར་འབྲིག་སྡུག་ལུང་དུ་ཧོར་ཟླ་དྲུག་པའི་ཚེས་བཅོ་ལྔ་ལ་སླེབ། ཚེ་དབང་རྗེས་གནང་སོགས་སླེབ་འཕྲལ་ནས་དབུ་ཚུགས་ཤིང་། སྲི་པ་ཁུ་དབོན་རང་ལ་ཚེས་བཅོ་བརྒྱད་ནས་ལམ་འབྲས་ཞིག་ཀྱང་འགོ་ཚུགས། འདི་སྐབས་ཁུ་དབོན་གཉིས་

མ་གདོགས་གཞན་ལ་མི་བྱེད་པའི་རྒྱུན་མཚན་ཡང་མྱུར་དུ་རྫོགས་པར་བྱེད་དགོས་བྱུང་བའི་དགག་དགོས་ཀྱི་དབང་ལས་ཡིན་ཞིང་། ཧོར་ཟླ་བརྒྱད་པའི་ཚེས་བརྒྱད་ལ་གྲོལ་ཟླ་གཅིག་ཞག་ཉི་ཤུ་ཙམ་སོང་། ལམ་འབྲས་གླེགས་བམ་མན་ངག་ཕྲ་མོ་པོ་ཏི་ཡོངས་རྫོགས། ལམ་སྐོར་ཕྱི་མ་དང་བཅས་པ་རྣམས་སོང་། མན་ངག་ལུགས་ཀྱི་རྒྱུད་དབང་རྟུལ་ཚོན་གྱི་དཀྱིལ་འཁོར་ལ་བརྟེན་དེ་དབང་ཆ་གཉིས་ཙམ་ཞིག་ཀྱང་བསྒྲིས། ཁྲུ་དབོན་དྲུང་རང་དུ་ལུས་དཀྱིལ་ཡབ་བཀའ་ཡུམ་བཀའ་གཉིས། ལམ་ཟབ་ཕྱི་ནང་གཉིས། བིར་བསྲུང་ཕྱི་ནང་ལ་སོགས་པ་ལམ་འབྲས་ཀྱི་བྱིན་རླབས་རྣམས་ཀྱང་ཆ་ཚང་བར་ཕུལ། ཞལ་ངོ་རྗེ་རྒྱས་དང་། གཞན་ཡང་གཞི་བྱེས་ཀྱི་དོན་གཉེར་སོ་སོ་དང་བཅས་པ་ལ་མན་ངག་ལུགས་ཀྱི་བདག་མེད་མ། ཀྱཻ་རྡོར་དོམྦི་ལུགས། མཚོ་སྐྱེས་ལུགས། ནག་པོ་ལུགས་ལ་ཧེ་རུ་ཀ་བཞིའི་དཀྱིལ་འཁོར་རྣམས་ཀྱི་དབང་སྟེ་བཀའ་བབས་ལྷག་མ་དེ་རྣམས་རས་བྲིས་ཀྱི་དཀྱིལ་འཁོར་ལ་བརྟེན་ཏེ་བསྒྲིས། ཞལ་ངོ་ཐམས་ཅད་དང་དོན་གཉེར་མང་དག་ལ་ཕྱག་རྒྱ་ཆེན་པོ་གཙུ་མའི་ཁྲིད་ཤིན་ཏུ་སྨིན་པ་ཟླ་ཚེས་ཤིག་བསྒྲིས་ཤིང་། ཞལ་ངོ་མནའ་རྙེད་སོགས་ལ་བདེ་མཆོག་ནག་པོ་པའི་དབང་ཞིག་བྱས་པས། སྟ་གོན་གྱི་སྐབས་སུ་སྲིན་ལག་ནས་ཁྲག་དང་བཛྲོལ་ཏིང་ཅུང་ཞིག་ཁྱེངས་པ་ཙམ་བྱུང་། དབང་མི་དྲུག་ཅུ་ཙམ་ལ་དུས་ཀྱི་འཁོར་ལོའི་དབང་ཡོངས་རྫོགས་ཤིག་ཀྱང་བསྒྲིས། སྒྲོལ་མ་རྣལ་འབྱོར་མའི་རྟུལ་ཚོན་གྱི་དཀྱིལ་འཁོར་ཆེན་པོ་བཞེངས་ཏེ། ཞལ་ངོ་བཞི་སོགས་དབང་མི་དགུ་ཙམ་ལ་དབང་ཉིན་བདུན་མའི་ཕྱག་ལེན་རྫོགས་པ་དང་རྒྱུད་ཀྱི་ལུང་ཡང་བསྒྲིས། ཞལ་ངོ་རྣམས་ལ་རྣམ་རྒྱལ་ལྷ་མང་། གཟའ་ཡུམ་ནོར་རྒྱུན་མ་སྟེ་དགེ་ལེགས་སུ་བྱེད་པའི་དཀྱིལ་འཁོར

གསུམ་གྱི་དབང་ཡང་ཞུས། གནས་བཅུའི་ཞལ་ཐང་ཆེན་མོ་གསར་བཞེངས་ལ་རབ་གནས་བྱས་པས་གནས་བརྟན་ལམ་ཕྲན་བརྟན་དང་། རྒྱལ་ཆེན་མིག་མི་བཟང་གིས་མི་ཏོག་བཞེས། གཞན་ཡང་རང་རེའི་གྲྭ་སློབ་འགའ་ཤས་ལ་ཛ་ལནྡྷ་རའི་དོ་ཧའི་མན་ངག་རྒྱས་པ་ཚར་གཉིས་དང་། མིག་གཡོ་བླ་ན་མེད་ཀྱི་ཁྲིད་སོགས་དང་། སྣ་སོར་ཏོར་ཟླ་གཉིས་པའི་འགོ་རང་ནས་བཀའ་བབས་བདུན་ལྡན་གྱི་མན་ངག་བཤད་པའི་འགོ་བརྩམས་པ་སྐབས་འདིར་མཐར་ཕྱིན་པ་ཙམ་བྱུང་། དེ་ནས་རེ་ཞིག་དེ་ཕྱོགས་ཀྱི་བྲེལ་བ་ཆོད་པའི་ལུགས་སུ་བྱས་ཏེ། ཏོར་ཟླ་བརྒྱད་པའི་ཚེས་བཅུ་གཅིག་ལ་ལམ་དུ་ཞུགས། གནམ་གྲུར་སླེབ་སྐབས་རྒྱ་གར་གྱི་ཀླ་ཀློའི་ཆོས་ལུགས་འཛིན་པ་དར་ཝེ་ཤ་གཅིག་དང་འཕྲད་སེམས་མ་དགའ་སེ་བ་ཞིག་བྱུང་། ཕྱུགས་རྒྱལ་རྟེར་མི་ལེགས་པའི་རྟེན་འབྲེལ་དུ་འདུག རིམ་པས་བརྒྱུད་དེ་རྒྱལ་རྟེར་འབྱོར། ཐོག་མར་རྐྱེན་སེལ་གྱི་དབང་ཆོས་འདྲ་ཞུས་ཞིང་སོ་སོའི་བཞེད་ལྟར་བཅོམ་ལྡན་འདས་གཤིན་རྗེ་གཤེད་དམར་པོ་བཅུ་གསུམ་མའི་དབང་དང་། འཇིགས་བྱེད་རོ་ལངས་བརྒྱད་སྐོར། མི་གཡོ་བ་རྣལ་འབྱོར་བླ་ན་མེད་པའི་དབང་། བདག་པོ་རྒྱལ་བའི་དྲུང་དང་སླར་ཁྲིད་དང་ཕྱག་ཆེན་གཙུ་མ། ཞལ་ངོ་སྤྱི་ཁྲབ་ཏུ་སྤྲོས་མེད་ཀྱི་ཁྲིད་སོགས་ཆོས་ཀྱི་རིམ་པ་རྣམས་འཕེལ་བར་བྱུང་ཞིང་། བར་སྐབས་དེར་འབྲོང་རྩེ་བརྒྱུད་ནས་འདོལ་བྱུང་ལ་ཕྱིན་པ། གསང་བདག་ཕྱག་ན་རྡོ་རྗེ་འཁོར་ལོ་ཆེན་པོ་དང་གཤིན་རྗེ་གཤེད་གདོང་དྲུག་གི་དབང་བསྐུར། གཞན་ཡང་དགོངས་བཞེད་ཀྱི་ཆོས་སྣ་མང་དུ་བགྱིས། ལྷ་སྡིངས་སུ་སྔར་ཡང་ཡང་འགྲོ་བ་བཞིན་འདི་རེས་ཀྱང་ཕྱིན། དཔོན་ཆེན་ལྷུན་གྲུབ་བཟང་པོ་རང་གིས་མོ་ལ་བཏང་། ད་ཐོད་པ་ནམ་འབོགས་ཆ་མི་འདུག་པས་ཤི་བ་བྱུང་ན་

དགོན་ཆུང་འདི་ལའང་ཐུགས་རྗེས་གཟིགས་ཟེར། མངའ་བདག་རྒྱས་མོའི་སྐུ་གདུང་ཞུགས་འབུལ་བྱེད་དགོས་སྐབས་སླར་རྒྱལ་རྩེར་ཕྱིན། གམ་པ་ནས་བདག་པོའི་དྲུང་ཡང་ཕེབས་འདུག་པ་ཚེ་དབང་བརྒྱ་ཚར་དང་། བདེ་མཆོག་ནག་པོ་བའི་དབང་ཞིག་ཀྱང་ཕུལ། ཆོས་བདུན་གྱི་དགོངས་མོ་རྡོ་རྗེ་མི་འཁྲུགས་པའི་སྦྱིན་སྲེག་གི་ཚོ་ག་ལ་བརྟེན་ཏེ་གདུང་འོད་བཞུ་བྱས་ཞུགས་འབུལ་ཤིན་ཏུ་ལེགས་ཤིང་དབུ་ཐོག་རིལ་པོར་བྱོན་པའི་རྣམ་པ་བྱུང་། དཔོན་ས་ཡིད་ལགས་དྲུང་དཔོན་གཡོག་བཅུ་སྐོར་ལ་ནི་གུའི་མགྲོགས་ཁྲིད་སྒྲུ་ལུས་དབང་མོ་ཆེ་དང་བཅས་པ་དགོངས་བཞེས་ལྷུར་ཕུལ། དེ་ནས་རྩེ་ཆེན་དུ་ཕྱིན་ཞག་ཤས་འགོར། དགོངས་བཞེད་ཀྱི་ཆོས་འདྲ་ཕུལ། རང་རེས་སྔག་ལོ་ཆོས་སྡེའི་ཁུར་བཞག་པ་དེ་ཕྱིན་ཆད་ཆོས་སྡེར་ཅི་ཡང་མ་ཕྱིན་པས་འདི་སྐབས་འཇམ་དབྱངས་དཀོན་མཆོག་བཟང་པོའི་དངུལ་གདུང་ལ་བྱིན་རླབས་ཞུ་བར་ཕྱིན། རང་གནས་བསམ་གཏན་སྡིངས་སུ་སླེབ། སྒྲུབ་སྡེ་བ་རྣམས་ལ་ནི་གུ་འཁྲིད་པོ་ཞིག་བཤད་ཅིང་། འཇག་ནས་རིན་པོ་ཆེ་སྤྲུལ་སྐུ་དཔོན་སློབ་རྣམས་དང་སྨན་ཐང་བློ་བཟང་པ་ཡང་འཕྲད་པར་བྱོན་བྱུང་། ཐུགས་དགོངས་ལྷུར་གྱི་ཆོས་འདྲ་བྱས། གསེར་མདོག་ཅན་ནས་ཤངས་པ་སློབ་དཔོན་པ་ཆོས་ཁྲིམས་དང་བཅས་པ་ངེད་ཡོང་དགོས་ཚུལ་ལ་ཕེབས་བྱུང་ཞིང་མ་ཏྲི་ཡའི་དབང་བསྐུར་ཞིག་ཀྱང་བཞེད་པ་ལྟར་བྱས། སྐབས་འདིར་བསམ་སྡིངས་སུ་ཟླ་ཕྱེད་ཙམ་སོང་། ཧོར་ཟླ་བཅུ་གཅིག་པའི་ཚེས་བཅུ་གསུམ་ལ་སྤྲ་མནམ་རྫོང་དུ་འོངས། ནང་པར་རྗེ་གྲུབ་ཐོབ་ཀརྨ་པ་དགུ་པ་ཡང་ཕེབས་པའི་སྐུ་གཞོགས་མཇལ་བར་ཕྱིན་ཞག་བཞིའི་བར་དུ་ཉིན་རེ་བཞིན་མཇལ་བའི་ཆོས་འབྲེལ་གྱི་ཐོག་མར་སྐུ་གསུམ་ངོ་སྤྲོད་ཆོས་ཐུན་གཅིག་ལ་འདུས་པ་ཞིག

གནང་ཞིང༌། སྔོན་གྲུབ་ཐོབ་པ་གཤིས་ཀྱང་ཨོ་རྒྱན་པ་ལ་ཆོས་ཐམས་ཅད་ཀྱི་དོན་བརྒྱུད་གཏད་པའི་ཆོས་འབྲེལ་དངོས་སུ་སྩལ་བ་ནི་འདི་ཁོ་ན་ཡིན་འདི་གསན་པས་ཀརྨ་ཀཾ་ཚང་གི་ཆོས་ཐམས་ཅད་དོན་གྱིས་གསན་པ་ཡིན་ནོ་གསུང༌། གཞན་ཡང་ལྷན་ཅིག་སྐྱེས་སྦྱོར་གྱི་ཁྲིད་ཐུན་གཅིག་ལ་ཚང་བ་ཞིག་དང༌། སྒྲུབ་ཐབས་ཟབ་པ་འགའ་ཤས་དང༌། ཚེ་དབང་གྲུབ་རྒྱལ་མ། རྩ་གསུམ་དྲིལ་སྒྲུབ། རྒྱལ་བ་རྒྱ་མཚོའི་དབང༌། བེར་ནག་ཅན་གྱི་གཏོར་དབང་བླ་མའི་རྣལ་འབྱོར་ཐུགས་ལ་ཤར་བ་གཅིག་སོགས་དགྱེས་བཞིན་དུ་སྩལ། སྔ་ཕྱིར་ཐུགས་སུ་བྱོན་པའི་བཀའ་ལུང་བག་ཕེབས་པར་གནང༌། དེ་མཚམས་ཚོང་འདུས་སུ་ཕྱིན་པའི་ཞག་བདུན་བསྡད་ཅིང༌། འདི་སྐབས་རྗེ་ཀརྨ་པ་དབང་ཕྱུག་རྡོ་རྗེས་དངོས་ལ་བསྟོད་པ་བརྟན་བཞུགས་སྨོན་ལམ་ཀློཾ་ཀ་གསུམ་པ་ཞིག་ཆེད་གཏད་སྐྱེལ་བར་གནང་བྱུང༌། དགེ་བཤེས་ནོར་བུ་དཔལ་བཟང་པ་ལ་འཕགས་པ་སྤྱན་རས་གཟིགས་པད་མ་དྲ་བའི་དབང་བསྐུར་ཞིག་ཀྱང་བྱས། སོ་སོའི་འདོད་པ་དང་བསྟུན་པའི་ཆོས་གཞན་ཡང་མང་དུ་བགྱིས། དེ་ནས་དཀར་པོ་ལ་ལ་བརྒྱུད་ནས་ཆོས་གྲྭ་ཆེན་པོ་གསེར་མདོག་ཅན་དུ་ཕྱོགས། ལ་རྩ་ནས་མཁན་སློབ་རྣམས་ཀྱང་བསུ་བ་ལ་ཕེབས། དགེ་འདུན་རྣམས་ཀྱི་སེར་སྦྲེངས་བཀོད་པ་རྒྱ་ཆེན་པོ་དང་བཅས་ཏེ་འབྱོར། བཀྲ་ཤིས་བརྩེགས་པ་མཁན་སློབ་སོགས་རགས་བསྡུས་ལ་འཁོར་ལོ་བདེ་མཆོག་སྡོམ་འབྱུང་ལྷ་བཅུ་གསུམ་མ་དང༌། སྒྲོལ་མ་བླ་མེད་མའི་དབང་ཞིག་བྱས། ཤངས་པ་གྲྭ་ཚང་དུ་ཡང་མཁན་སློབ་སོགས་དྲག་བསྡུས་ལ་འཁོར་ལོ་བདེ་མཆོག་རྡོ་རྗེ་མཁའ་འགྲོའི་དབང༌། རྡོ་རྗེ་གདན་བཞིའི་དབང༌། རྗེས་གནང་འགའ་ཞིག་རྣམས་བགྱིས། ཚོགས་ཆེན་ལ་རྗེས་གནང་ཟུར་བཀའ་ཉི

ཤུ་ཙམ་དང་། གསང་འདུས་རིམ་ལྔ་འགོས་ལུགས་ཀྱི་ཁྲིད། པཎ་ཆེན་ཆོས་ཀྱི་རྒྱལ་པོའི་རྣམ་ཐར་ཞིབ་མོ་རྣམ་དག་གི་ཆོས་འཁོར་ཡན་ཆད་ཙམ་གྱི་ལུང་སོགས་དང་། མཁན་སློབ་རྣམས་ལ་རིམ་ལྔ་མར་ལུགས་ཀྱི་ཁྲིད་ཡོངས་རྫོགས་དང་། སྤྱོད་བསྡུས་སྒྲོན་མེའི་ལུང་སོགས་ཕུལ། འདི་སྐབས་རྗེ་ཆེན་ནས་དཔོན་སའི་དྲུང་ཤིན་ཏུ་བསྟུང་བའི་འཕྲུལ་སློབ་དགོས་ཚུལ་ཕེབས་བྱུང་ནའང་། སྐུ་ཁམས་སྐྱོན་མི་ཡོང་བའི་ཁག་ཐེག ད་ལམ་མི་ཡོང་ཞུས་ནས་མ་ཕྱིན། འབོད་མི་ཡིད་མ་ཆེས་བྱེད་ཀྱིན་འདུག་ནའང་ཕྱིས་དེ་ཀ་ལྟར་བྱུང་། དེ་ནས་བསམ་གྲུབ་རྩེར་སྡེ་པ་སྐུ་གཞོན་པའི་དྲུང་དང་། སྲས་ཡུམ་རྣམས་སུ་དཔལ་རྡོ་རྗེ་འཇིགས་བྱེད་བཅུ་གསུམ་མའི་དབང་བསྐུར་བ་དང་། དཀྱིལ་འཁོར་དེ་ཉིད་ལ་བརྟེན་ཏེ་ཞལ་ཐང་འགའ་ཞིག་ལ་རབ་གནས་ཀྱང་བགྱིས་ཤིང་དགའ་སྟོན་ཚོགས་འཁོར་ཀྱང་དཔེ་མེད་བྱུང་། འདི་སྐབས་རབ་གནས་ཀྱི་སེང་བར་ལ་དཀར་མེ་ཞིག་དར་ཡོལ་ལ་མཆེད། རྣམ་པ་གཅིག་ཙམ་ཚིག རྟོག་པ་ཟ་བར་བྱུང་། ཡོན་བདག་ཚོར་ཐུགས་རྟོག་བྱུང་དོགས་དར་དེ་ཀ་འདྲ་བས་སྤྲོས་པས་སུས་ཀྱང་མ་རིག གཞན་ཡང་ཚེ་བཀའ་སོགས་དགོངས་བཞེད་ལྟར་ཕུལ་ནས། དཔལ་སྣར་ཐང་དུ་ཞག་ལྔ་ཙམ་བསྡད་པའི་ཡབ་ཡུམ་སོ་སོར་ཆོས་ཐན་ཐུན་དང་། སྡེ་པའི་དྲུང་དུ་སློབ་དཔོན་ས་དྭ་ན་ཐ་ནས་བརྒྱུད་པའི་རྗེ་རུ་ཀའི་བྱིན་རླབས་ཤིག་ཀྱང་དགོངས་བཞེད་ལྟར་ཕུལ། ཆོས་ཀྱི་གསུང་གླེང་འཕེལ་བར་བྱུང་། རྩ་མིག་གི་སྒྲོལ་མ་དང་བྱམས་པ་སོགས་རྟེན་རྣམས་ལ་ཕྱག་མཆོད་རྒྱས་པར་བྱས། བྱང་ཆེན་དུ་འབྱོར་པའི་དགོན་པ་བྱང་དུ་ཁྲིམ་དབང་ཞིག་བྱས་པ་མི་ཚོགས་ཀྱང་ཆེ། སྒྲུབ་སྡེ་རྣམས་ལ་སྐྱེས་བུ་གསུམ་གྱི་ལམ་རིམ་དང་སྣར་ཁྲིད་ཞིག་བཤད། རྣལ་འབྱོར་མའི་བྱིན་རླབས་དང་། མི་

འབྲུགས་པ་རྫོ་བོ་ལུགས་ཀྱི་དབང་བསྐུར་ཞིག་ཀྱང་བྱས་ཤིང་། དེ་གཉིས་ཀྱི་ཚོ་ག་འཛུགས་པའི་བཀོད་པ་འདང་དེ་དུས་བྱས་པས་མྱུར་སྐབས་ཚུགས། དེ་ནས་རིམ་པས་ལམ་བསྲངས་སྟག་ལའི་ལ་ཐོག་ནས་ཐལ་རླུང་ཆེན་པོ་རང་གཅིག་བྱུང་། རི་ཤིག་སྟོད་ཕྱོགས་མ་འགྲོ་ཟེར་བའི་བརྡར་འདུག རི་ཁྲོད་ཆེན་པོ་རྗེ་མོ་ནང་དུ་འབྱོར་མ་ཐག་དཔོན་ས་རྒྱལ་དྲུང་གིས་ཇ་འདྲེན་བཟབ་མ་ཞིག་བྱུང་། གཞན་ནི་གང་ཡང་མེད་བྱུང་གི་སྤྱན་འདྲེན་པ་ནི་ལྟོག དེའི་སང་ཉིན་རང་ནས་དུས་ཁྲིད་ཞིག་ཀྱང་བཙུགས། འདི་སྐབས་གཏམ་གསར་པའི་སྤྲ་ལྟས་ཤིག་དང་རྨི་ལམ་གྱི་འཆར་སྒོ་གསལ་བ་འདྲ་བྱུང་བས། རྒྱུན་སྟོད་ཀྱི་ཟླ་བོ་ཐམས་ཅད་ལ་གཏམ་གསན་ཆེན་པོ་ཞིག་ཡོང་བ་འདུག་སྙམ་པ་ལྟར། དེ་འཕྲལ་ཇོ་དབང་ཕྱུག་རྡོ་རྗེ་ཞིང་རྗེས་སོང་། སྟོན་འགྲོའི་རིང་ལ་སྒྲུབ་ཐབས་བརྒྱ་རྩའི་རྗེས་གནང་བྱས། ཁྲིད་འཛུགས་པ་འཕྲིས་པའི་སྐབས་ཁྲིད་གསར་པ་མི་ནག་པའི་རིགས་མང་པོ་མ་བྱུང་ནའང་། ཁྲིད་གསར་པ་གྲྭ་པ་བྲིས་པ་འདྲ་དང་བཙུན་གསར་མ་རང་ལྔ་བཅུ་ཙམ་ཡང་བྱུང་ཞིང་། གཞན་ཡང་ལས་དང་པོ་རྣམས་དང་བཅས་པས་དམ་པོ་འདེབས་མཁན་མང་རབ་བྱུང་། སྔར་ཁྱུད་ཀྱི་ཕྱག་ལེན་ལྟར་དུས་ཚོས་ཤིན་ཏུ་སྨིན་པར་བྱས། སྟོན་འགྲོའི་སྐབས་ཤིག་རྨི་ལམ་དུ་སློབ་དཔོན་པདྨ་ཡིན་ཟེར་བའི་སྐུའི་རྣམ་པ་ཤིན་ཏུ་གསལ་བ་ཞིག་དང་། དེ་ལ་གུས་པས་བསྟོད་པ་ཞིག་ཀྱང་བྱས་པ་སད་ནས་མ་བརྗེད་པར་ཡི་གེར་བྲིས། དེ་ཉིན་གུ་རུའི་སྐུ་འདྲ་ཞིག་ཀྱང་སྟེར་མཁན་བྱུང་། ཡང་རྒྱལ་བ་མི་ཕམས་པ་བབས་པ་ཡིན་ཟེར་ནས་ཆོས་ཅི་ཡང་ཞིག་བཤད་ཀྱིན་འདུག གཉིད་སད་ཙ་ན་གཞན་མི་དྲན་ཤེར་སྙིང་དངོས་པོ་བརྒྱད་དང་སྦྲར་ནས་བཤད་པ་དེ་བློ་ལ་རམ་མེ་འདུག ཕྱིར་མི་ལྡོག་པ་འཁོར

ལོའི་གདམ་ལ་སྙིང་ཐག་པ་ནས་ངེས་ཤེས་ལྷང་ངེར་ཤར། ཀུན་མཁྱེན་རྟོན་པ་བཞི་ལྡན་ཆེན་པོའི་བྱིན་རླབས་ཀྱི་འཇུག་སྒོ་ཡིན་པར་མངོན། ཁྲིད་གྲོལ་ནས་ཟླ་ཕྱེད་ཙམ་མཚམས་དམ་པར་བཅད། དེ་མཚམས་བསམཾ་འགྲུབ་རྗེ་ནས་དཔོན་སའི་དྲུང་ཆབ་ཚན་གྱི་ཞོར་ལ་མཆེད་དུ་མཇལ་བ་དང་། དེ་མཐུན་ཇོ་ནང་དུ་ཡང་ཕེབས་པའི་རྟེན་མཇལ་སོགས་ཞིབ་མོར་གནང་། སྐྱབ་རྗེར་ནས་ཁལ་ལྔ་བརྒྱ་གནང་། དེ་རྗེས་སུ་ཡང་ཟླ་གཅིག་ཙམ་མཚམས་དམ་པར་བྱས། དེ་ཡང་དེ་གོང་ཕག་བྱེ་གླང་གསུམ་གྱི་ལོ་ལ་ཉམས་ཀྱི་རྩལ་རྒྱུ་ལྟར་འཁྲུག་པ་ཐུན་མོང་གི་ཡོན་ཏན་མང་པོ་སྐྱེ་སྐྱེ་འདྲ་བ་ཡོད། སྟག་ལོ་ཡང་དེའི་རྒྱུད་ཕྱོགས་འདྲ་ཙམ་བྱུང་། ཡོས་ལོ་འདི་ནས་དེ་ཡང་རིམ་པས་ཡལ་ཞུན་མར་རྩེག་ཆོད་པ་ན་ཁོལ་མི་ཡོང་བ་དང་འདྲ་བ་ཉམས་སངས་ནས་རྟོགས་པ་ཉག་གཅིག་མཉམ་ཉིད་དུ་སོང་སྙམ་པའི་དགའ་དགའ་འདྲ་མོ་ཞིག་སྣང་ནའང་ཕྱུགས་ནི་ལོ་གོང་མ་གསུམ་བཞི་དེ་ལ་འཇིག་རྟེན་ཆོས་བརྒྱད་ཀྱིས་དབང་དུ་སོང་ཉམས་ཀྱི་རྩལ་ཕྱོགས་མེད་དུ་སྦྱོང་བ་མ་བྱུང་བས་དུས་ལ་བབ་པའི་རྟེན་འབྲེལ་ལས་ཡོལ་དགེ་སྦྱོར་ལ་བོགས་མ་ཐོན་པ་ཁོ་ནའི་སྐྱོན་དུ་སྣང་། འདིས་རང་དོན་དང་གཞན་དོན་གཉིས་ཀ་ལ་སྐྱོན་ཆེན་པོ་ཞུགས་ཏེ། རེ་ཤིག་བརྗོད་པའི་གནས་མེད་དོ། །དེ་སྐབས་གཏིང་སྐྱེས་ནས་རྗེ་པ་མ་ཆེན་དྲུང་སྐུ་ཁམས་ཀྱང་ལྷེམས་ཡུན་རིང་བ་དང་། སྐུ་ཞུད་སོགས་སྐུ་དོག་གི་རྣམ་པ་ཆེ་བ་འདུག་པས་འཕྲལ་སླེབ་དགོས་ཚུལ་བྱུང་བ། དེ་མཚམས་ཆོས་ལུང་བྱུང་རྩེར་ཁོར་ཙམ་ཕྱིན་ཆུ་སེར་གྱིས་པུས་མོ་ན་བ་ལ་ཕན་དུ་རེ་བའི་ཆུ་ཚན་ཞག་ལྔ་ཙམ་བསྟེན། སྐྱབ་རྗེ་རྣམས་ལ་རྩ་དབུ་མའི་ཁྲིད་ཅིག་བཤད་ཅིང་དབང་རྗེས་གནང་འགའ་བསྒྲུབས། ངེད་དབུས་ན་ཡོད་དུས་ངམ་རིང་ནས་མི་སྣ་གནང་

བའི་རྟེན་སྒྲམ་ཞལ་འབྱེད་ལན་གཉིས་ཙམ་མཛད་པའི་བདུད་རྩི་རིལ་བུ་གཅིག་ཀྱང་མ་ལུས་འདུག གྲྭ་པ་རྣམས་ཀྱང་རྟེན་མཇལ་མ་མྱོང་བ་ཤ་སྟག་ཡིན་པས་རྟེན་སྒྲམ་ཞལ་འབྱེད་བྱས་པས་སྔར་གྱི་ས་ན་མེད་པ་གཉིས་གསུམ་ཞིག་སྣང་། ངེད་རང་དོལ་དུ་མཚམས་བཅད་སྐབས་མཁའ་འགྲོས་སྤྲུལ་བའི་སྨན་མཆོག་དབང་པོའི་འབྲས་བུ་དེ་ཡང་། སྔ་ཕྱིའི་རྟེན་འབྲེལ་འགའ་ལ་རྟེན་སྒྲམ་དུ་བཞུགས་སུ་གསོལ། དེ་ནས་གཙང་མགོ་གཉིས་མར་ ཚེ་དབང་རྗེས་གནང་གང་འོས་དང་། གཟུངས་གྲྭ་ལྔའི་དབང་ཞིག་དང་ཁྲོམ་དབང་ཞིག་ཀྱང་བྱས་ཤིང་། ཉིན་གཅིག་བདེ་མཆོག་རྩེ་ར་ཕྱིན་པའི་བཀའ་བརྒྱད་ལྷ་ཁང་ལ་རབ་གནས་དང་ཚོགས་ཁང་དུ་བླ་མའི་རྣལ་འབྱོར་ཞིག་ཀྱང་བྱས། དེ་ནས་ཡར་ལམ་དགོན་པ་འབྲས་སྤྱུངས་ཀྱི་མདུན་དེར། འབྲས་སྤྱུངས་གདན་ས་པ་ཤཱཀྱ་མཆོག་པའི་དྲུང་དང་དགེ་འདུན་རྣམས་དངོས་ལ་འཕྲད་པར་ཕེབས་བྱུང་། དེ་ནུབ་ཁྲུང་དཀར་ཞོལ་དུ་སླེབ། སང་ཞོགས་ལྷ་རྩེ་རྫོང་དཔོན་གཉིས་རང་ལ་ཚེ་དབང་ཞིག་དགོས་ཟེར་བ་བྱས་དུས་ཉི་མ་གཟའ་འཛིན་བྱུང་བའི་མུན་ཤིན་ཏུ་ནག་པར་སོང་བ་ཕྱིས་དམ་སེལ་ཆེན་པོར་འགྲོ་བའི་རྟེན་འབྲེལ་དུ་སྣང་། དེ་ནས་བདེ་གླིང་དུ་སླེབ། གནས་པ་བཅུའི་ཞལ་ཐང་གསར་བཞེངས་ལ་རབ་གནས་བྱས། རིམ་པས་མཁར་ཆེན་དུ་འབྱོར་ཞིང་། སྡེ་པ་རིན་པོ་ཆེའི་དྲུང་ཡང་སྐུ་ཁམས་ཡར་སོར་བྱུང་འདུག མོ་ལོན་སོགས་ཅུང་ཟད་རྒྱབ་པ་ལ་བརྟེན་པའི་དགོངས་བཞེད་ལྟར་སྡེ་པ་མ་ཆེན་སྐུ་ཁྲུང་དུ་ཚེ་དབང་གྲུབ་རྒྱལ་མ་བརྒྱ་ཚར་གཉིས་དང་། ཛོ་ཏ་རིའི་ལུགས་བརྒྱ་ཚར། དཔལ་མགོན་པོའི་རྗེས་གནང་ཚར་ལྔ་བཅས། སླེབ་ནས་མི་རིང་བར་མཆོད་ཡོན་ལྷན་རྒྱས་ཀྱི་ཁྲུལ་ནས་བྲག་སྟོད་དུ་རྩ་བའི་བླ་མ་དམ་པ་སྤྱན་འདྲེན་དུ་བཏང་། ཞང་འབྲུག

སྒྲའི་སྒྲུབ་གནས་གདོང་ཁྲ་བལྟ་བར་ཕྱིན། དེ་ན་དགྲ་ནག་གི་དཀྱིལ་ཐང་རྒྱ་གར་མ་ཡིན་ངེས་རི་མོ་ལེགས་ཉེས་འབྲིང་ཙམ་ལ་རྒྱུད་ཐོས་ཤིན་ཏུ་ཆེ་བས་མངོན་མི་མངོན་ཙམ་དུ་སོང་བ་ཞིག་འདུག དེ་ལ་བལྟས་དུས་ལ་ལི་ཏའི་གཤིན་རྗེ་གཤེད་འབྱུང་བའི་དགོངས་པ་ཞང་ལུགས་པ་རྣམས་ཀྱི་ཐུན་མོང་མ་ཡིན་པའི་དཀྱིལ་འཁོར་བཀོད་པའི་རྣམ་གཞག་ལ་ངེས་ཤེས་སྐྱེ་བར་བྱུང་། བར་འདིར་ཆམ་པ་ཤིན་ཏུ་ན་བས་ཞག་གཉིས་ཙམ་ཆོས་མཚམས་བྱས། དེ་ནས་དོན་གཉེར་སོ་སོར་བདེ་མཆོག་ནག་པོ་པའི་དབང་། འཇིགས་བྱེད་རོ་ལངས་བརྒྱད་སྐོར་གྱི་དབང་དང་། རྣལ་འབྱོར་བཞི་རིམ་གྱི་ཁྲིད་དང་། ནཻ་གུའི་ཁྲིད་རྒྱུང་ཞིག་དང་། མི་གཡོ་བླ་མེད་ཀྱི་དབང་། ཞལ་ངོ་རྣམས་ལ་གཤེད་དམར་བཅུ་གསུམ་མའི་དབང་དང་། དྲག་པོའི་རྗེས་གནང་མང་དག་དང་བཅས་པ་སོ་སོ་སྐོར་གྱི་འདོད་ཆོས་ཐང་ཐུང་རྣམ་གྲངས་སྣ་ཚོགས་དང་། ཁྲིམ་དབང་སེམས་བསྐྱེད་དང་བཅས་པ་ཞིག་ཀྱང་བགྱིས། རྗེ་བཙུན་དཔལ་ལྡན་བླ་མ་དམ་པའང་སྤྱན་འདྲེན་ཞུས་པ་ལྟར་ཧོར་ཟླ་བཞི་པའི་ཉེར་ལྔ་ལ་མཁར་ཆེན་དུ་ཞབས་ཟུང་འགོད་པ་གནང་། ཡིད་ཀྱི་གདུང་བ་ཐམས་ཅད་དབྱིངས་སུ་ཐིམ་ཐུགས་ཡིད་དབྱེར་མེད་བརྗོད་བྲལ་མཁའ་མཉམ་ཁྱབ་བདག་ཆེན་པོའི་རང་ཞལ་ལྟ་བ་ནི་ནམ་ཡང་ཡོང་མོད་ཀྱི་མདོར་ན་སྣ་རྣམ་པ་ཐམས་ཅད་པ་ཡེ་ཤེས་ཀྱི་རང་སྣང་རྒྱལ་བ་ཀུན་གྱི་སྙིའི་ངོ་རྗེ་དང་། གསུང་གཞོམ་མེད་སྒྲ་སྐད་ཐམས་ཅད་པ་སངས་རྒྱས་ཀུན་གྱི་གསུང་གི་རང་བཞིན་མིག་དང་རྣ་བའི་བདུད་རྩིར་གྱུར་པ་ཉིད་ཀྱིས་འཇིག་རྟེན་དང་འཇིག་རྟེན་ལས་འདས་པའི་དངོས་གྲུབ་གཞན་ལ་གྲུས་པ་དབྱིངས་སུ་ཡལ་ཏེ་འདི་ཉིད་ཁོ་ན་བདག་དང་འགྲོ་བ་མཐའ་ཡས་པའི་གཏན་གྱི་ཉེར་འཚོའོ། །ཞེས་པ་འདི་འབའ་ཞིག་ཡིད་ལ

བྱེད་པ་དང་ཉིན་དང་མཚན་དུ་ནང་གི་དགའ་བ་དང་བདེ་བས་ཁྱབ་པར་གྱུར་ཏོ། ། སྐབས་འདིར་གསུང་གི་བདུད་རྩི་ཐོབ་པའི་རིམ་པ་ནི། གླིང་གི་བཀའ་འབུམ་ཡོངས་རྫོགས་བདག་ཉིད་ཀྱིས་མྱུར་བར་བཀླགས་ཏེ་འཕར་ལྡང་དུ་ཞུས། རོ་སྙོམས་ཆེན་མོ་ཡོངས་སུ་རྫོགས་པའང་ཐོབ། གཙོ་བོར་བདག་ཉིད་ཀྱིས་ཇི་ལྟར་མངོན་དུ་བགྱིས་པ་ལས་བརྩམས་ཏེ། ཉིན་རེ་བཞིན་དུ་ཡང་ཡང་དུ་ཞུས་པ་དེ་དང་དེའི་འཕྲང་སྒྲོལ་བ་དང་གོང་ནས་གོང་དུ་ཁྱད་པར་དུ་བོགས་དབྱུང་བའི་བཀའ་དྲིན་སྐྱོལ་བ་ནི་བགྲང་བ་ལས་འདས་པ་ཞིག་ཡོད་དོ། །འདིར་རྡོ་རྗེའི་གནས་པ་བཅུ་གཅིག་པ་སྨྲར་རོ། །

དེ་ནས་དངོས་ལ་བླ་མ་དམ་པས་རྟེན་འབྲེལ་གྱི་གནད་ཡོད་ཅེས་ཕེབས་ནས་བརྟན་བཞུགས་ཤིག་ཀྱང་གནང་། ཚེ་དབང་བརྒྱ་ཚར་གྱི་བཀའ་དྲིན་ཡང་སྐྱོལ་ཞིང་། ད་ལམ་ཆོས་ཐམས་ཅད་ཀྱི་དོན་གྱི་དབང་བསྐུར་ཐོབ་པའི་དབང་དགོངས་པས་བཅད་པ་ཞིག་གནང་དགོས་ཞེས་གསོལ་བ་བཏབ་པས། དཔལ་འཁོར་ལོ་བདེ་མཆོག་སློབ་དཔོན་སྤྱོད་པ་པའི་བཞེད་སྲོལ་ལྟར་དབང་བཞི་རྫོགས་པ་དང་། དེ་ཉིད་ཀྱི་མཐར་བདག་ཕྱོགས་ཀྱི་གོས་ཅན་ཕྱག་རྒྱ་དྲུག་ལ་སོགས་པའི་ཧེ་རུ་ཀའི་ཆས་རྣམ་པར་བཀོད་དེ། སྤྱོད་པའི་བརྟུལ་ཞུགས་ཀྱི་རྗེས་སུ་གནང་བ་ཤིན་ཏུ་རྒྱས་པར་སྐྱོལ། རིགས་ཀྱི་བདག་པོ་ཉིད་ཀྱིས་བདག་ལ་རབ་གནས་ཀྱི་མེ་ཏོག་ཀྱང་མཐོར་བར་གནང་། བདག་པོ་དང་བདག་པོ་ཆེན་པོའི་དབང་གི་དོན་ཡང་འདི་ལ་འདོམས་པར་འདུག་ག་ཎ་ཙ་ཀྲའི་དགའ་སྟོན་ཡང་ཉམས་སུ་མྱོང་སྟེ། ཨེ་མ་ཧོ། ད་ནི་ཁྱབ་བདག་རྡོ་རྗེ་འཆང་ཆེན་པོས་མ་ལུས་ཤིང་ལུས་པ་མེད་པའི་རྒྱུད་ལས་ཇི་སྐད་གསུངས་པ་ལྟ་བུའི་རིག་པའི་བརྟུལ་ཞུགས་ཀྱང་ཅིའི་ཕྱིར་སྤྱོད་པར་

མི་ནུས་ཞེས་དབུགས་ཕྱུང་། རྣམ་པ་བརྒྱ་ཕྲག་དུ་མས་མངོན་པར་མཐོ་བའི་གཟིངས་བསྐྱོད་པར་ཡང་གྱུར་ཏོ། །འདིར་རྫོ་རྗེའི་གནས་པ་བཅུ་གཉིས་པ་སྦྱོར་རོ། །བཅུ་གཉིས་པོ་འདི་དག་བོད་སློམ་རྣམས་ཀྱི་གསུང་ལྟར་ན་ཉམས་ཡིན་ཀྱང་འདྲ། རྟོགས་པ་ཡིན་ཀྱང་འདྲ། གང་ཡིན་ཀྱང་ཁྱད་མེད། འཆར་སྒོ་དེ་དང་དེ་འདྲ་གཅིག་ནི་བྱུང་བ་ལགས་སོ། །

སླས་པ། སྣང་མ་ཤེས་རྣམས་ཅི་ཡང་གོ །གོ་བ་ཙམ་ཡིན་ནའང་ཡིན་དུ་རྒྱུག །སྤྲོང་ཡང་སྤྲོང་བྱ་དང་སྤྲོང་བྱེད་སྟོར། །འདི་མ་ཤར་བྱ་བ་གཅིག་ཀྱང་མེད། །ཉམས་ཡིན་ཞེས་གསུང་ནའང་གསུང་བར་ཞུ། །རང་བཞིན་ལ་འགྱུར་བ་མེད་པར་རྟོགས། །རྟོགས་པ་ལ་ཡིད་དུ་རེ་བ་མེད། །ཡིན་ཟེར་ནའང་འགལ་བ་མི་འདུག་གོ །ས་བཅུ་གཉིས་དག་པའི་གནས་པ་འདི། །ང་སྨྱུ་མའི་སྐྱེས་བུས་ཐོབ་པར་འདོད། །དོན་ཐོབ་བྱ་ཐོབ་བྱེད་དབྱིངས་སུ་ཡལ། །ཚིག་སླ་བརྗོད་བྲལ་བ་ཨ་ལ་ལ། །འཇིག་རྟེན་འདི་ནི་སྤྲོས་པའི་རྗེས་སུ་འཇུག །གཞན་དག་སྤྲོས་བྲལ་ཚིག་གིས་མཚོན་པར་འདོད། །སྤྲོས་དང་སྤྲོས་མེད་རོ་མཉམ་གྱུར་པ་དག །དོན་དམ་གནས་ན་ཅི་བདེར་གནས་ཞེས་པོས། །

དེ་ནས་དཔལ་ལྡན་བླ་མ་དམ་པར་དཀའ་དྲིན་རྗེས་སུ་དྲན་པའི་ཡོན་མཆོད་བྱེད་ཙམ་ཕུལ་ཏེ། བརྟན་བཞུགས་ཀྲུས་པའི་སྒོ་ནས་ཞབས་པད་བརྟན་པར་གསོལ་བ་བཏབ་བོ། །སྤྱི་སོར་སྟག་ལོའི་ནང་དུ་སྐུ་ཁམས་བསྐྱེལ་བའི་ཚུལ་བསྟན་པ་དེ་འདིའི་བར་དུ་འགྲོ་ལུས་པའི་རྣམ་པ་ཕྲུག་ཡུལ་ཙུང་ཟད་མི་བདེ་བ་དང་སྐུ་ཁམས་ཀྱང་བྱིང་པའི་རྣམ་པ་འདུག་ཕེབས་པ་ཞིག་ཡོད་ནའང་། བརྟན་བཞུགས་ཕུལ་བ་འདི་ལས་བརྩམས་ཏེ་སྐུ་ཁམས་ཤིན་ཏུ་དྭངས་ཤིང་སྐུ་གཟུགས་

ཤིན་ཏུ་བཟང་བ་རང་དུ་གྱུར་པ་འདིས་ཀྱང་མོས་པའི་དགེ་བ་རྣམ་པར་དག་པའི་མཐུ་ཕུན་སུམ་ཚོགས་པ་བརྟན་པ་ཡིན་ནོ། །འདི་སྐབས་བཟང་ལྡན་ཆོས་སྡེ་ནས་སློབ་དཔོན་བཀྲ་ཤིས་དབང་ཕྱུག་པ་དང་བྱང་ནས་མི་སྣ་བདེ་གླིང་ནང་སོ་གཟི་འབར་བ་བྱུང་། བཟང་ལྡན་དུ་ཆོས་བཞི་ལ་ལམ་འབྲས་ཚུགས་ངེས་དགོས་ཚུལ་དུ་འདུག་ཅིང་། དེ་ནི་དོན་ལའང་དགོས་པར་ཡོད་མོད་ཀྱི། ཐམས་ཅད་དུས་ཐུག་ཅིང་དོག་སར་འཛོམ་པའི་འགག་ཐུག་སར་བརླ་བསྒྲད་པའི་དཔེ། དེའི་སྔོན་དུ་ངམ་རིང་དུ་ཁོར་ཙམ་མ་འབྱོར་ན་གདན་མི་ཐུབ་པའི་ནན་ཆགས་དང་། གདོང་འགའ་ནས་ཀྱང་འབོར་མི་ཙར་སྡོད་ཞག་ཤས་སྡོད་དགོས་ཀྱི་ནན་ཆགས་སོགས་ཞེ་སྲུན་པོ་རང་ཅིག་བྱུང་བས། འདི་གོང་གམ་པ་ལ་འགྲོ་བའི་ཁས་ལེན་ཡོད་ཀྱང་བཤོལ། བླ་མ་དམ་པའི་སྐུ་མཚམས་འོག་ཏུ་ཉིན་རེ་བཞིན་ཞལ་དཀྱིལ་མཇལ་བར་ཕྱིན་ཅིང་། སྡེ་པ་ཞལ་ངོ་རྣམས་སུ་རྣལ་འབྱོར་མའི་བྱིན་རླབས་ཤིག་དགོས་ཕེབས་བྱུང་ནའང་། ད་ལམ་འཇུག་གི་རྟེན་འབྲེལ་ཡིན་པས་ཕག་དཀར་ཤེས་རབ་གསལ་བྱེད་ཞིག་འགྱུར་རྙིང་པའི་ལུགས་བྱེད་བྱས་དེ་ཕུལ། ཆོས་བཅུ་དགུ་ལ་ཆས་དེ་ནུབ་ཆུ་བབས་སུ་སྒྲོགས་མཁན་པ་ཚང་གི་དེར་བསྡད། དེ་ཉིན་ལམ་གྱི་ངལ་དུབ་ཤིན་ཏུ་ཆེ་བ་ཞིག་བྱུང་སྟེ་ཕྱིན་ན་མི་ལེགས་ཟེར་རྒྱུར་འདུག དེ་ནུབ་ཀྱི་ཐོ་རངས་སྔ་ཟུར་ཙམ་ལ་གཏིང་སྐྱེས་ནས་འདྲེན་དཔོན་ཚེ་རིང་སླེབ་པའི་སྡེ་པ་མ་ཆེན་དྲུང་ཁ་སང་དགོངས་ཕྱོགས་ནས་སྐུ་བསྐྱེལ་བའི་སྐུ་ཁམས་ཐུ་བར་བྱུང་བས་འཕྲལ་དུ་ལྡོག་ཡོང་དགོས་ཚུལ་དུ་འདུག་པ། རླུང་ལྟས་སོགས་འཕྲལ་གྱི་ལྟས་ལ་བརྟགས་པས་ཉེས་སྐྱོན་གཅིག་ཀྱང་མི་འདུག་པས། དེ་ཕྱིན་བཟང་ལྡན་གྱི་ཆོས་འདི་ཡང་ཕྱིས་འགྲུབ་དཀའ་ཞིང་དགེ་འདུན་གྱི་བྱ་བ་བཤོལ་དུ་མི་རུང་བར་འདུག

སྣུམ་པས་ད་ལམ་སྐྱོན་མི་ཡོང་བ་ཁག་ཐེག་པས་ཡོང་མི་དགོས་པར་འདུག་བྱས་ཞུ་ལན་ཡང་དེ་འཕྲལ་ཕུལ། རིམ་པས་གདོང་དཀར་སླེབ། ཞག་བདུན་སྡོད་དགོས་བྱུང་ཞིང་། སྐྱེས་རབས་སོ་བཞི་མཛད་བཅུ་གནས་བརྟན་བཅུ་དྲུག་སོགས་ཀྱི་ཞལ་ཐང་གསར་བཞེངས་རྣམས་ལ། བཅོམ་ལྡན་འདས་དཔལ་འཁོར་ལོ་སྡོམ་པའི་རྡུལ་ཚོན་གྱི་དཀྱིལ་འཁོར་བཞེངས་སུ་གསོལ་ཏེ། རབ་གནས་ཉིན་གསུམ་པའི་ཚོགས་བགྱིས་པ་དང་སྐབས་བསྟུན་དུ་དབང་བསྐུར་ཞིག་ཀྱང་བྱས། གཞན་ཡང་ཚེ་དབང་བརྒྱ་ཚར་དང་། འཇམ་དཔལ་སྨྲ་སེང་དང་། ཞལ་བཞི་པའི་རྗེས་གནང་སོགས་བརྗོད་ཆོས་འགའ་ཤས་དང་། གདོང་དཀའ་སློབ་དཔོན་པ་དང་རགས་རྫོང་སློབ་དཔོན་པ་གཉིས་ལ་ནག་པོ་རིམ་བཞིའི་ཁྲིད་ཞིག་ཀྱང་བཤད། གནས་སྙིང་རྗེ་དྲུང་ཡེ་ཤེས་རྒྱ་མཚོ་པ་ཡང་ཆོས་ཞུ་བ་ལ་འདི་སྐབས་ནས་ཕེབས་བྱུང་ཞིང་རིམ་པས་ངམ་རིང་དུ་སླེབ། དེ་ཉིད་དཔལ་ལྡན་སྡིངས་སུ་ཞབས་དྲུང་ལྷུམ་སྲིད་ཕེབས་འདུག་བསམ་འགྲུབ་དགའ་ལྡན་པ་དང་། རྩེར་བཞུགས་ཀྱི་དགེ་འདུན་རྣམས་ཀྱིས་སེར་བསྐྱེངས་དང་བཅས་བསུ་བ་གཟབ་མ་གནང་། འདི་སྐབས་ཞག་གསུམ་བསྡད་པ་ལ་ཞལ་ངོ་སྐྱིར་ཚེ་དབང་བརྒྱ་ཚར་དང་དྲག་པོའི་རྗེས་གནང་འགའ་ཞིག་ཕུལ། གཞན་སོ་སོར་འདོད་ཆོས་ཐང་ཐུང་འདྲ་བཤད། ཧོར་ཟླ་དྲུག་པའི་ཚེས་གསུམ་གྱི་ཉིན་ངམ་རིང་ནས་སྤོ་བར་ཆས་ཏེ། དཔལ་བཟང་ལྡན་གྱི་ལུང་པའི་ཕུའི་མཚོ་ཁ་དེར། ཆེ་བགྲེས་སློབ་དཔོན་རྣམས་ཀྱང་བསུ་བ་ལ་ཕེབས་ཤིང་། དགེ་འདུན་རྣམས་ཀྱི་སེར་བསྐྱེངས་ཀྱི་བཀོད་པ་རྒྱ་ཆེན་པོ་དང་བཅས་བཟང་ལྡན་ཆོས་སྡེ་ཆེན་པོར་སླེབ། དེ་ཉིན་འཇམ་དབྱངས་ཆོས་ཁྲིའི་སྟེང་ནས་དགེ་འདུན་རྣམས་ལ་བྱིན་རླབས་ཙམ་ཞིག་བྱས། དེའི་སང་ཉིན་

བོད་སྐྱིའི་འདོད་པ་ལ་བདེན་བཞིའི་ཆོས་འཁོར་གྱི་དུས་ཆེན་ཡིན་ཟེར་བ་ལ། གསུང་ངག་རིན་པོ་ཆེ་ལམ་འབྲས་བུ་དང་བཅས་པའི་གདམས་ངག་གི་བྱུང་ཁུངས་སོགས་བཤད་དབུ་ཚུགས་པར་བྱས། །ཆོས་ལྔ་ནས་བརྩམས་ཏེ་སྔ་ཆོས་དགོངས་ཆོས་ཀྱི་ཆོས་ཐུན་གཉིས་གཉིས་ཐུན་ཤིན་ཏུ་ཆེ་བར་བཤད་ཅིང་། སྣང་གསུམ་སྐབས་ཚོགས་པ་ངོས་མ་སྟོང་ར་ཙན་ཙམ་དང་། ཞོར་ཉན་པ་ཉིས་བརྒྱ་སྐོར་བྱུང་ཞིང་། རྒྱུ་དབང་དབང་ཆ་བཞི་བཅུ་རྒྱལ་ངེས་པ་དང་། རྒྱུད་གསུམ་མན་ཆད་སྣ་ཚོགས་པ་ངོས་མ་དྲུག་བརྒྱ་མི་ཆད་པ། ལམ་དབང་དབང་ཆ་ཉེར་ལྔ་ཙམ་བྱུང་ཞིང་སྣང་གསུམ་གྱི་སྐབས་ཁྲིད་དམིགས་གང་ངེས་དང་བཤད་པའང་མཐའ་ཆོད་པར་བགྱིས། བླ་མ་བརྒྱུད་པའི་རྣམ་ཐར་ངོ་མཚར་སྣང་བ་དང་། རྗེ་བཙུན་གྲོལ་མཆོག་གི་རྣམ་ཐར་རྒྱས་པའི་ལུང་ཙམ་ཞིག་སོང་། ཆོས་ལྔ་དེ་ཉིད་ནས་བརྩམས་ཏེ་གནས་སྙིང་རྗེ་དྲུང་སོགས་ལ་གྲུང་སེང་ལ་ཤངས་ཆོས་སྐོར་རྣམས་བགྱིས་ཤིང་། ཟླ་བ་དེ་ཉིད་ཀྱི་ཆོས་བཅུ་གཅིག་ནས་བརྩམས་ཏེ། སྔ་ཆོས་དགོངས་ཆོས་ཀྱི་བར་དང་དབང་གི་སེང་སོགས་ཀྱི་ཉིན་གྲུང་ལ་ཚོགས་པ་རགས་བསྡུས་བརྒྱ་སྐོར་ལ་ལམ་སྐོར་ཕྱི་མ་རྣམས་བཤད་ཅིང་། སྔ་གྲོ་རེ་བཞིན་ཚོགས་པ་གང་ཡོད་ཀྱི་སྟེང་དུ་ཉེ་སྐོར་གྱི་ཡོན་བདག་འདྲ་དང་བཅས་པ་ལ་རྗེས་གནང་ཟུར་བཀའ་གཉིས་ཙམ་རེ་འཆགས་མེད་དུ་བགྱིས། འདིར་དེ་ལྟར་ཆོས་བཤད་པའི་རིམ་པ་མདོ་ཙམ་ནི་གསུང་ངག་རིན་པོ་ཆེ་ལམ་འབྲས་བུ་དང་བཅས་པའི་གདམས་ངག་སློན་རྒྱུས། ལྟ་བ་བསྐྱེད་རྫོགས་རྣམས་མདོ་རྒྱུད་སྤྱི་སྒོས་ཀྱི་བཤད་པ་མཐའ་ཆོད་པ་དང་། ལམ་འབྲས་རང་རྐང་གི་ཆོས་སྐད་ཐུན་མོང་མ་ཡིན་པ་རྣམས་ཞིབ་མོ་འཐེམས་ནན་དང་། དམིགས་པ་རྣམས་ལ་བསྒྱུར་ཆོས་ཀྱི་སྒོ་ནས་ཤིན་ཏུ་ངེས་

པར་བྱས། ཨིནྡྲ་བྷཱུ་ཏིའི་ལམ་སྐོར་མ་གདོགས། ལམ་སྐོར་ཕྱི་མ་རྣམས་ཀྱི་
དམིགས་ཁྲིད་ངེས་ཅན་དང་། སོ་སོའི་གོ་བབས་ཀྱི་བཤད་པ་རྣམས་ཀྱང་གཅིག
ལ་གཅིག་རྒྱུས་འགེབས་ཀྱི་རང་བཟོར་མ་སོང་བའི་ཐུན་མོང་མ་ཡིན་པའི་རང་
སྐད་ཁོ་ནའི་སྒོ་ནས་མཐའ་ཆོད་ཅིང་སྙིམ་དོན་ལ་འདྲི་ལོ་བར་བྱས། སེམས་
བསྐྱེད་ཀྱི་སྐབས་མཆོད་པའི་བཀོད་པ་ཡང་ཤིན་ཏུ་རྒྱས་པ་དང་། ཞུ་མཁན་ཡང་
སྟོང་ཕྲག་གཉིས་ལྷག་ངེས་པ་བྱུང་། བདག་མེད་ལྷ་མོ་བཅོ་ལྔའི་དབང་དང་། རྗེ་
བཙུན་བདག་མེད་མའི་ལུས་དཀྱིལ་བྱིན་རླབས་རྒྱས་པ་ལམ་ཟབ་ཕྱི་ནང་། ཕིར་
བསྒྲུངས་ཕྱི་ནང་། སངས་རྒྱས་སྤྱན་མའི་བརླབས་ལུང་། ཨཥྚའི་བརླབས་ལུང་།
ཡིག་བརྒྱའི་བརླབས་ལུང་། བླ་མ་རིན་འབྱུང་། བླ་མའི་རྣལ་འབྱོར་ཚར་གསུམ་
ཁྱུག་པ། བླ་མ་དོན་གྲུབ་ཀྱི་ཚར་གསུམ་ཁྱུག་པ། དབང་བཞི་ངོ་སྤྲོད། བརྡའ་
དོན་གསལ་བ། མགོན་ཁྲུང་གི་རྗེས་གནང་། རྣམ་འཇོམས་ཕིར་ལུགས་ཀྱི་བྱིན་
རླབས། སྒྲུབ་པ་ལུང་འབྱིན་གྱི་བར་དུ་བྱིན་རླབས་ཀྱི་རིམ་པ་ཡང་མཐའ་རྒྱས་
དང་། དེ་བཞིན་དུ་བསམ་མི་ཁྱབ་ཀྱི་བྱིན་རླབས། ཕྱག་ཆེན་ཡི་གེ་མེད་པའི་བྱིན་
རླབས། རགས་བསྡུས་ལ་ནཱ་རོ་མཁའ་སྤྱོད་ཀྱི་བྱིན་རླབས་ཆ་དྲུག །མཻ་ཏྲི་མཁའ་
སྤྱོད་དང་ཨིནྡྲ་མཁའ་སྤྱོད་ཀྱི་བྱིན་རླབས་ཚར་རེ། དམར་པོ་སྐོར་གསུམ་གྱི་རྗེས་
གནང་། བདེ་མཆོག་ནག་པོ་པ་དང་། འཇིགས་བྱེད་རོ་ལངས་བརྒྱད་སྐོར་དབང་
ཆ་རེ་རེ། ཤངས་ཆོས་པ་རྣམས་ལ་སྒྱུ་ལུས་དབང་མོ་ཆེ། གའུ་མའི་བཀའ་ཆེ་ཆུང་
གཉིས་མཁའ་སྤྱོད་བཀའ་ལྔ། འཆི་མེད་འཕྲུལ་འཁོར་གྱི་བྱིན་རླབས་སོགས་
དང་། གསེར་ཆོས་ལྔའི་ཁྲིད། འཆི་མེད་འཕྲུལ་འཁོར་གྱི་ལག་ལེན། ལུང་ཆོས་
སྐོར་པོ་ཏི་གཉིས་སོང་། ཚོགས་ཆེན་དུ་བྱིན་རླབས་དང་རྗེས་གནང་གི་རིམ་པ།

བདེ་མཆོག་ལྷན་སྐྱེས་དང་ཀྱི་རྡོར་ལྷན་སྐྱེས་ཀྱི་བྱིན་རླབས། བཀའ་གདམས་ལྷ་བཞི་སོ་སོའི་རྗེས་གནང་། རྗེ་བཙུན་འཕགས་མ་སྒྲོལ་མ་ཉིད་ཞི་མཚན་ཁྲོ། རྡོ་རྗེ་གདན་པའི་ཐུགས་དམ་ལྷ་དྲུག མི་གཡོ་བ་ཕྱག་བཞི་པ། མི་གཡོ་བ་ཞབས་བཞི་པ། མི་གཡོ་སྤྲེའུ་བརྒྱད་མ། ཨོཾ་རྒྱན་སྒྲོལ་མ། སྤྱན་རས་གཟིགས་ཡིད་བཞིན་ནོར་བུ་སོགས་ཟུར་བཀའ་བརྒྱད་ཅུ་ལྷག་པ་དང་། དེ་དག་ལ་བརྟེན་པའི་ཡིག་ལྕུང་ཅི་རིགས་པ་དང་བཅས་པ། དོན་གཉེར་འགའ་ཞིག་ལ་བྱ་བ་སྤྱི་རྒྱུད་གསུམ་དང་། གསང་འདུས་ཀྱི་རྒྱུད་གཞུང་འགའ་ཤས་དང་། ཁྱད་པར་གསང་འདུས་རིམ་ལྔ་ལ་འབྲུ་བཤད་མཐའ་གཅོད་རྒྱས་པ་དང་བཅས་པ། གཞན་ཡང་དགེ་འདུན་ཉིས་བརྒྱ་ཙམ་ལ་རས་ཆུང་ལུགས་ཀྱི་ཚེ་ཁྲིད་སོགས་མདོར་ན་ཉིན་མཚན་དུ་ཆོས་བཤད་ཀྱིས་དུས་འདའ་བར་སོང་། གོང་དུ་ཆོས་ཚུགས་སྟོན་རང་ལ་གཤིན་དོན་གྱི་མང་ཇ་ཞིག་བྱུང་བ་ལ་རྟོག་པ་ཅུང་ཟད་ཟ་བ་ཞིག་བྱུང་བ་ལྟར་རྒྱུད་གསུམ་གྱི་འགོ་ཚུགས་ཙམ་ན། སྤྲང་པོ་མང་པོ་ནད་ཀྱིས་ཤི་བའི་རྐྱེན་གྱིས་གྲྭ་བ་གསུམ་བཞི་ལ་ནད་དེས་གོས། དེ་མཚམས་རི་ཁྲོད་མའི་རྗེས་གནང་སོགས་བགྱིས་པས་དེ་ཕྱིན་ཆད་དགོན་ཁོང་དུ་མཆེད་པ་གཅིག་ཀྱང་མ་བྱུང་། འདི་སྐབས་ཕྱོགས་མཐའ་ཐམས་ཅད་ན་ནད་ཟླ་མང་བ་རང་འདུག་ནའང་། བཟང་ལྡན་རང་དུ་ཆོས་ཤིན་ཏུ་འཕེལ་བའི་ངོས་ནས། ཧོར་ཟླ་བརྒྱད་པའི་ཚེས་བཅུ་ལ་ལམ་འབྲས་ཀྱང་གྲོལ། དེ་སྐབས་ངམ་རིང་ནས་གསུང་ཕེབས་དེ་ན་ནད་རིམས་ཡོད་འདུག་པས་ཞག་བཅུ་སྐོར་དེ་ཁར་སྡོད་པ་དང་། དེ་ནས་བགས་བསང་བ་སོགས་ལ་ཤུག་ཁྲིད་དུ་ངེས་པར་འགྲོ་དགོས་ཚུལ་དང་། དེ་མཚམས་ངམ་རིང་དུ་ཡོང་དགོས་ཕེབས་བྱུང་བས་དེ་སྐབས་ཟེར་ཚད་ཉན་པའི་སྤྲེའུའི་ཁྱུང་རང་བྱས།

བཟང་ལྡན་རང་དུ་མཚམས་ཞག་བདུན་མ་ཞིག་དང་། དེ་གྲོལ་ནས་ཤུགས་ཁྲིད་དུ་ཞག་བརྒྱད་བསྡད་ཅིང་། སྒྲུབ་སྡེ་རྣམས་ལ་བདེ་མཆོག་ནག་པོ་པའི་དབང་ཞིག་བྱས། ཧོར་ཟླ་དགུ་པའི་ཚེས་གཅིག་ལ་ངམ་རིངས་སུ་སླེབ། དེའི་སང་ཉིན་རང་ནས་ཆོས་ཀྱི་རིམ་པ་རྣམས་ཚུགས་ཤིང་། ཧོར་ཟླ་བཅུ་པའི་ཚེས་བཅུ་བཞིའི་བར་དུ། གཙོ་བོར་ཞབས་དྲུང་ཉིད་དང་། གཞན་ཡང་གང་འོས་ཀྱི་དོན་གཉེར་སོ་སོ་དང་བཅས་པ་རྣམས་ལ་སོ་སོར། དཔལ་གསང་བ་འདུས་པ་འཇམ་པའི་རྡོ་རྗེ། མ་ཧཱ་མཱ་ཡ། སངས་རྒྱས་ཐོད་པ། རྡོ་རྗེ་འཇིགས་བྱེད་བཅུ་གསུམ་མ། ས་ལུགས་རོ་ལངས་བརྒྱད་བསྐོར། ཞི་དགུ་མ། སྐྱོ་ལུགས་དྲག་པོའི་རྗེས་གནང་དང་བཅས་པ། བདེ་མཆོག་ནག་པོ་པ། རྡོ་རྗེ་གདན་བཞི། མི་ག་ཡོ་བླ་མེད་དེ་བླ་མེད་ཀྱི་དཀྱིལ་ཆེན་བཅུ་དང་། གཟུངས་གྲྭ་ལྔ་དང་། ཚེ་དཔག་མེད་ལྷ་དགུ་སྡེ་བྱ་རྒྱུད་ཀྱི་གཉིས། གྲི་གུག་ལྷ་ལྔ། གུར་ལྷ་བཅུ་གཉིས་མ། གྱི་ལྡིང་ལྷ་བཅུ་བདུན་མ་སྡེ་མགོན་པོའི་དབང་བསྐུར་གསུམ། ཡོངས་བསྐྲིལ་དབང་བསྐུར་བཅོ་ལྔ་བྱས། དཔོན་ས་ཡུམ་དྲུང་གིས་ཀྱང་འདི་དག་གི་ནང་ནས་དྲུག་ཙམ་ཞུ་བ་མཛད། ལུ་ཕུ་གདན་ས་པ་དང་ལྷུན་སྡིངས་གདན་ས་པ་སོགས་ཀྱིས་ཀྱང་སོ་སོའི་འདོད་པ་དང་བསྟུན་པའི་དེ་དག་ཅི་རིགས་པ་ཞུས། དེ་བཞིན་དུ་མ་ཧཱ་མཱ་ཡའི་ཁྲིད། འཇིགས་བྱེད་ར་རྩེ་སེམས་འཛིན་གྱི་ཁྲིད་སོགས་ཁྲིད་ལུང་རྗེས་གནང་རྣམ་གྲངས་མང་པོ་རང་སོང་། ཞལ་ངོ་ཚོ་ཚན་སོ་སོར་བཅད་པས་ཚེ་དབང་། བརྒྱ་རྩ་ལན་བཞི་དགོས་པ་བྱུང་། རྡོ་རྗེ་འཇིགས་བྱེད་བཅུ་གསུམ་མ་དང་། བདེ་མཆོག་ལ་རྟུལ་ཚོན་གྱི་དཀྱིལ་འཁོར་བཞེངས་ཐུབ། གཞན་རྣམས་རས་བྲིས་ཀྱི་སྟེང་ནས་བསྒྲུབས། གསེང་ཞིག་ལ་སྐྱ་བོ་ཁག་ཐང་དུ་ས་སྐྱ་པ་ཆེན་པོའི་སྐུ་འབུམ་

མཇལ་བར་ཕྱིན། སྐུ་འབུམ་ལ་གསོལ་བ་འདེབས་ཀྱིན་བསྡད་སྐབས་ཤིག་མེ་ཏོག་གི་ཆར་ཆེན་པོ་མངོན་སུམ་དུ་བབས་པ་ཐམས་ཅད་ཀྱིས་མིག་ལམ་དུ་ཕེབས། ཞོར་ལ་བྱམས་ཆེན་ཡང་མཇལ། ངེད་ཀྱིས་སྔ་གོང་བདེ་མཆོག་ནག་པོ་པའི་དབང་ལ་བཀའ་ཡངས་པ་རང་བྱེད་ཀྱིན་ཡོད་ཅིང༌། བར་སྐབས་ཤིག་བཀའ་དོག་པོ་བྱས་ན་ལེགས་པའི་ལྟས་ཤིག་བྱུང་ནས་ཕལ་ཆེར་བཀའ་དོག་པར་བྱས་ནའང༌། བར་སྐབས་དེ་དང་དེར་མང་དུ་བྱེད་དགོས་བྱུང་བས་གསལ་སྣང་དང་བདེ་སྟོང་གི་ཉམས་ལ་གནོད་པར་བྱུང༌། དེ་བས་ན་རྡོ་རྗེ་ཐེག་པའི་ཆོས་ཟབ་མོ་ཅི་རུང་རུང་ལ་སྦྱིན་པ་ནི་རང་གཞན་གྱི་དོན་གང་ཡང་མ་ཡིན་ལ། སྐལ་བ་དང་ལྡན་པ་ལ་དམ་དུ་སྦྲེལ་བ་ཉིད་རང་དང་གཞན་གྱི་དོན་སྟེ་ན་མེད་པར་འགྱུར་བའི་གནད་དམ་པར་སྣང་ངོ༌། །ཞབས་དྲུང་གིས་དབུ་རྒྱན་སེའུ་མ་ལེགས་པ་ཞིག་ཡོན་དུ་གནང་ནས། མ་ཏྲི་པ་ཡའི་ཁྲིད་ཡིག་ཅིག་རྩོམ་དགོས་ཕེབས་པ་འཕྲལ་དུ་བརྩམས། ཞབས་དྲུང་ཆོས་སྐད་ལ་དགྱེས་ཤིང་སྒོ་ཡངས་པས་ཞལ་གདམས་འགའ་ཡང་ཡི་གེར་བྲིས་ནས་ཕུལ། དེ་ལྟར་ན་ཟླ་བ་ཕྱེད་དང་གཉིས་ཀྱི་བར་ལ་རྡོ་རྗེ་སློབ་དཔོན་གྱི་མཚན་ཅན་མདོ་རྒྱུད་ཀྱི་དོན་མཁྱེན་པར་མངོན་པའི་ང་རྒྱལ་ཅན་འགས་ལོ་སྦྲེལ་ནས་ཀྱང་བཤད་པར་མི་ནུས་པ་ཙམ་འགྲུབ། ལར་ནི་སྐལ་མེད་ལ་ཆོས་བཤད་བྱེད་པ་ལ་བག་ཆགས་འཇོག་ཐུབ་པའི་ཕན་ཡོན་གཅིག་ཀྱང་འདོག དབང་བསྐུར་མང་པོ་དང་དམ་ཉམས་མང་པོའི་དཔེ་ཉེས་དམིགས་གཅིག་ཀྱང་གདའ་སྟེ། ཆོས་ལར་མི་འཆད་པ་ལས་འཆད་པ་དེ་ག་ལོས་གྲག རང་རེའི་ལས་སྐལ་དུའང་འདུག་གོ །དམ་ཚིག་ཉམས་པ་ཚོ་རེ་ཤིག་དམྱལ་བར་སྐྱེ་སྟེ། ཕྱིས་འཁོར་བ་མཐའ་ཅན་ཡིན་མཐའ་ཅན་གཞན་ལས་ཀྱང་ཉེའོ། །དེ་སྐབས

ཞབས་དྲུང་བདག་པོས་རྒྱ་དྲིལ་རྣ་ལོག་མ་སྤྲུས་གཙང་བ་ཞིག་ཡོན་དུ་གནང་ནས། ཀུན་དགའ་དཔལ་བཟང་བརྒྱུད་ནས་ཕེབས་སྐོར། དངོས་ཅག་གི་རྣམ་ཐར་ཞིབ་མོ་ཞིག་རྩོམ་དགོས་ཕེབས་པའི་བཀའ་ནན་མ་ཆོགས་པ་དང་། གཞན་ཡང་སྤྱི་ཕྱིར་བསྐུལ་བ་པོ་མང་པོའང་ཡོད་པས། དེ་ནས་མི་རིང་བ་རང་ལོ་ཉེར་དགུ་ནས་སུམ་ཅུར་འཕོས་པའི་མཚམས་རྒྱལ་གྱི་ཟླ་བའི་ནང་དུ་འདི་ཡན་ཆད་བྲིས་པ་ལགས་སོ།། །། ཕྱིས་ཚིག་སྣ་ཅུང་ཟད་བསྲིངས་པ་ནི་ཡོད། བཀྲ་ཤིས། ཤུ་བྷཾ།།

༄། །ཨོཾ་སྭསྟི། ད་ནི་སྔར་གྱི་འཕྲོས་ལས་བཤད་ན། འདི་སྐབས་རྗེ་འགྱུར་མེད་དང་ལན་ཁ་ཡར་མཇལ་བྱུང་། ཤིན་ཏུ་དགྱེས་པའི་ཚུལ་དུ་མཛད། རང་རེའི་རྩོམ་པ་ལ་ཡང་ཐུགས་དད་གུས་འཁྲུངས་ཚུལ་གནང་གིན་འདུག དེ་ནས་རེ་ཞིག་ཕྱོགས་དེར་འགྲོ་དོན་ཡང་འཕྲན་སྐབས་སུ་བབ་པ་དེ་ཙམ་གྱིས་ཆོག་ཤེས་པར་བྱས། ཕྱུགས་ཀྱི་དབྱིངས་དང་རྟག་བརླིང་ཁེལ་བ་ནི་གང་བྱས་ཀྱང་དཀའ་བར་གདའ། ཛོ་ནང་གི་ཕྱོགས་སུ་ཆས་ཏེ་འོངས་པའི་ཚེ། ཞབས་དྲུང་ལྷུམ་སྤྲིང་གིས་དཔལ་ལྡན་སྡིངས་སུ་སྐྱེལ་ཐུང་ཙམ་མཛད། དེ་ནུབ་སེང་གེ་ལུང་དུ་སླེབ། ལྷ་རྩེར་ཞག་པོ་གཉིས་བསྡད། དེ་ཀུན་ཏུ་ལྷས་ཀྱང་འཚུབ་པར་བྱུང་། ཛོ་ནང་དུ་སླེབ་འཕྲལ་ནས་ལོ་དུས་ཀྱི་འཁྲིད་བཙུགས། དེ་སྐབས་ཟབ་དོན་གྱི་བསྟན་པ་དར་བར་འགྱུར་པ་ལ་ལྗོངས་ཀྱི་རྣམ་པ་དང་། ཡོན་བདག་ལའང་སྐུ་དོག་དར་བའི་རྣམ་འགྱུར་ལ་ཟེར་བྱུན་བྱུང་བ་ནི། སྔ་སོར་སྔ་མོ་ནས་བུ་ལེགས་པ་ཟེར་བ་ཁོ་པས། རྗེ་དྲུང་ཀུན་དགའ་དཔལ་བཟང་པའི་སྐུ་ཐོག་ནས་གཟུང་། འདི་བར་དུ་ཛོ་ནང་པ་ལ་གནོད་པ་འབབ་ཞིག་བྱེད་ཅིང་། ཁ་བཀོད་བཙུག་པའི་དགོན་འཁྲིས་རང་དུ་རི་དྭགས་རྔོན་པ་དང་། གྲྭ་རིགས་རྣམས་ཀྱི་རྒྱུགས་ཞིང་འཕྲོག་པ་དང་། ལམ་དུ་རྡུང་བ་དང་། མཆོད་ཐེབས་ཀྱི་མཆོད་གཞིས་རྣམས་ལ་གནོད་པ་ཁོ་ན་བྱེད་པ་རྒྱུན་མི་ཆད་བྱུང་འདུག རེས་འགའ་ཟླ་གཅིག་གི་ནང་དུ་ལན་གཉིས་གསུམ་གྱི་ཟློས་མི་བདེ་ཡང་བྱུང་། ཛོ་ནང་པའི་ཕྱོགས་ཁས་ཞན་པས་སྡུག་སྣ་དགུ་བརྡང་བའི་ནད་མ་ཐེག་པ་དང་། རྗེན་ཆོས་གཞིས་ཀྱི་ཞིང་འགའ་ཞིག་བཙན་ཕྲོགས་བྱས། སླར་སྤྲོད་དགོས་ཀྱི་དོན་ལ། སྡེ་སྲིད་ཀྱི་ཕྱག་དམ་མི་སྣ་ཞུས་ཤིང་གནང་བ་ཡིན་ཀྱང་བྱུང་བའི་གཡོག་པོ་ལ་ལ་དཔོན་པོ་ལ་རྟེ་མི་དགོས། མ་

བརྩིས་པ་དེ་ལ་ཀ་དཔོན་པོ་རང་ཡང་དགའ་འགྲོ་བའི་སྒྲོལ་ཅིག་ཀྱང་ཡོད། ཁོ་
པས་ལྷ་རྩེ་རྫོང་དཔོན་ལྷག་ཁྱུར་གྱིས་ཕྱག་དམ་དང་མི་སྣ་ལ་ཁ་སྐྱེངས་བཏང་།
དེའི་ཁམ་མཆུའི་ལབ་ལ་ཆད་གཟི་བ་ཕན་ཚུན་ཚིག་རྐྱེན་མ་ཐེག་པའི་འཐབ་མོ་
བྱུང་། ཁོ་པ་ཐལ་སོང་ལ་ཤོར། དེ་འཕྲུལ་ངམ་རིང་དུ་དགོངས་སངས་ཞུ་བར་
བཏང་འདུག་ནའང་། མངའ་བདག་དབྱུང་གི་དགོངས་སངས་ཡང་མ་བཞེས། ལྷ་
རྩེ་རྫོང་པས་ཇོ་ནང་གི་ཆོས་གཞིས་ཐེམ་པ་བཅུ་ལྷག་ཅིག་ལ་གཙང་གཞུང་གི་
དམག་ཆེན་བསྡུས། དང་པོ་ནས་བྱུང་པའི་དམག་སྐྱ་འཁོར་ལ་ཧྲག་པ་བྱུང་བའི་
གཏམ་དཔེ་གཅིག་ལ། ནག་མོ་དཔོན་ཧོ་ལ་དང་ཞུས་ནས་དམག་ཅིག་འོང་གི་
ཟེར་བ་དེ་དངོས་སུ་ལག་ལེན་ལ་བཀལ། མི་རྒྱུག་ཤིང་བཤུ་བྱས། དེ་རྗེས་རྩིས་
ལེན་དང་མཆོད་གཞིས་གྲོང་པ་རྣམས་ལ། ཇོ་ནང་པ་དང་ཁ་ལབ་མི་བྱེད་པའི་
མནའ་བཀག་ཐེལ་ཚེ་བསྡུས་པ་ཡང་རྗེད་ལ་བསྐྱུས་ཚང་གཏིབ་པ་སོགས་དྲན་ཚད་
ལག་ཏུ་བཀལ། འདི་དུས་ཀྱི་ལྷ་རྩེ་རྫོང་དཔོན་ཨེ་བདག་པོ་དང་། ནོར་རྒྱས་པ་
ཚེ་བ་སྤྲེལ་མའི་སྐབས་ཡིན། དེ་ལོ་ཟེར་བུན་གྱི་སྐད་ཡིན་ཀྱང་ཇོ་ནང་དུ་ཁྲིད་
གསར་བ་མང་ཞིང་བཙུན་གསར་བྱེད་མཁན་ཡང་མང་། དམ་པོ་འདེབས་པ་དང་
ཁྲིད་གཏོར་གྱི་བར་ཐམས་ཅད་བར་ཆད་ཀྱི་དབང་དུ་མ་བཏང་བར་སྤྱར་ལས་ཀྱང་
རྒྱས་པ་ཙམ་དུ་བྱུང་། ཇོ་ནང་སྒྲུབ་སྡེ་རང་ལའང་། དམག་སང་ཡོང་གནངས་
ཡོང་གི་སྡིགས་སྡིགས་བྱེད་སྐབས། །ངེད་རང་སྐུ་འབུམ་གྱི་ཇོ་རྗེ་གདན་ན་སྡོད་
སྐབས་ཡིན་ཞིང་། དམ་རྫས་བདུད་རྩི་རིལ་བུའི་སྒྲུབ་པ་ལ་ཞུགས། དེའི་བྱ་བ་
རྣམས་འཛོལ་མེད་དུ་བྱེད་ཅིང་ངག་ནི་སྒྲུབ་པའི་བཟླས་པ་ལ་བརྩོན་པར་ཡོད་
ཉིན་གཅིག་སེམས་ནི་སྐྱོ་ཤས་ཤིན་ཏུ་ཆེ། ད་དགོན་གནས་འདི་བཟུང་ཡང་

བསྟན་པ་སྤྱི་སྒྲོས་གང་ལ་ཡང་མི་ཕན་པར་འདུག དེ་བས་ཟུར་ཟེར་འདི་ལ་ཚོད་འདོམས་ཤིག་བྱུང་མ་ཐག་དགོན་གནས་འདི་དག་གཞན་འཛིན་སྐྱོང་བྱེད་པ་ཐམས་ཅད་ཀྱང་བོར་ཏེ་མི་མེད་ལུང་སྟོང་འགྲིམ་ཞིང་ཆོས་བརྒྱུད་དང་མ་འདྲེས་པའི་སྒྲུབ་པ་ཁོ་ན་བྱེད་སྙམ་པ་ལྷང་ལྷང་བ་ཡོད་པའི་སྐབས། ཐོ་རང་གི་ཆ་གཅིག་ཐོག་མ་རྡོ་རྗེ་གདན་ཉིད་ན་བཞུགས་པའི་ཀུན་མཁྱེན་ཆེན་པོའི་སྐུ་འདྲ་དེ་ཀ་ཡིན་སྙམ་པ་ལ། སྐུ་དངོས་སུ་གྱུར་ནས་ཞལ་རས་སྐྱ་མེ་རེ་བ་ཞལ་ཚེམ་དཀར་པོ་ཙུང་ཟད་ཡོད་སྙམ་པ་སྤྱན་ལྟ་སྟངས་ཅན་དབུ་ཞྭ་ན་བཟའ་བཞུགས་གདན་སོགས་སྤྱི་མཐུན་འདི་ཀ་ཤིན་ཏུ་གསལ་བ་དེ་མཐོང་མ་ཐག་ཏུ། ཕྱིར་གྱི་དགེ་སྦྱོར་གྱི་ཤུགས་ནི་ཇེ་ཆེ་ལ་མཉམ་ཉིད་དུ་གྱུར། འཁྲུལ་སྣང་ཆ་བློ་མི་བདེ་བ་དེ་ཡང་རྒྱ་བ་ནས་སངས་ནས་དགའ་ཡལ་ཡལ་བ་བདེ་ཆམ་ཆམ་པ་ཅིག་བྱུང་ཞིང་། དེའི་ཞལ་ནས་ངའི་བསྟན་པ་ལ་ཕན་ཐོགས་ཡོད་དུ་ཉེ་བར་སླེབ་ན་མི་བྱེད་དམ། །ད་ནས་ཇེ་བཟང་དུ་འགྱུར་བས་སྤྲོ་བ་བསྐྱེད་གསུང་བ་ཅིག་བྱུང་། དེ་ནས་ཀྱང་ལོ་ཤས་ནི་ཙང་མ་བྱུང་སྟེ་ཕྱིས་རིམ་པས་ཡོང་བ་ལ་དགོངས་པར་འདུག་ཡང་དེའི་ཕྱི་ནུབ་ཀུན་མཁྱེན་ཆེན་པོ་ལ་གསོལ་བ་བཏབ་པས། བྱང་ཆུབ་སེམས་དཔའ་ཆོས་འཕགས་ཡིན་སྙམ་པ་མདོ་བཀོད་དང་མཐུན་པའི་རྣམ་པ་ལྷའི་སྐུ་ཅན་ཞིག་བྱོན་ཏེ། རྣམ་པར་བཞག་བྱ་འཇོག་བྱེད་དང་། རྣམ་གཞག་ཐམས་ཅད་རྫུན་པ་ཡིན། །བློ་ལ་སྣང་བ་འཁྲུལ་པ་སྟེ། །བདེན་པའི་དོན་ལ་གོས་པ་མེད། །གསུང་པ་ཞིག་བྱུང་བས། དེ་ཙམ་ཁོ་ནས་ཀུན་མཁྱེན་ཆེན་པོའི་བཞེད་པ་གཞན་སྟོང་གི་གྲུབ་མཐའི་གཏིང་སླེབ། ཐེ་ཚོམ་དང་གོལ་ས་ཐམས་ཅད་ཆོད། ཆོས་སྒོ་མཐའ་དག་འབྱེད་པའི་ལྡེ་མིག་ཆེན་པོ་ལག་ཏུ་འོངས་པར་གྱུར་ཏོ། །ཡང་བདག་གི་སེམས་

ལ། བརྒྱུད་པའི་བཀའ་བབས་འདི་ལ། བྱིན་རླབས་དོན་གྱི་བརྒྱུད་པ་ཀུན་མཁྱེན་ཆེན་པོ་ལ་དངོས་སུ་ཐོབ་ཁོ་བོ་བརྒྱུད་ཐག་རེ་ཉེ་སྐམ་པ་ཡང་ཡང་བྱུང་བས། རྨི་ལམ་དུ་བརྒྱུད་པ་ལ་ཉེ་རིང་མེད། སེམས་སེམས་ཉིད་ལ་ཐིམ་པ་ཡིན་མོད་ཟེར་བ་ཞིག་བྱུང་བས་སྔར་གྱི་འཛིན་པ་རློམ་སེམས་དེ་ཡང་དབྱིངས་སུ་ཡལ། འདི་སྐབས་ཀྱང་ཞག་བདུན་སོང་ནས་དམ་རྫས་ལ་སྦྲ་ཆེན་པོ་བཏུད་མར་བྱུང་བ་དང་བདུད་རྩི་འབབས་པ་སོགས་བྱུང་། མཚམས་གྲོལ་ནས་དེའི་རྟོགས་བརྗོད་ཀྱི་ཚུལ་ཏུ་གཞན་སྟོང་དབུ་མའི་རྒྱན་གྱི་ཚིགས་བཅད་དང་། དེའི་ལུང་སྦྱོར་ཡི་གེར་བཀོད། དེ་སྐབས་བྱང་གཙང་སྐུ་ཉེ་སྤྲུལ་སྐབས་ཡིན། ལྷུས་རྟེན་འབྲེལ་ལེགས་པོ་ཡེ་མི་འདུག དེ་ལ་ཕན་ཐབས་བཅོས་བྱེད་རྒྱ་ཕྲན་བུ་འདུག་སྐྱེ་གཉིས་ཐད་ནས་བཅོལ་གཏོགས་མི་འདུག་པས་ཁ་རོག་བསྡད། འདི་སྐབས་དཔོན་ས་རིན་མོ་ཆེས། གདོང་དགའ་བ་ལ་ཡོན་མཆོད་བར་གྱི་ལེགས་ལམ་གྱི་ཐབས་ཀྱིས་གསུངས་འདུག་ནའང་ཁོང་པས་མ་མཛད། དེ་མཐུན་ངེད་ལ་གླེང་བར་ཆོས་རྗེ་དཀོན་བློ་བ་ཆེད་བསྡད་བྱུང་། དེ་ནས་དཔོན་ས་རིན་མོ་ཆེ་རང་དུ་དགོངས་པ་ཞུས། ཇོ་ནང་བ་དང་བུ་ལེགས་པ་ཚང་གི་རྩོད་གཞི་ཁམ་མཚུ་དེ་བྱང་གཙང་གི་མི་སྣ་གཉིས་འཛོམ་གྱི་སྟེང་ནས་གཅོད་རྒྱ་བྱས། སྐབས་འདི་དག་ཏུ་འདོམ་པའི་ཐད་དུ་གཙང་པོ་ལ་དར་ཆགས། རང་རེ་ལ་ཉེ་བ་ལྟར་སྣང་བའི་འབྲེལ་ཅན་མང་པོས་འདོམ་པའི་དར་འདི་སྔར་གྱི་ཇོ་ནང་མཁན་པོ་རྣམས་སྐུ་འདས་སྐབས་ཀྱང་ཆགས་དེ་མིན་གཞན་མ་བྱུང་བ་དང་། ད་རེས་ཁྱེད་མཆོད་ཡོན་བཟློས་པ་འདི་ཡང་། ཡོན་བདག་སྣང་ཆེ་ཞིང་། སྐུ་རིམ་དགེ་འདུན་དང་མཐུ་མཁན་དང་མཐུ་བཟློག་མཁན་སོགས་འགངས་ཅན་རྣམ་གྲངས་མང་བ་ནས་རིམ་གྲོ་སོགས་གང་ཅི་ནས

བཟབ་དགོས་ཟེར། འཕྲུལ་སྙིང་གདམ་ཡིན་ཡིན་སྐད་བློ་ཞུགས་དཀྲུགས་སྡེབས་དང་སྡིགས་རི་གཏོང་བའི་གཞི་མཐུན་པར་སྣང་ཞིང་གཞན་འདྲིས་མེད་དང་ཆགས་སྡང་ཅན་གྱི་ཕྱོགས་ནས་སྐྱིར་མི་མིན་དུ་བསྒྲོང་བ་སོགས་རང་རེ་ལ་གྲགས་པ་དང་འགྲོ་དོན་ཅུང་ཟད་བྱུང་བ་ལ་ཕྲག་དོག་ལངས་པའི་སྐྱོན་བརྗོད་དང་ངན་སྨྲས་སྣ་ཚོགས་བྱེད་པ་གཞིར་བཅས་ཤིང་། རྒྱུ་མཚན་དེ་དང་དེ་དག་ལ་བརྟེན་ནས་ངེད་ལ་དོག་ཆ་ཆེ་འཕྲུལ་དུ་འཆི་བ་ཡོད་སྐད་ཀྱི་མཐུ་སྐད་དང་སྡིགས་རི་སྣ་ཚོགས་བྱེད་པ་བྱུང་ནའང་སེམས་ལ་ནི་གཡོ་མགུལ་དང་སྙིམས་འཁྲིག་རྟུལ་ཕྲན་ཙམ་ཡང་མ་བྱུང་ངོ། །ཡར་བླ་མའམ་སྡེ་དཔོན་སོགས་མི་ཕལ་ཆེར་ལ་སྡིགས་རི་འདི་འགྲོ་ཀྱིན་འདུག ང་ལ་ཡང་དེ་ཚོ་དང་འདྲ་སྐམ་མཐོང་ཚུང་གི་སྡིགས་རི་བྱེད་པར་འདུག གཞན་ཡང་དེ་འདྲའི་རིགས་ཆོད་བགམ་པའི་ཁྲུངས་བྱེད་པ་སོགས་མང་པོ་ཞིག་ཡོང་གིན་འདུག་སྟེ་ང་གདོང་ནས་གྲུབ་པའི་རྣལ་འབྱོར་པ་ཏཱ་ར་ནཱ་ཐ་ཡིན། བླ་རྟུལ་དྲི་ཐུག་ཆེང་ཆེང་ཚོ་དང་ནམ་དུ་ཡང་འདྲ་མི་ཡོང་ལགས། སྡུག་རྐྱན་ལ་སོང་ཡང་གཞན་ཟེར་ཁོ་ནའི་རྗེས་སུ་འབྲང་བ་ཚོ་རང་བསམ་མནོ་ཐོང་། ངེད་རང་ནི་བྱིས་པ་ནས་གཟུང་གདེང་ཚུང་འདྲ་གདོག་ལགས། རིན་པོ་ཆེ་ག་བཞི་ནས་ནི་དེ་ཚོར་ཕན་འདོགས་ལ་ཞེས་ཀྱང་ཕེབས་དགོས་པ་འདུག་གསུང་པའི་ཚུར་སྟོན་གནད་བྱུང་བ་ལ། སྤྱན་འདྲེན་ལ་བཏང་དུས་ཕེབས་ནི་མ་བྱུང་། སྟེ་པ་ཀུན་སྤངས་དྲུང་གིས་སྐུ་བྱིན་ཤིན་ཏུ་བསྐྱོན་པར་མཛད། རང་རེ་ལ་འགྲོ་དོན་འཕྲན་བུ་བྱུང་བ་ལ། ཞྭ་དམར་ནག་ལ་འགྲན་པ་ཡིན་ནོ་ཞེས་པ་ལ་རྐངས་བཅོལ། འཕྲུལ་ཟར་ཟེར་དེ་ལ་བསྐྱོད་པའི་གསུང་ར་ཐོན་ལུག་ཐོན་དུ་བྱོན། སྐུ་ཉེའི་གསར་འགྲོགས་ཀྱི་རྒྱབ་སྐྱོར་ཁྲུངས་དང་། སྐུག་ལོ་པ་སྣམ་ནས་ཡོངས་དུས

བཟང་ལྡན་པ་དང་གསེར་མདོག་ཅན་པ་དང་གདོང་དགའི་འབོད་མི་སོགས་ཏྲ་བ་བཅོ་ལྔ་བྱུང་བ་ཚུན་ལ་ཀོ་ལོང་མཛད། འོན་ཀྱང་ཁོ་བོའི་སེམས་ལ་ནི་ད་ལྟ་སྣ་ཚོགས་པའི་བརྗོད་པ་སྨྲ་བ་པོ་རྣམས་རང་འབྲས་དང་རང་མདོག་མྱུར་དུ་སྟོན་པར་འདུག་སྙིང་རེ་རྗེ་སྙམ་པ་མ་གཏོགས་གནོད་སེམས་ཡེ་མ་སྐྱེས། བསྟན་འཛིན་རིན་པོ་ཆེར་རྗེ་གྲོལ་མཆོག་ནས་བརྒྱུད་པའི་སྦྱོང་དཀྱིལ་བཅུ་གཉིས་ཀྱི་དབང་གི་སྨིན་འདེབས་ཞུ་བར་དགེ་སྙིང་སློབ་དཔོན་པ་ཡང་ཡང་བཏང་བ། དཔེ་གསར་འཛིན་བྱེད་དགོས་པ་ལ་ཁག་བསྐུར་མཛད་ནས་རེ་ཞིག་མི་ཡོང་གསུང་གིན་འདུག དེ་མ་གནང་བ་ལ་ཕྱིས་ཁྲིག་འདྲ་བྱུང་ཡིན། གཞན་ཡང་བཀའ་བཀོད་སྣ་ཚོགས་ངེས་མེད་དུ་འབྱོན་ཅིང་ཕྱག་གཡོག་རྣམས་ཀྱི་འགྲོ་འཚམས་ལ་བརྟེན་པའི་བྱེད་ལུགས་དང་བརྗོད་སྒོ་སྣ་ཚོགས་བྱས། དེ་ནས་ཉེ་སྐོར་གཡས་གཡོན་ནས་འབོད་མི་བྱུང་དོགས་དང་དེ་ལ་བརྟེན་ནས་ངམ་རིང་དུ་འགྲོ་དགོས་བྱུང་དོགས་ཇོ་ནང་ནས་ཐོ་རངས་ཤིག་བཏེག སྔར་ནས་ལུང་ནག་ཤེལ་དཀར་ལ་ཡོང་དགོས་ཚུལ་ནན་ཆགས་ཡོད་ནའང་ལྷས་མི་ལེགས་པ་ཁོ་ནས་ཤེས་དཀར་གྱི་ཐད་ལ་ཡང་གསང་སྟེ་ཕྱིན། དེ་ནུབ་ཁྲི་ཞུར་བྱམས་ཆེན་ལ་ཕྱག་མཆོད་སྨོན་ལམ་སོགས་བྱས། བྱང་ཆེན་དུ་ཟླ་བ་ཕྱེད་གཉིས་ཙམ་ཕྱི་མཚམས་མི་བལ་ནང་དུ་དགེ་སྦྱོར་འཕེལ་བར་བྱུང་། ཀང་པ་ཙུང་ཟད་ན་བ་ཡང་ནད་འདོན་གྱི་དམིགས་པ་བརྟད་པ་ཁོ་ནས་སེལ། བྱང་ཕྱོགས་རྟག་མ་ཞེས་བྱ་བའི་ཡུལ་ནས་འོངས་པའི་འཕྲེང་གི་ཞེས་བྱ་བའི་མི་རིགས་ཀྱི་ཚོང་པ་ཞིག་བལ་པོར་སླེབ་པ་དེའི་བྲམ་ཟེ་ཞིག་ལ་ཟོང་བསྐུར། བྲམ་ཟེ་དེས་ཀྱང་ངམ་རིང་ནས་ངེད་ཀྱི་ཟླ་ལ་འོངས་ཇོ་ནང་དུ་འཆི་ལ་ཁད་བྱུང་། ནད་གཡོག་སྨན་སྔགས་སོགས་གང་གྲུབ་བྱས། ནད་ཕན་ཅིང་འདི་

སྐབས་ཚོང་པ་ཁོ་རང་ཡང་སླེབ། སྔར་མ་ཐོས་པའི་བྱང་ཕྱོགས་ཀྱི་ཡུལ་གྱི་གཏམ་མང་པོ་དང་། བཟོ་བཀོད་ངོ་མཚར་ཅན་སྟོན་མེད་མང་པོ་མཐོང་། བྱང་ཆེན་པ་རྣམས་ལ་རྡོ་རྗེ་རྣལ་འབྱོར་མའི་བསྐྱེད་རྫོགས་ཀྱི་འཁྲིད་དང་བཤད་པ། བཀའ་གདམས་ཀྱི་མན་ངག་ཐོར་བུ་མང་པོ་དང་བཅས་པ་བཤད། གསེར་མདོག་ཅན་དུ་ལམ་འབྲས་སོགས་ཆོས་རྒྱ་ཆེ་རབ་དགོས་ཚུལ་གྱི་ནན་ཆགས་སྤྲ་མོ་ནས་ཡང་ཡང་ཡོད་པ་དང་། དེ་སྐབས་དུས་ལ་བབ་པའི་སྐབས་གསེར་མདོག་ཅན་དུ་འགྲོ་བའི་མར་ལམ། བསམ་རྩེར་ཞོག་གསུང་བ་ལྟར་ཕྱིན། སླེབ་པའི་སང་ཉིན་ཀུན་སྤྱངས་དྲུང་ལ་ཚེ་དབང་འདྲ་དགོས་གསུང་བ་ལྟར་བྱས། དེ་ཡང་ཀུན་སྤྱངས་དྲུང་སྐུ་སྐྱེལ་ནས་ཟླ་བ་གཉིས་ལྷག་སོང་སྐབས་ཡིན། སྙུང་གཞིའི་རྐྱེན་ཡང་གདོན་གྱི་གནོད་པས་བྱས་འདུག སྐབས་དེར་བསྒྲུང་འཁོར་ལ་རིན་པོ་ཆེ་ག་བཞི་ནས་གཟིམས་ཆུང་མདོ་ཕྱུག་ཙམ་མཛད་ནས་བཅར་བཞུགས་དང་། གླུ་སྡིངས་ན་རྗེ་ཞྭ་དམར་སྤྲུལ་པའི་སྐུ་དང་། དྲུང་པ་རིན་པོ་ཆེ་ཡང་བཞུགས་བཞིན་པ་ལ། བླ་མ་རྣམ་གཉིས་ཀྱི་དབང་བྱིན་རླབས་གནང་བ་ལ་ཕེབས་རེས་ཀྱི། སྡེ་པ་ལ་ཞུད་ཁ་གྲག་པོ་ལུང་མེད་རེ་བྱུང་བས། བླ་མ་རྣམ་གཉིས་ཀུང་ཕེབས་པའི་རྒྱུན་ཆད། ག་བཞི་ནས་ཀུང་མཛད་ཐེས་ཟད་པ་ལ། སྡེ་པ་གནང་ཆེས་པས་མི་བཞུགས་ཀ་མེད་ཀྱི་གང་གྲག་ཅེ་གྲག་གི་སྐབས་དེར་སྣང་། དེ་སྐབས་ཀུན་སྤྱངས་དྲུང་ལ་ཐོག་མར་བགེགས་སྒྲོད་དྲག་པོ་ཞིག་བྱས་པ། སྡེ་པ་རང་ལ་ཟིལ་ཆེན་པོ་དང་འཇིགས་སྣང་གི་དྲན་མེད་དུ་འགྲོ་ཚད་པ་དང་དྲག་ཏུ་རྡུལ་བ་སོགས་རེ་ཞིག་བགེགས་འཐོན་པའི་རྟགས་གསལ་པོར་བྱུང་། དེ་འཕྲུལ་རང་ནས་བཟུང་སྐུ་ཁམས་དེ་རེ་གྲག་ལ་སོང་། ཀུན་སྤྱངས་དྲུང་ནི་ཁ་སང་ནས་ཟླ་བ་གཉིས་ཀྱི་ཁོངས་སུ་ཞལ

ནས་གང་བཏོན་ཚོ་ནི་བརྗེད། སྟར་བཀའ་བསྒྲིན་བསྒྲིན་ཀ་མཛད་མཁན་དེ་དང་
རྒྱུད་མི་གཅིག་པ་འདྲ་བ་ཅིག་བྱུས། རྒྱང་ཙམ་སྤྱོད་དགོས་རྩུལ་ནན་ཆགས་རང་
གསུང་གིན་འདུག དེ་གོང་གདོན་གྱིས་སྨྲས་པའི་རྣམ་པས་འཚོ་བྱེད་རྣམས་ཀྱིས
ཀྱང་ནད་ངོས་མ་ཟིན་པ་ལ། དེ་མཚམས་ནས་ནད་ངོ་ཟིན་ཅིང་སྨན་གྱི་བཅོས
བྱས་ཏེ་སྐུ་ཁམས་བདེ་བའི་ལུགས་བྱུས། ཞག་བཅུ་གཅིག་བར་བ་སྡོད། ཟླ་བ
བཞི་པའི་ཚེས་བཅུ་བཞི་ལ་གསེར་མདོག་ཅན་དུ་ཕྱིན། བཅོ་ལྔ་ནས་བཟུང་ཚེས
བཅུགས་ཏེ་སྟ་ཐུན་ལ་ས་སྐྱ་བཀའ་འབུམ་ལུང་གང་འགྲོ་རེ་དང་གྲོལ་བའི་ཐིག
ལེའི་འཁྲིད། གུང་ཐུན་ལ་ལམ་འབྲས་ཀྱི་འཁྲིད་རྩུགས། ཞག་བརྒྱད་སོང
མཚམས་རིན་པོ་ཆེ་ཀ་བཞི་ནས་ཀླུ་སྡིངས་སུ་སྐར་པ་མཇལ་བ་ལ་བྱོན་དགོངས་མོ
རྟེ་ལ་ཕེབས་དུས་གདོན་གྱི་ཕྱི་འབྲངས་བྱུས། ཀུན་སྤངས་དྲུང་ལ་ཞུང་ཤིན་ཏུ་ཐུ
བ་བརྒྱབ་ཏེ་འགྲོངས་ལ་ཁད་བྱུང་། དེའི་རྐྱེན་གྱིས་སྟོང་གཞི་ལོག ཡང་འབོད་མི
ནན་ཅན་འཕྲལ་དུ་བྱུང་བས་བསམ་གྲུབ་རྩེར་འགྲོ་དགོས་ཤར། ཆོས་ཀྱི་སྤོབས
འཕྲལ་དུ་གསེར་མདོག་ཅན་ལ་ལོག་འགྲོ་རྩིས་ཡིན་ནའང་ཞལ་ངོ་ཐམས་ཅད
ཀྱིས་ནན་ཆགས་གནང་བས། སྐུ་ཁམས་བདེ་བསྐྱིད་ཐོན་གྱི་བར་སྡོད་དགོས་བྱུང
བ་ཟླ་གཅིག་ཞག་ཉི་ཤུ་ཙམ་སོང་། དེ་བར་ལ་ཉིན་རེ་བཞིན་གཏོར་དབང་རེ་རེ
དང་། ཚེ་དབང་གང་འགབ་རེ་ཀུན་སྤངས་དྲུང་རང་ལ་ཕུལ། ཞལ་ངོ་གཞན
རྣམས་ལ་དགོངས་བཞེད་ལྟར། ཚེ་དབང་རྗེས་གནང་རྣམ་གྲངས་མང་ཙམ་དང་།
དཔལ་དུས་ཀྱི་འཁོར་ལོ་དང་། བདེ་མཆོག་ནག་པོ་པའི་དབང་། ཆོས་རྗེ་དཀོན
མཆོག་ལེགས་འཛིན་པ་ལ་མི་གཡོ་བླ་མེད་ཀྱི་དབང་། རྣམ་སྲས་རིགས་ཆེན
བརྒྱད། གཞན་ཡང་འདོད་ཆོས་ཅི་རིགས་བཤད། ཞྭ་དམར་བའི་སྐར་ནས་བླ་མ

གླིང་པ་འདོད་ཆོས་ཀྱི་སྙིང་པོ་གལ་ཆེ་བ་ཡིན་ཟེར་ནས། ཁོང་སོགས་དབང་ཆ་གཅིག་ལ་གསང་འདུས་ཡེ་ཤེས་ཞབས་ལུགས་ཀྱི་དབང་དང་། འཁྲིད་བརྒྱ་ཚང་བ་ཞིག་བཤད། ངེད་སླེབ་འཕྲལ་ཀ་བཞི་ནས་ནི་གནོད་སྦྱིན་དོམ་གྱི་དབང་པོའི་དཔེ་འམ་བཙོན་ཐར་བ་བཞིན་དུ་ཡོག་ཕེབས་སོང་། དེ་རྗེས་ལན་ཅིག་འཆམ་པས་རེ་ན་ཅིག་བྱུང་སྐབས། ཉི་མ་དགོང་ཁ་ཅིག གཉིད་བྱུང་དོགས་ཟུར་འཕྱོང་གི་དཔྱངས་ཁ་ན་བསྡད་ཡོད་པས། བུད་མེད་དམར་མོ་དྲེའུ་ལ་ཞོན་པ་སྣང་གསལ་གྱི་རྫོང་རི་ལས་ཆེ་ཆེ་ཙམ་ཞིག་ནས། ལས་ཀ་དོན་ཆེན་མང་པོ་དེང་སང་འཕྲལ་དུ་འགྲུབ་པ་ཡོད་པ་ཡིན་ཏེ། ཁྱེད་འདིར་སྡོད་དགོས་འདིར་རེ་ཞིག་འགྲུངས་སོང་ཟེར་ནས་ལྷུགས་ཀྱི་མདའ་ཕྱོགས་ལ་ཡལ་གྱི་སོང་ངོ་། །སྐུ་དོག་ཕན་ཚུན་དུ་འགྱུར་བའི་སྐྱེ་བ་ཀརྨ་བསྟན་སྲུང་དང་། སྲུང་སྟོད་ནས་ཀྱང་སྐུ་སྙེལ་བ་ལ་བགེགས་སྒྲོད་དབང་སོགས་བྱས་པ་ཙམ་གྱིས་སྐུ་ཁམས་སངས་དྭངས་པ་ཀྱང་བ་བྱུང་། སྒར་པ་རྣམས་པ་སྣམ་དུ་ཕེབས་ཁར་སྒར་སྟོན་ལ་རྩེ་ལ་ཕེབས་དུས་ཀུན་སྤྱངས་དྲུང་རང་གིས་ཀྱང་ཞུད་བྱུང་དོགས་ཀྱི་བསྲུང་འཁོར་དམིགས་པ་ནན་ཅན་དགོས་ཚུལ་འཕྲལ་འཕྲལ་གསུང་དེ་དུས་ཞུད་ཁའི་རྣམ་པ་བྱུང་ཡང་མ་བྱུང་དེ་རྗེས་མི་རིང་བར་སྐུ་ཁམས་སངས་གྲག་ལྷ་བུར་སོང་། ཧོར་ཟླ་དྲུག་པའི་ཚེས་བཅུ་ལ་སླར་ཡང་གསེར་མདོག་ཅན་དུ་སླེབ། ལུང་ཆོས་ཀྱི་རིམ་པ་སྔར་བཞིན་བཙུགས་ནས། སྔ་ཆོས་ལ་ལུང་ཤོག་བུ་གདོང་ཐོན་བརྒྱ་བུད་རེ་བགླུགས། འཁྲིད་ཀྱི་ཆོས་ཐུན་ཅི་རིགས་པ་རེ་བྱས། དགོང་ཆོས་ལ་ལམ་འབྲས་ཀྱི་འཁྲིད་བཏབ། ཞག་ཉི་ཤུ་ཚུན་ལ་ལམ་འབྲས་ཀྱི་སྣང་གསུམ་རྫོགས་ཤིང་། འཁྲིད་གཞན་གཤེད་དམར་སྒྲོས་མེད། ནཻ་གུ་སོགས་ཤངས་པའི་གསེར་ཆོས་བཞི། རྣ

རྩེ་སེམས་འཛིན། སྙིང་པོ་དོན་གསུམ་སོགས་རྣམ་གྲངས་མང་དུ་སོང་ཞིང་། སེམས་བསྐྱེད་ཀྱི་དུས་ཀྱང་སྐྱེ་བོ་འདུ་འཚོགས་ཆེ། རྒྱུ་དབང་ལ་དབང་ཆ་ལྔ་བཅུ་ང་བགྲངས་བྱུང་རུང་བརྩོལ་བ་བསྐྱེད་དེ་མྱུར་དུ་གྲུབ་པར་བྱས། །རྒྱུ་དབང་སྐབས་ཤར་སྙིང་ནས་དཔོན་ས་རིན་མོ་ཆེས་ཀྱང་ཕེབས་ཤིང་། གཞི་བྱེས་ཚང་མ་ལ་མང་ཇ། ནས་འགྲེད། སྐམ་འགྲེད། འཁྲིད་སྟོན་ཚོགས་འཁོར་བཟབ་རྒྱས་དཔེ་མེད་རང་མཛད། རྒྱུད་གསུམ་གྱི་འཁྲིད་ཀྱི་སྐབས། སྔ་དྲོ་འཁྲིད་གཞན་གྱི་ཐུན་རེ་བཤད་པ་ལ། བསམ་མི་ཁྱབ་སོགས་ལམ་སྐོར་ཆུང་བ་བརྒྱད་པོ་རྣམས་ལ། ཨིནྡྲ་བྷུ་ཏིའི་སྐོར་མ་གཏོགས་བདུན་པོ་རྣམས་ཀྱི་འཁྲིད་དམིགས་གང་ཞིབ་བྱས། སོ་སོའི་ལུང་ཡང་ཚང་བར་རྫོགས། སྔ་སོར་བསམ་འགྲུབ་རྩེ་ནས་ཡོངས་དུས། ཀུན་སྤངས་དྲུང་ལ་ད་ལོ་བསམ་རྩེ་རང་དུ། བཞུགས་ཐུགས་དམ་བཞིན་ཡང་གནང་ཐུབ་ན་རབ། དེ་མིན་ཡང་སྐུ་རིམ་གང་གྲག་གནང་འཕྲལ་སྐྱོད་ཐུགས་རྟོག་གང་ཞིབ་གནང་པས་ལོ་གསར་ནས་སྐུ་དོག་ལས་གྲོལ་འགྲོ་ཤས་ཆེ་བ་འདུག་ཞུས་པ་ཡིན་ནའང་། འདི་དུས་ལམ་འབྲས་གྲོལ་དུ་ཉེ་བའི་སྐབས་ཤིག ཀུན་སྤངས་དྲུང་པ་སྣུམ་དུ་གློ་བུར་དུ་ཐེགས་སོང་ཟེར་བས། མཐར་ཐོན་མི་ཡོང་བསམ་ཞིང་གཞི་བྱེས་གཞན་ཐམས་ཅད་ལ་ཡང་སྣྲུས། ལམ་འབྲས་གྲོལ་འཕྲལ་ཨུ་རྒྱན་རྫོང་ནས་དཔོན་སའི་དྲུང་སྐུ་གཤེགས་པའི་དགོངས་རྫོགས་ཀྱི་མགོ་ལ་འགྲོ་དགོས་བྱུང་ཞིང་གདུང་ཆོག་རིམ་པ་ཞི་དགུ་མ་གྲོལ་བར་དུ་སླེབ་པོར་བྱུང་། དེ་སྐབས་འཕུར་མོའི་འབྲི་གཡག་རྣམས་དཔོན་ས་དེ་ཉིད་རང་གི་ཞལ་ཆེམས་ལྟར་དགེ་རྒྱུན་ལ་སྦྱོར་བ་མཛད། ས་འདིར་མྱུང་སྟོན་པ་སོགས་དོན་གཉེར་འགའ་ལ་རྡོ་རྗེ་འཕྲེང་བ་སོགས་འཕྲེང་བ་སྐོར་གསུམ་དང་དཔུང་བཟང་གི་རྒྱུད་ཀྱི་

བཤད་པ་ཡུལ་ལེ་བ་རེ་བྱས། ཀུན་སྤྱངས་དྲུང་ནི་ཁོང་རའི་དགོངས་བཞེད་དང་ཕྱུག་གཡོག་ཕྱོགས་འཛིན་ཅན་རྣམས་ཀྱིས་བསྐུལ་བ་སྣམ་ཆུ་བཟང་བ་དང་བླ་མ་རྣམ་གཉིས་ཀྱི་བཀའ་བགོད་ལ་ཡང་བརྟེན་སྐུ་ཁམས་སངས་ཏེ་གྲག་འགྲོ་བ་གཞིར་བཞག་པ་ལ་གྲག་པའི་ངོ་སོ་གཞན་ལ་མི་འཚོར་བའི་ཕྱིར་རང་དུ་ཕེབས་པར་གནང་ཞིང་། ཀ་བཞི་ནས་ནི་མཆོད་ཡོན་ལྷན་དུ་ཆབ་ཚན་ལ་ཕེབས་པའི་རྗེས་ཀྱི་རིན་པོ་ཆེས་ཀུང་པ་སྣམ་དུ་ཕེབས། སྔར་བྲིས་པ་ཡིན་ཡང་དེ་དུས་ཚུར་འཁོར། དེའི་ཐོག་ཞག་ཤས་ནས་སྔེ་པ་སྐུ་ཁམས་འཕྲུལ་དུ་ལོག་པའི་ཧེ་ལོད་ཀྱི་ངང་ནས་མཐར་ཡང་ཞུད་ཁས་བསྟུས་གདའ། ངེད་ཚོ་ཨོ་རྒྱན་རྫོང་དུ་སླེབ་ནས་ཞག་པོ་དགུ་ཙམ་སོང་བ་ན། བསྟོ་རྟེན་གྱིས་སླེབ་བྱུང་། སྔར་དེ་འདྲའི་སྐུ་ཁམས་གྱོང་བ་ལ་གཞུག་ཏུ་སུ་ལས་ཀུང་དབྱིངས་ཆུང་བ་དེ་འདྲ་ཅིག་ཡོང་བ་ཨང་། འདི་ར་མ་ཟད་གྲུང་གྱོང་ཤང་ཤིང་རྫས་རྫས་དབང་འདྲ་ཡོད་གྲུའི་ཁྲུངས་ལ་མན་ནེ་མུན་ནེ། ངན་ཤེད་ཁྲེར། བསམ་ངན་ཁོག་བཟུང་བ་སྤུ་ཕྱི་དད་ལྷའི་བར་ཧི་སྙེད་ཅིག་གདའ་སྟེ་ལང་པ་ཅིག་དང་ཁྲུམ་པ་ཅིག་ཀ་སྔར་ཡང་བྱུང་། ད་དུང་ཡོང་བ་འདི་ལར་མི་གོ་བར་འདུག་ལགས། དེ་རྗེས་ཨུ་རྒྱན་རྫོང་དུ་དགོངས་རྫོགས་གྲོལ་ནས། འཛགས་སུ་རབ་གནས་ལ་འགྲོ་དགོས་སྐབས་ཆུ་བྱང་ཀ་རྒྱུད་ནས་ཕྱིན། གྲྭ་ཚང་ཆེན་མོར་རིན་པོ་ཆེ་ཚུལ་ཁྲིམས་པས་གསུང་ནན་ཅན་བྱོན་ནས་ཁོར་ཙམ་ཕྱིན། ཚོགས་པ་རྣམས་ལ་ཆོས་འབྲེལ་སོགས་ལེགས་ལམ་ཆར་བྱུང་། དེ་ནས་འཛགས་སུ་ཕྱིན། དེ་སྐབས་ཞག་པོ་དགུ་བསྡད། ཁྲུང་པོའི་ཡིན་ཐང་ཞལ་ཕྱི་ནས་གསོལ་བ་བཏབ་པས་མེ་ཏོག་གི་ཆར་ལག་པས་བཟུང་དུ་བཏུབ་པ་ཙམ་སྙིན་མེད་དུ་བྱུང་། ལན་ཅིག་སྣག་ལུང་རིན་པོ་ཆེ་སྐུ་བག་ཙམ་སྐྱེལ་བ་ཞིག་རྨི་ལམ་དུ་

བྱུང་བས་བློ་ཙུང་མ་བདེ། འདི་སྐབས་སྐུ་སྐྱེལ་བའི་འགོ་ཙམ་ཡིན་ཚོད་དུ་གདའ། ཚོགས་པ་རྣམས་ལ་རྒྱུ་སྡེ་ལྡེའི་དབང་ཆེན་མོ་དང་གསེང་ཆོས་ཚུང་བ་རྣམས་བཤད། ཞུང་བསྡུས་འགའ་ཞིག་ལ་སྲུ་ཁའི་ཆོས་སྐོར་རྣམས་ཀྱང་བྱས། རིན་པོ་ཆེ་འཕྲིན་ལས་བཀྲ་ཤིས་པའི་ནང་རྟེན་ཐུབ་པའི་གསེར་སྐུ་ལ་རབ་གནས་བྱས་པའི་དངོས་གཞིའི་ཉིན་མོ་སྔོ་བསྒྲིགས་ནས་རླུང་ཆེན་པོ་ཞིག་བྱུང་སྟེ། ལྕོག་རྩེ་མགུལ་ནས་འཕྱུར་དཀར་དང་ཚུང་འཆག་མེད་སྡེ་པ་ཀར་བསྟན་དྲུང་གི་ཕྱུག་ནས་བྱུང་འཕྲུལ་ཞིག་ཡོད་པ་དེ་ཞལ་བའི་དཀྱིལ་དུ་འཕར་དེ་ཆག དེ་འཕྲུལ་སྟག་སྣ་ནས་ཞབས་དྲུང་དྲེ་བོ་སྤྲུལ་པའི་སྐུས། སྟག་སྣར་ཁོར་ཙམ་ཡོང་དགོས་གསུང་བའི་འབོད་མི་ཞིག་གནང་བྱུང་། དེ་ཉིན་ཀ་ཞུག་ནས་ཀྱང་འབོད་མི་བྱུང་། དེའི་སྔ་ནུབ་སྨི་ལམ་དུ་ཁ་ཆེ་པཎ་ཆེན་ཡིན་ཟེར་བའི་པཎྜི་ཏ་རྒྱ་གར་གྱི་དགེ་སློང་རྒན་པོའི་རྣམ་པ་ཞིག་བྱུང་བའང་རྒྱ་འདྲེའི་ཚོ་འཕྲུལ་དུ་ཤེས་ནས་སྤྲུལ་བསྒྱུར་གྱི་འདུལ་དགོས་སྙམ་པ་.ལ་ཡོང་མ་བྱུང་བར་གཉིད་སད། སྨི་ལམ་དེ་དང་དཀར་ཡོལ་ཆག་པ་ལ་རྟོག་དཔྱད་ཙུང་ཟད་བྱུང་བས་དེ་སྐབས་གཉིས་ཀ་ལ་མ་ཕྱིན། སྟག་སྣ་ནས་ཚུར་ཧ་འདྲེན་ཞིག་གནང་བྱུང་། འོན་ཀྱང་ལྟས་དེ་འཛགས་པ་སྤྲུལ་པའི་སྐུ་དང་། ཞབས་དྲུང་དེ་ཕོ་གཉིས་ཀ་རིང་པོར་མི་བཞུགས་པ་ལ་ལྟ་བར་འདུག མགོན་ཁང་གི་རྡོ་སྐུའི་དྲུང་དུ་ནུབ་ཅིག་གསོལ་བ་འདེབས་ཀྱིན་བསྡད་པས། མགོན་གཡག་རྣམས་ཐག་རིང་པོ་ན་འཁྲུམས་ཤིང་ཡོད་འཁྲོ་ལ་ནུབ་མོ་དེ་ཀ་ལ་ཐམས་ཅད་འདུས་ནས་གླིང་གསེབ་ཞུལ་ཞིང་ངར་སྒྲ་འབྲིན་པ་བྱུང་། ཡོང་ཁར་ཆོས་ཅིག་བཤད་པ། དཔོན་ཚུང་སོགས་ཆོས་ཁྲིའི་ལྟག་ཏུ་བསྡད་སོང་། བར་སྐབས་ཚོ་གཉིས་སུ་འགྲོ་བའི་ལྟས་སུ་གོ་ནས་བླ་བོ་ཚོ་ལའང་འཐབ་དགོས

བྱུང་། ཚུར་ལམ་ཆུམས་སུ་ཆོས་རྗེ་སྐལ་བཟང་བ་དང་གསུང་གླེང་འཕེལ་བར་བྱས། གསེར་མདོག་ཅན་དུ་བླ་ཕྱེད་སྐོར་བསྡད། ས་སྐྱ་བཀའ་འབུམ་གྱི་ལུང་གི་འཕྲོ་དང་རྗེས་གནང་སྣ་ཚོགས་པ་དང་ཆོས་ཐན་ཐུན་རྣམ་གྲངས་མང་བར་བྱས། ཡར་ལམ་བསམ་འགྲུབ་རྩེར་ཞག་བཅུ་བདུན་སྐོར་བསྡད་ཞལ་ངོ་སོ་སོར་ཆོས་བཀའ་མང་རབ་དང་། རང་གི་བླ་ལ་སྟོད་པའི་དོན་གཉེར་འགའ་ཞིག་ལ། རྒྱུད་བླ་མ་ཐོགས་མེད་འགྲེལ་ཆེན་དག་བཅས་པའི་ཟབ་བཤད་བྱས། དེ་ནས་ཁྲི་ཁང་དུ་རིན་པོ་ཆེ་ཀ་བཞི་ནས་ཀྱང་ཕེབས་བདེ་མཆོག་སོགས་དགོངས་བཞེད་ཀྱི་ཆོས་བཀའ་ཡང་མང་དུ་ཕུལ་སྔར་ལས་ལྷག་པར་གུས་པ་ལྟར་མཛད་ཀྱིན་འདུག ཡར་ལམ་པ་སྣམ་དུ་ཁོར་ཙམ་ཕྱིན་ནས། བསམ་སྡིངས་སུ་སླེབ་འཕྲལ་མཚམས་བསྡམས། རྒྱལ་རྩེར་འགྲོ་དགོས་བྱུང་དོགས་པའི་སྣང་བ་ཅིག་ཤར་བ་ནས། པ་སྣམ་དུ་སྡེ་པ་ཀར་བསྟན་དྲུང་དང་ཡང་གླེང་སླེང་བྱུང་། དེ་ཡང་རྒྱལ་རྩེ་ནས་བདག་པོ་རྒྱལ་བའི་དྲུང་འབྲུག་པའི་བུ་ཆེན་རྗེ་ལྷ་རྩེ་བ་ལ་ཐུགས་མོས་ཆུག་ཅིང་བཀའ་ཆོས་གསན། རྟོགས་ལྡན་རྣམས་དང་ལྷན་དུ་རླུང་ཁྲིད་སྐྱོང་བར་མཛད། དེ་སྐབས་གཟིམས་ཆུང་འོད་ཀྱིས་ཁྱབ་པ་དག་དབུ་ལ་མི་འབར་བའི་ཉམས་སྣང་བྱུང་གསུང་། ངེད་གསེར་མདོག་ཅན་ན་ཡོད་དུས་སྨན་དཔོན་པ་བརྒྱུད་ནས་ཧི་ལྟར་ཡིན་འདྲི་བར་གནང་བྱུང་བ་ལ། ངས་ནི་བདེན་པ་རང་ལ་རྒྱལ་འགོང་གི་ཆོ་འཕྲུལ་ཡིན་ལས་ཆེ་ཞུས་ནའང་། ཤིན་ཏུ་མ་དགྱེས། རིན་པོ་ཆེ་ལྷ་རྩེ་ནས་ཕྱག་རྡོར་གཏུམ་པོའི་བསྙེན་སྒྲུབ་ཀྱི་རྟགས་ཡིན་པར་ལུང་བསྟན་དབུས་དབྱུང་མཛད་གདའ། རྟགས་དེ་ཚོ་བྱུང་ནས་ཟླ་བ་ལྔ་དྲུག་གཅིག་སོང་བའི་འདི་སྐབས་ངེད་མཚམས་བསྡམས་ནས་ཞག་བདུན་སོང་སྐབས། བདག་པོ་སྐུ་འདས་ནས

དགོངས་རྫོགས་ལ་འབོད་མི་སླེབ། ཞག་ཤས་ནས་དུས་ཆོད་ཆོས་གྲངས་དང་
བསྟུན་རྒྱལ་རྩེར་ཕྱིན། བྱང་བཞུ་སོགས་བྱ་བར་འོས་པ་རྣམས་འབད་དེ་བགྱིས།
བདག་པོ་དེ་སྐུ་མོ་ནས་ཐུགས་དམ་འཕེལ་ཤིང་ཐུགས་རང་བཞིན་བཟང་བ་དགེ་
ཕྱོགས་ལ་དགར་བ་ཞིག་ཡོད་ནའང་། ཕྱིས་ཉིང་ཐུགས་སུ་བར་ཆད་ཞུགས་པའི་
རྣམ་པས་འོས་བབ་མེད་པ་ལ་ཁྲིམས་གཅོད་ཚན་ཅན་སོགས་སྣ་ཚོགས་མཛད།
ད་དེ་རང་སེམས་ཀྱི་གནས་ལུགས་རྟོགས་བྱུང་གསུང་གིན་སྡིག་པ་ལ་ཡེ་མི་མཛེམ་
པ་ཞིག་བྱུང་ཞིང་། འདི་སྐབས་ཀྱང་བསྲེ་འཕོའི་རླུང་སྒོམ་པ་ཡིན་གསུང་ནས་ཁྲུང་
བག་མེད་གསོལ་སྐུ་འཁྲུམས་བྱུང་བས་རྐྱེན་བྱས་པར་གདའ། སྐུ་གཤེགས་ནས་
དགོངས་རྫོགས་ཀྱང་རྟབ་རྟེབ་ལས་མ་བྱུང་སོང་དེར་ཡུན་རིང་ཡང་མ་བསྡད།
ངེད་དང་བྱང་བའི་ཡུམ་ཆེན་མཁོན་སེལ་དུ་སོང་བའི་ཁྲུངས་ལ། གཉེན་ཚན་གྲ་
བསྒྲིགས་སུ་རློམ་པའི་རྒྱང་རྩེ་རྩེ་ཆེན་གཉིས་ཀ་མ་མགུ་བའི་ནག་ལོག་གོ་ལོག་ལ་
སོང་། སྡོང་པོ་ཁོག་རུལ་གྱི་བླ་མ་དང་ཆོས་རྫུས་ཕོ་མོ་ཚོ་ངོམ་ངོམ་འདྲ་བྱེད་ཀྱིན་
འདུག་སྟེ། གང་ཡང་མ་འགོར་བར་ཅི་འདྲ་ཅིག་བྱུང་ཀུན་གྱིས་ལྟོས་ཤིག །ཨོཾ་
བཛྲ་གུ་རུ་པདྨ་སིདྡྷི་ཧཱུྃ། སླར་ཡང་དགུན་ཐོག་དེ་བསམ་སྡིང་དུ་དགེ་སྦྱོར་གང་
ཡོད་དང་། ཉིན་མོ་ལྷ་རྟོག ཕྲན་བུ་སོགས་བརྩོལ་པ་ཧ་ཅང་ཆེ་བ་མ་ཡིན་པ་ཞིག་
ལ་ལུས། རྨི་ལམ་གཟུང་བས་ཡུལ་སྣང་གི་བཀོད་པ་ཤམྦྷ་ལ་དང་པོ་ཏ་ལ་སོགས་
ངོ་མཚར་ཆེ་བར་བྱུང་། དུས་གཏོར་གྱི་བསྐང་གསོ་བྱས་པ་ཅིག་ལ། གཏོར་མའི་
དབུས་ནས་བཙོ་འཕྲོན་པ་དང་། ཟིལ་ཆེན་པོ་བཟོད་པར་དཀའ་བ་བྱུང་། དེ་
རྗེས་ཞི་བའི་སྦྱིན་སྲེག་ཀྱང་མང་དུ་བྱས། འདི་སྐབས་དོན་གྱི་སླད་དུ་མཚན་ནས་
སློས་ཏེ། སྟག་ལུང་རིན་པོ་ཆེ་རྗེ་བཙུན་ཀུན་དགའ་བཀྲ་ཤིས་ཞིང་བརྗེས་པའི་

གདམ་སྐྱོལ་བ་དང་། ཐུགས་དམ་གསལ་འདེབས་ཀྱི་རྟེན་སྐྱོལ་བ་དང་། ཞུས་འབུལ་དང་རྟེན་བཞེངས་སོགས་གང་ཅིར་སྟུ་ཁྱད་ཆེ་བའི་གལ་ཆེ་ཡོད་ཚུལ་གྱི་ནན་ཆགས་འབོད་མི་ལ་གཟིམས་དཔོན་ནམ་མཁའ་གནང་བ་ལྟར་མི་རིང་བར་ཆས། འདོལ་བྱུང་དུ་ཞག་གསུམ་པ་ཞིག་བསྡད། དེ་མིན་ལམ་དུ་འགོར་བ་མེད་པར་ཞུགས། སྣང་ཀར་རྩེར་ཞག་ལྔ་པ་ཞིག་དང་། འབྲང་ཕུར་ཡང་ཞག་ཤས་བསྡད། ལྷུན་རབ་ཏུ་ཕྱིན། སྐྱིད་ཚལ་འོག་གི་མཁན་སློབ་རྣམས་ཀྱིས་དགོན་པར་ཤོག་གསུང་བ་ལྟར་གྱི་ཆོས་ཁྲིའི་སྟེང་ནས་ཚོགས་པ་རྣམས་ལ་བླ་མའི་རྣལ་འབྱོར་ཞིག་བྱས། ཡོལ་རི་གོང་དུ་མགོན་པོ་ལ་བསྐང་གསོ་དང་སྤྱན་གཟིགས་འགའ་ཕུལ་གསོལ་བ་བཏབ་པས་བྱིན་རླབས་ཀྱི་རྟགས་མཚན་ཡང་ཅུང་ཟད་བྱུང་། ཕར་ལམ་གྱི་རེ་ལྷ་ཁང་དུ་ལྷ་རིན་པོ་ཆེའི་ཕྱག་གི་འཕེལ་གདུང་སྤྱན་དྲངས་ཕྱག་མཆོད་ཕུལ་མགོན་ཁང་ཡང་མཇལ་ཙམ་བྱས། ཤིན་ཏུ་ཞག་པོ་གཉིས་བསྡད་ཚེ་དབང་སོགས་དགོངས་བཞེད་ལྟར་བགྱིས། ལྷ་སར་ཡང་ཕྱིན། འདི་སྐབས་རྨེ་རུ་བའི་སློབ་དཔོན་གྱི་ལས་བྱེད་བྱས། སྡེ་པ་དགའ་ལྡན་པའི་དམག་མལ་གྲོ་གོང་མཁར་ལ་བཏེག་གྲུབ་ཙམ་གྱི་སྐབས་སུ་འདུག སྡེ་སོར་ལྷ་སར་སྡོད་སྐབས་དགའ་ལྡན་ཁང་གསར་ནས་རྩ་ཤིང་གི་མཐུན་རྐྱེན་ཕྲན་བུ་ཡོང་ཀུན་ཡོད་ནའང་འདི་སྐབས་ཡེ་མ་བྱུང་། ལྷོ་ངོས་བརྒྱུད་ནས་གླང་ཐང་དུ་ཕྱིན་རྒྱལ་རྩེ་ནས་བླ་མའི་ཞབས་དྲུང་གིས་དེའི་གོང་ཙམ་དུ་འབྲུག་པ་སྤྲུལ་པའི་སྐུ་དཔོན་སློབ་སྤྱན་འདྲེན་མཛད་འདུག་ཅིང་ད་རུང་མྱུར་སྟབས་འབྲུག་པ་དཔོན་སློབ་ཀྱི་ཕྱག་ཕྱི་ལ་ཕེབས་རྒྱུ་ཡིན་པར་འདུག་ཟེར་བས། རེ་ཞིག་རྒྱལ་རྩེ་ལ་ཡང་ཐེགས་པ་མི་དགའ་ཞིང་། འབྲུག་པའི་སྐར་སོགས་གཞན་ལ་ཡལ་ཡུལ་ཡང་ཡེ་མི་ལེགས། འདི་ཕྱོགས་སུ

ཡང་འདུལ་བ་ཡུལ་ལུགས་དང་བསྟུན་པའི་གནང་སྒོ་དང་། ཆོས་སྤྱོད་བསྐང་གསོ་སོགས་ཀྱང་ཕྱི་ལྟར་དུ་སྔེ་འདི་ཁ་དང་མཐུན་པ་མཛད། དཔོན་སློབ་ཚུར་བསྡུས་ཀྱི་དང་ནས་མ་མཐའ་ཡང་ལོ་གསུམ་གླང་ཐང་རང་དུ་བཞུགས་པ་འཐད་ཚུལ་ཞུས་ཏེ་ཕྱག་གཡོག་གི་སྐབས་སུ་སོང་བ་ཡིན་ནམ། དེ་རྗེས་བླ་གཅིག་ཙམ་ནས་འབྲུགས་པའི་སྐར་ལ་ཐེགས་གདའ། དེ་རྗེས་རྒྱལ་རྩེར་ཕེབས། དེ་ལ་བརྟེན་ནས་ལོ་བརྒྱད་ཙམ་གྱི་བར་དུ་གདམ་ངག་ལ་མཛད་དཀའ་བ་བྱུང་སོང་། །དེ་ནས་ངེད་ཀྱི་ལྷུན་གྲུབ་རྫོང་བརྒྱུད་སྟག་ལུང་པའི་སྟར་འཕྲུད་ཀྱི་སྒྲིགས་བཀོད་དང་བཅས་སྟག་ལུང་དུ་སླེབ། དེའི་གནངས་ཉིན་མཆོག་གི་སྤྲུལ་པ་ཞབས་དྲུང་རིན་པོ་ཆེ་དང་མཇལ། དེ་སྐབས་རྟེན་བཞེངས་ཀྱི་རྒྱུ་ཚོགས་ལ་འདྲི་བའི་དོན་དུ་སྔ་ཕྱིར་གསེར་ཞོ་ལྔ་བཅུ་ཙམ་དང་། གཞན་ཡང་རང་རེ་ལ་ལྷོས་པའི་གང་ཡོད་དཀྲུགས་པའི་ཚུལ་དུ་ཕུལ། བླ་བ་གཉིས་ཙམ་དབང་ལུང་འཁྲིད་སོགས་ཆོས་ཀྱི་རྣམ་གྲངས་མང་པོ་རང་དགོས་ཕེབས་པ་ལྟར་སྔ་དྲོ་ཉི་མ་ཤར་ཙམ་ནས་ཉི་མ་ཕྱེད་ཡོལ་གྱི་བར་ལ་ཅི་ནུས་ཅི་ལྕོགས་སུ་ཕུལ། ཞབས་དྲུང་དུའང་། བླ་མ་གསང་འདུས་དང་ཐུགས་སྒྲུབ་དང་དྲག་དམར་པདྨ་གླིང་པའི་ལུགས་སོགས་ཆོས་མང་རབ་ཞུས། ཉིན་ཕྱེད་མན་བཀའ་ཆོས་འབུལ་བ་རྫོགས་ནས། དོན་གཉེར་འདྲ་ལ་ཆོས་ཐན་ཐུན་འདྲ་ཡང་བྱས་ཤིང་། ཕལ་ཆེར་ནི་ཞབས་དྲུང་གོང་མ་དེ་མི་བཞུགས་པས་བག་གྲང་བའི་རྣམ་པ་དང་། སྔོ་དེ་དང་རང་རེའི་ལག་གཡོག་སོགས་གང་ལའང་ཡིད་འདྲེ་བ་ཡང་མི་འདུག་ནས། གཡས་གཡོན་གྱི་སྤྱང་རི་བྲག་འོག་ནེ་གསིང་དུར་ཁྲོད་སོགས་འོག་ལ་ས་རྣམས་སུ་ཕྱིན་ནས་མཉམ་གཞག་གཙོ་བོར་བྱས། རིན་པོ་ཆེ་གོང་མའི་གདུང་ནི་ལོ་དེ་ནང་དུ་ཞུ་འབུལ་མི་གནང་

བར་ཐག་ཆོད་སོང་། རབ་གནས་ནི་སྤྱི་སོར་སྐུག་ལྷུང་ན་དབུ་བླ་རེས་མཛད་པ་ཀ་མང་བ་འདུག་སྟེ་ཞབས་དྲུང་འདི་ཉིད་ཀྱིས་རྟེན་བཞེངས་གནང་བ་ཐམས་ཅད་ལ་ཞལ་ངོ་མ་གཏོགས་བླ་མ་གཞན་གྱིས་རབ་གནས་མི་མཛད་པ་ཅིག་འདུག་པ་དེ་ད་ལྟའི་ཞབས་དྲུང་འདི་རང་གི་དགོངས་བརྟད་ཡིན་སྣང་བ། དོན་ནི་རི་བོ་ཆེ་བ་ལ་དཔེ་འདྲ་གནང་བ་ཡིན་པར་འདུག དེ་ཕྱིན་ཕྱག་གཡོག་བྱེད་རྒྱུ་ཡང་མི་འདུག་པས་མྱུར་དུ་འགྲོ་བའི་དགོངས་གྲོལ་ཡང་ཡང་ཞུས་ཀྱང་། ཀར་དགེའི་དུས་འབྲུག་འདི་ཅི་འགྱུར་མི་ཤེས་པས་སྡོད་དགོས་ཚུལ་གྱི་བཀའ་ནན་མ་ཆོགས། བདག་རྗེ་བོ་ཡབ་སྲས་རྣམས་ལ་ཤིན་ཏུ་མོས་གུས་ཆེ་བས། སྤྱི་གོང་ཕྱོགས་འདིར་ཡོང་རེས་ཀྱིས་རྟ་བསྒྲེང་མཇལ་བ་དང་ཞབས་ཏོག་གང་གྲུབ་རེ་བྱེད་ཀྱིན་ཡོད། ཁོང་ཚོ་ཡང་དགའ་ཆོར་ཆེན་པོ་བྱེད་ཀྱིན་ཡོད་ནའང་རྟ་བསྒྲེང་དགོན་མི་དམངས་ལ་སྐུག་ལྷུང་ནས་ཀྱང་སྐྱིད་དར་ཡག་པོ་མ་བྱུང་གདའ། ཁོང་ཚོས་ཀྱང་སྐུག་ལྷུང་ལ་བློ་ལོག་བྱས་སོག་པོ་ལ་འཇུས་འདུག་པས་རྟ་བསྒྲེང་བ་ལ་སྤུར་ལུགས་ལྟར་བྱས་ན་བླ་མའི་དམ་ཚིག་ལ་གནོད་པར་འདུག་པས་འདི་སྐབས་བཏང་སྙོམས་སུ་བཞག སེར་གླིར་མཚམས་བདུན་ཕྲག་གཉིས་པ་ཞིག་བྱས། དེར་དགེ་སྦྱོར་འཕེལ་ཞིང་ཉམས་བཟང་བ་ཞིག་བྱུང་། མཚམས་གྲོལ་ནས་དཔོན་ས་གང་སྐྱིད་དང་རྗེ་བཙུན་དྲུང་ཕེབས། ནི་གུ་སོགས་དགོངས་བཞེད་དང་མཐུན་པའི་ཆོས་འགའ་རེ་བྱས། ཉིན་གཅིག་དབུ་ཁང་ལ་རི་ལྟས་བྱེད་དུ་ཕྱིན་རྗེ་ལ་འཁར་བའི་རྗེས་ཤིག་བྱུང་ཟེར། ཉམས་འུར་རེ་བ་ཅིག་གིས་ཡིན་མིན་དཀའ་མི་དགའི་རྟོག་དཔྱོད་ནི་གང་ཡང་མ་བྱུང་དེའི་གྲགས་པ་ཡམ་མེ་བ་ཞིག་གིས་ཁྱབ། དེ་རྗེས་ཕུ་མདོར་ཕྱིན། སྟེ་པའི་དྲུང་ལ་དབང་བསྐུར་སོགས་འགའ་ཤས་ཕུལ། སྨི་ལམ་དུ

རྗེ་བཙུན་མ་འཕགས་མ་སྒྲོལ་མ་སྔོ་ལྗང་གི་སྐུ་ཤིན་ཏུ་གསལ་བ་ཞིག་བྱུང་། ནང་པར་དགོན་པ་བ་ཆེན་པོའི་ཐུགས་དམ་རྟེན་ཡིན་ཟེར་བ་བྲིས་སྐུ་རྙིང་པ་ཞིག་ལག་ཏུ་འབྱོར་པས་དགའ་བ་ཆེན་པོ་སྐྱེས། གཉན་ཐོག་ཏུ་ཁོར་ཙམ་ཕྱིན། རྗེ་བཙུན་མའི་སྐུ་བརྙན་བྱིན་རླབས་ཅན་དང་། ཀ་ལོའི་ཐུགས་དམ་འབུམ་ཆ་སོགས་ལ་ཕྱག་མཆོད་སྨོན་ལམ་བཏབ། གཉན་ཐོག་རྫོང་གི་རྣམ་སྲས་ལྷ་ཁང་སོགས་ཀྱང་མཇལ། སླར་སྟག་ལུང་དུ་སླེབ་སྐབས་ངམ་རིང་ནས་དཔོན་ས་མངའ་བདག་དྲུང་སྐུ་འདས་པའི་བསྔོ་རྟེན་སྐྱེལ་བའི་མི་སྣ་སྤྲེལ་མ་འབྱོར། དགོངས་རྫོགས་དངོས་གཞི་གྲོལ་ནས། བླ་མ་དགེ་བཤེས་བཟང་དགུ་ལ་ཐུགས་དམ་འདོགས་འབུལ་བར་གནང་བར་གདའ། མངའ་བདག་དྲུང་དེ་ཕྱག་འཚལ་ཁར་མགོ་ཐོག་པའི་རྣམ་པས་ཁོང་རང་གཤེགས་ཁར་དམ་ཚིག་ཉམས་པ་ཡིན་ཀྱང་སྨོན་ལམ་ཡང་དག་པ་བཏབ། མི་སྣས་ཡུལ་དུས་གཞན་དུ་སྣ་ཚོགས་ཤིག་གླེངས་འདུག་ནའང་དེ་ལ་གྲུབ་འབྲས་རང་ནི་ཅང་མ་བྱུང་བ་འདྲའོ། །རྗེ་བཙུན་མའི་ཐང་ཀ་རྙིང་པ་དེ་ལ་གོང་གཤམ་སོགས་གསར་པ་གསོལ། རབ་གནས་སྐྱུར་མ་བྱས་པས་མེ་ཏོག་མང་པོ་སྐུ་ལ་ཆགས་པ་དང་། རྨི་ལམ་ཐབས་སུ་ཡི་གེ་བརྒྱ་པའི་སྒྲ་ཤིན་ཏུ་གསལ་བར་གྲག་པ་སོགས་ཡ་མཚན་པའི་ལྟས་མང་པོ་བྱུང་། དམག་བྱུང་དུས་རྒྱལ་ཁམས་འཛིག་པ་ལས་སྐྱོབ་ཐུབ་པའི་རྟེན་འབྲེལ་ཡང་ངེས་འགྲིག་གདའ། དེ་ནས་ཟླ་བ་གཅིག་ཙམ་དུ་ཆོས་ཞུ་འབུལ་གྲོ་རེ་བ་བྱུང་། དེ་མཚམས་གཙང་པའི་དམག་འཕན་ཡུལ་དུ་སླེབ། འབྲི་ཁུང་གོ་གཉིས་ནི་དམག་འབོད་མཁན་དངོས་སུ་ཀ་གནང་། གཞན་ཐམས་ཅད་ཀྱིས་ཀྱང་མི་སྣ་བསྟུན་ཕྱོགས་སྤུ་མོ་ནས་སླེབ་ཡོད་འདུག་ཀྱང་རྒྱལ་དུ་དམག་མ་སླེབ་པར་སྟག་ལུང་ནས་མི་སྣ་གནང་བ་ཡང་མ་བྱུང་།

སྡེ་པ་དགའ་ལྡན་པ་དང་ཐུགས་འབྲེལ་ཆེས་པས་ཕྱི་ལྟར་ན་ཕྱོགས་སུ་ལྟུང་བ་ལྟར་ཡང་སོང་ནས་ཤིན་ཏུ་ཐུགས་འཚབ་ཆེ་བས་འཕན་ཡུལ་ན་ཡོད་པའི་མངའ་ཞབས་ཚོ་སྲུང་སྐྱོབ་ལ་བདག་མི་འགྲོ་ཁ་མེད་ཀྱི་བཀའ་ནན་གནང་། ཡུལ་ཚོ་སོ་སོ་དང་ལྟུང་ལུང་ཆོས་སྡིངས་པ་སོགས་དབུ་ཙུགས་ཀྱི་འབོད་མི་ནན་ཅན་མང་པོ་བྱུང་། དེ་མཐུན་འགྲོ་དགོས་ཤར་བས་ཐོག་མ་ཉིན་པོར་ཕྱིན་ཞག་བཞི་ཙམ་བསྡད། དེ་རྗེས་ལྟུང་ལུང་ཆོས་སྡིངས་སུ་ཕྱིན། ཡུལ་ཚོ་སོ་སོར་ངེད་རེའི་གྲྭ་པ་རེ་རེ་ཙམ་བསྡད་པས་ཀྱང་སྲུང་སྐྱོབ་ཐུབ་ཅིང་ཕན་འདོགས་ཆེ་བ་རང་བྱུང་། ཡོངས་བསྒྲིལ་དམག་གི་འགྲོས་དང་བསྟུན་ཟླ་གཅིག་ལྷག་ཙམ་འཕན་ཡུལ་དུ་འགོར། དགའ་མོར་སྡེ་པ་ཀར་བསྟན་དྲུང་དང་མཇལ་དུས་ད་ལོའི་དམག་འདི་ཀུན་ཡང་ཕྱོགས་སྡེ་པ་རང་ལ་ཕན་ཆུང་། ད་དྲུང་ཀར་དགེའི་འཁྲུག་པ་ཡོང་ཤས་འདུག་ནའང་ད་ནི་སླར་དམག་མི་གནང་བ་རང་ལེགས། གནང་ན་སྐུ་ཚེ་ལ་ཤིན་ཏུ་རང་གནོད་ཐག་ཆོད་ཞུས་ཏེ། སྡེ་པའི་དགོངས་པ་ལ་ཀར་ལུགས་ལ་ཀོ་ལོང་བྱེད་པར་འདུག་སྙམ་པའི་གོ་བ་ལོག་པ་ཤར་སོང་ནའང་། རང་རེའི་དྲང་པོ་རང་ཡིན་པ་ཕྱིས་རང་རྟགས་བསྟན་པ་དེར་གདའ། གཞན་ཡང་འཕན་ཡུལ་སྤྱི་ལ་ཞྭ་དམར་བའི་རྫོང་ལ་དགོས་རྒྱུའི་ཤིང་གཅོད་ཀྱང་ཞུ་ངོ་བྱས་པས་དེ་སྐབས་ནི་རྩ་བ་ནས་ཆོགས། ཇ་པ་དང་དགོན་གནས་སོ་སོར་ཇ་འདོན་མཛད་པ་ཀུན་ལའང་ཞུ་ངོ་ཕལ་ཆེར་འགྲུབ་པ་སོགས་འདི་སྐབས་རང་རེས་སྐྱོ་བོ་མང་པོ་ལ་ཕན་ཐོགས་པར་བྱུང་ཞིང་། དེ་མིན་ན་ཁྲིད་པར་སྡུག་ལུང་པ་ལ་མངའ་ཞབས་ལ་གོང་ཤོར་ཆེན་པོ་ཡོང་ངེས་པར་འདུག་ཀྱང་རང་རེས་ཞབས་ཏོག་རེ་འགྲུབ་བྱུང་བསམ་པ་ཡོད། དང་པོ་ཁྲི་ལོའི་སྐབས་ཀྱི་སྨི་ལམ་དེ་ཡང་ཐོག་ཏུ་ཁེལ་བར་གདའ། འོན་ཀྱང་སྙིགས་དུས་ཀྱི་མི་

རྣམས་ངོ་མཚར་ཆེ་སྟེ། དམག་མ་ལོག་པར་ལ་སྐྱི་སྡུག་ཐམས་ཅད་ཁྲིད་ལ་རག་ལས་ཟེར་ལན་ཅིག་མ་ཡིན་པར་སྒྲོག་པ་ལ། དམག་ཕྱིར་ལོག་འཇིགས་པ་དང་བྲལ་བ་ན་འཕྲལ་དུ་རང་འགྱུར་ཏེ་ངོ་ཤེས་བྱེད་པ་ཡང་དཀའ་ཞིང་ཚིག་གི་གཏང་རག་རེ་ཡང་མི་གཏོང་སྟེ། སྟག་ལུང་པ་ཆོས་སྐྱོང་བཟང་པོ་ལ་འཇིགས་པ་ཡིན་ནོ་ཞེས་བྱ་བ་དང་སོག་པོ་ལ་འཛེམས་པ་ཡིན་ནོ་ཞེས་དྲིལ་སྒྲོག་པར་བྱེད་དོ། །དུས་འཁྲུགས་འདི་དུས་རྗེ་ལ་སྣང་པའི་མཁན་པོ་སོགས་གོང་པོ་ཀར་སྲིད་ཀྱི་དགེ་འདུན་སེར་དམག་རྣམས་ཀྱི་རྨི་ཊུ་བླ་མའི་དགོན་པ་བཤིག་དེའི་གསེར་ཆོས་མང་པོ་སྟེབས་ལ་བཞུ་ནས། དཔོན་སློབ་ཡོན་བདག་དང་བཅས་སྒོ་བཤའ་བྱེད་པ་སོགས་ཆོས་འགལ་གྱི་སྤྱོད་པ་ཏ་ལས་ཀོ་ལས་རྣམས་ལ་ཡིན་སྐྱོ་ཤས་ཆེ་ཞིང་། ཅེས་ཀྱང་དགོས་མེད་ཀྱི་བློ་དང་དགེ་སྦྱོར་ལ་བསྐུལ་མ་ཆེར་བྱུང་། དེ་ནས་སྟག་ལུང་དུ་ཁོར་ཙམ་ཕྱིན། གླིང་གི་གྲྭ་པ་ཕལ་ཆེར་ཞིག་ད་རེས་ཁྲིད་ཀྱིས་ཕོ་བྱས་པ་ཡིན་ཟེར་དགའ་ཚོར་ཆེན་པོ་བྱེད་དུ་བྱུང་། ཞབས་དྲུང་རིན་པོ་ཆེ་ཐུགས་ཟབ་པའི་རང་བཞིན་དུ་སྣང་ཡང་། དཔོན་ནི་ཞབས་ཏོག་སྒྲུབས་པ་ལ་ལེགས་སོའི་ཚིག་ཙམ་ཡང་མི་མཛད་ཀྱི་སྟེང་དུ་གནས་སྐབས་གཞན་ལ་བསྟོད་ནས་བཀའ་བསྐྱོན་པར་མཛད་དོ། །དེ་ལྟ་ན་ཡང་བླ་མའི་ཞབས་ཏོག་ཡིན་བསམ་བློས་ལོངས་པར་བྱས། ངེད་ལྟ་བུ་ལ་བྱང་ཆུབ་སེམས་དཔའི་རེ་བ་ཅི། འོན་ཀྱང་། གང་ལ་བདག་གིས་ཕན་བཏགས་པའི། །རེ་བ་ཆེ་བ་འགའ་ཞིག་གིས། །ཤིན་ཏུ་མི་རིགས་གནོད་བྱེད་ནའང་། །བཤེས་གཉེན་དམ་པར་ལྟ་བར་ཤོག །ཅེས་པའི་དོན་ཡང་དེ་སྐབས་སྙིང་ཐག་པ་ནས་སྐྱེས། སྟག་ལུང་ནས་ཕྱིར་འོངས་དུས་ལྷུན་གྲུབ་རྫོང་དུ་ཞག་གསུམ་བསྡད་སྡེ་པའི་དྲུང་གིས་དགེས་དགེས་སུ་མཛད་ཅིང་། མེ་སྡེའི་

ཁོག་གི་ཇ་པ་སོགས་ཕལ་ཆེ་བས་ཀྱང་ཕན་གདགས་ཀྱི་དྲིན་གཟོ་འཕྲན་ཚོགས་དང་ཐ་ན་ཆིག་གི་གཏང་རག་ཚུན་ཆོད་ནས་འོས་སུ་འགྲོ་བ་ཙམ་བྱེད་ཀྱིན་སྣང་བས། བསམ་པ་ལ་ཆོས་པའི་ས་ལས་འཇིག་རྟེན་པའི་ས་མི་གཞི་ལེགས་ཤིང་བྱེད་པ་བཟང་བ་འདི་ནི་ཡ་རེ་ཆ་བསམ་པ་ཡང་ཡང་ཤར། དེ་ནས་ལྟུང་རྒྱབ། གླང་ཐང་། ཤིང་གྲོང་སོགས་སུ་འབོད་མི་བྱུང་བ་ལྟར་ཕྱིན་དུས། ཁོང་རྣམས་ནི་སྡིག་ལྕུང་པ་དང་ངེད་རྣམས་མོས་གུས་ནི་ངེད་རྣམས་ཆེ་ཆེ་ཙམ་ཡིན་པ་ལ། སྡིག་ལྕུང་ཁོ་ན་ལ་ཕྱོགས་སུ་ལྷུངས་པའི་ཕན་འདི་ཙམ་འདོགས་པ་སྙམ་པའི་མཐོང་ལྟས་རེ་བྱེད་ཀྱི་འདུག་སྟེ་སྡིག་ལྕུང་ལྟ་སྟེ་ནི་དེ་འདྲ་ཁྱེད་ཀྱིས་མ་གོ་འདུག་པ། འཇིག་རྟེན་སྒྱུ་མའི་གར་མཁན་འཁྲུལ་སྣང་གང་ཤར་གྱི་ཉམས་སྐྱོང་བ་བདེན་མེད་ལ་བདེན་ཞེན་ཅན་དུ་གདའ། རང་རེས་ལ་ས་ཆ་འདི་ཚོར་ཆགས་སྡང་གི་བཅོལ་གཉེར་མེད་སྙམ་ཞེ་ལ་འཛིན་པ་ཡང་མ་བྱུས་སེལ་སྦྱངས་དང་། དག་ཚངས་དང་བཤད་སྦྱངས་ཡང་མ་བྱུས། གང་དགའ་གྱིས་ཕན་སྙམ་ནས་ཡོངས། སྒོ་ལའི་ནང་ཁྱུགས་སུ་ཤུན་ནས་རབ་གནས་ལ་འབོད་མི་གནང་བ་དང་འཕྲད་དུས། ས་ཆ་དེ་ཁ་ནས་དྲུང་ཆུང་ལེགས་པོ་ཞིག་རྙེད། རྟེན་འབྲེལ་ལེགས་སམ་སྙམ་པ་ཤར། ཅུང་ཟད་ལེགས་པར་ཡང་འདུག ལྷོ་ངོས་སུ་དཔོན་སའི་དྲུང་གིས་སྡིག་ལྕུང་པ་ལ་ཕན་འདོགས་ཆེ་འདུག་ཅེས་དགྱེས་དགྱེས་དཔེ་མེད་མཛད། དེ་རེས་ཐུགས་སྙིང་ཤོད་ཀྱི་སྐབས་ཅི་ཡིན་པ་འདུག དགའ་ལྡན་ཁང་གསར་དུའང་ཡོང་དགོས་ཚུལ་ནན་ཆགས་གསུང་བ་ལྟར་ཕྱིན། ཞལ་ངོ་རྣམས་ལ་རྡོ་རྗེ་འཇིགས་བྱེད་ཀྱི་དབང་སོགས་འདོད་ཆོས་འདྲ་ཕུལ། ལྟས་བརྟག་པ་འདྲ་གྱིས་གསུང་བ་ལ། ད་ལོའི་གནས་ཚུལ་འདི་ཡང་མ་ལེགས་པ་ཆེ་སྟེ་ད་དུང་ལོ་ཤས་འཛམ་གང་ཆགས་དང

བསྙེང་ཆ་གང་ཆེ་མ་མཛད་ན་སྐྱོན་ཆེ་བ་རང་གདའ་ཞུས། སྣེ་གདོང་རྩེ་ནས་ལྕམ་དྲུང་གིས་ཀྱང་དེ་མཐུན་གྱི་གསུང་ཕེབས་དང་། སྦྲུ་བ་གདོང་གི་ཁྲུར་གཞིས་མཛད་ན་ཧི་ལྟར་གསུང་བ་ལ་ཡང་གཞན་ནི་མི་ཤེས་སྐྱོང་དང་གང་གནང་གི་རིང་ལ་གཡོག་རིགས་ལ་བྱམས་པོ་གནང་དགོས་ཞུས། ལྷ་སར་རྗེ་བོའི་སྐུ་གཉེགས་སུ་ངེད་དང་ཁོང་དཔོན་གཡོག་རྣམས་སྨོན་ལམ་ལྷན་ཅིག་མཛད་རྒྱུའི་ཁྲུངས་ལ་རིག་པ་འུར་སྨོན་ལམ་བྱེད་འཕྲོལ་བཞག་ནས་གནས་ཚང་དུ་ཡོག དེ་རྗེས་ཤུན་དུ་སླེབ་ནས་ཟླ་གཅིག་ཙམ་བསྡད། ཐུབ་པ་གནས་བཅུའི་གསེར་སྐུ་གསར་བཞེངས་གནང་བ་རྣམས་ལ་རབ་གནས་རྒྱས་པར་བྱས། རབ་གནས་གྲུབ་མཚམས་ལ་རྟེན་གཟི་བྱིན་རྒྱས་པ་དང་བག་དྲོ་བའི་རྣམ་འགྱུར་དེར་འདུས་ཐམས་ཅད་ལ་གསལ་བར་སྣང་བ་སོགས་བྱིན་རླབས་ཀྱི་རྟགས་མཚན་བྱུང་། ཤུན་ནས་ཞབས་དྲུང་དུ་རྒྱུ་སྐྱེ་ལྷའི་དབང་སོགས་ཤངས་ཆོས་ཆ་ཚང་ཞིག་དགོས་གནང་བ་ལྟར་ཕུལ་ཞིང་། དེ་ནས་སྟེ་ཐང་དུ་གསེར་ཁང་པའི་སར་ཞག་གཅིག་བསྡད་ཁྲིམ་དབང་ཞིག་ཀྱང་བྱས། སང་ཉིན་ཡུལ་ཚོ་ཐ་དད་པའི་རྩེད་སྣ་སྣ་ཚོགས་ཀྱི་བསུ་བ་དང་བཅས་བླ་ཆེན་དྲུང་གིས་འབོད་མི་གནང་བ་ལྟར་བདེ་བ་ཅན་དུ་ཕྱིན་དེར་ཡང་ཚེ་དབང་དང་མ་ཎིའི་ལུང་སོགས་དང་བླ་བྲང་དུ་ཡང་ཆོས་ཐན་ཐུན་སོགས་ཕུལ། ནང་པར་མཁར་རྡ་བས་ནན་ཆགས་བྱས་པ་ལྟར་ཁོར་ཙམ་ཕྱིན་ནས། ཆུ་ལྷོའི་ནོར་བུ་དགེ་འཕེལ་གྱི་རྫོང་དུ་སླེབ་ཙམ་བྱས། སྐྱི་རུ་བ་སྟེ་པ་ཀུན་རྒྱལ་གྱིས་མཐུན་རྐྱེན་ཕུན་སུམ་ཚོགས་པ་སྒྲུབ། ཁྲིམ་དབང་ཞིག་བྱས། དཔལ་ལྡན་གསང་ཕུར་ཕྱིན་རྗེ་བཙུན་སྒྲོལ་མ་རྩོད་རྒྱལ་མ་རྗེ་བོ་གདུང་རྟེན་རྗེ་བོའི་ཐུགས་དམ་རྣམ་རྒྱལ་མཆོད་རྟེན་ལོ་ཙཱ་བ་ཆེན་པོའི་སྐུ་ཐང་ཕྱག་གནས་མ་དང་། སློབ་དཔོན་རིན

པོ་ཆེ་འཁོན་བསོད་ནམས་རྗེ་མོས་བཞེངས་པ་ཕྱྭ་བ་ཆེན་པོའི་བྲིས་སྐུ་སོགས་རྟེན་ངོ་མཚར་ཅན་མང་པོ་དེ་རྣམས་ལ་སྤྲོས་མར་མེ་སྣན་དར་སོགས་བཟང་དུ་ཕུལ་སྨོན་ལམ་མང་དུ་བཏབ། དེ་ནས་རིམ་པས་བརྒྱུད་དེ་འོངས་ནས་དྲང་སྲོང་སྲིན་པོ་རིར་རྟེན་གསུམ་རྣམས་ལ་ཕྱག་མཆོད་ཕུལ། བསམ་རྩེར་སྟེ་པ་སྲང་སྟོད་ནས་སྐུ་གཤེགས་པའི་བསྐོ་རྟེན་ཡང་འདིར་སླེབ་ནང་པར་གོང་དཀར་དུ་ཕྱིན། ཟླ་བ་ཕྱེད་གཉིས་ཙམ་བསྡད། ཞབས་དྲུང་ཁུ་དབོན་སོགས་དང་བླ་མ་སློབ་དཔོན་དགེ་བཤེས་ཅི་རིགས་དང་། དོན་གཉེར་སྔ་ཚོགས་འདུས་པ་གཞི་བཅུ་སྐོར་ལ། འཁྲིད་བའི་དཀྱིལ་འཁོར་བཞི་བཅུ་ཞེ་གཉིས། དགེ་ལེགས་སུ་བྱེད་པའི་དཀྱིལ་འཁོར་གསུམ་དང་བཅས་པའི་དབང་། ཕྱག་ལེན་མཐའ་རྒྱས་རྫོགས་པ་དང་། གཡའ་བཟང་སྐྱོན་མངའ་དང་། ར་བ་སྨད་པའི་གྲྭ་ཚང་རྣམས་ལ། སྒྲོལ་མ་ཉི་ཤུ་རྩ་གཅིག་ཉི་མ་སྦས་པ་ལུགས་ཀྱི་རྗེས་གནང་དང་། གཞན་ཡང་སོ་སོར་གང་ལ་གང་འདོད་ཀྱི་ཆོས་ཀྱི་རྣམ་གྲངས་མང་དུ་བྱས། རྒྱལ་རྩེ་ནས་ཁྲིམ་ཆུང་བ་ཚང་ངེད་ལ་སྤྱར་ནས་མི་དད་པ་རང་ཡིན་འདའང་། གཙང་ནས་བཀའ་བསྐྱོན་བྱུང་བ་དང་ངེད་ལ་ཞུ་ངོ་དགོས་ཚུལ་ནན་ཆགས་བྱེད་པ་ཞིག་བྱུང་། ཁྲིམ་ཆུང་བ་དབང་ལགས་ཟེར་བ་ཁོང་རས་ངེད་ཀྱི་ཟླ་ལ་ཟླ་བ་གཉིས་ལྷག་བསྡད། རིམ་པས་ངོ་ཆེན་ཞུ་རྒྱུའི་ཁུངས་ལ། འབྲུག་པ་ཡོན་མཆོད་ཀྱི་ངོ་ཆེན་ཡོང་རྒྱུ་ཡིན་ཟེར་འབྲང་ཕུ་ནས་གློ་བུར་དུ་ལོག་སོང་བས་ངོ་ཆེན་མ་དགོས་པས་སྙིང་སངས་པ་ཅིག་བྱུང་ནའང་། ཁོ་པ་ཚོ་ལ་དོན་མ་མཐོང་བའི་ངང་ནས་མི་རིང་བར་བཀའ་བསྐྱོན་གནས་ཚུལ་དེ་ལྟར་ཤར་སོང་། དབང་ལགས་ཟེར་བ་ཁོང་རང་བར་སྐབས་ས་སྐྱ་ཁྲི་ཆེན་ལ་བློ་བཏད་ཞུས་འདུག ཕྱིས་ས་སྐྱ་བདག་པོ་ཨ་མེས་དྲུང་གིས་གཟིམས་

ཚུང་སྒོ་རྩར་ཁྲིམས་གཙོད་ལག་ཐལ་ལ་བཏང་། དེ་མཚམས་སྐྱིད་བཤག་གཉིས་གྱིས་འབོད་མི་ནན་ཅན་ཡོད་པ་ལྟར། སྐྱི་གཤོངས་སུ་ཞག་དགུ་བསྡད། ཞལ་ངོ་སོགས་དོན་གཉེར་མང་དག་ལ། བདེ་མཆོག་དང་འཇིགས་བྱེད་ཀྱི་དབང་། ནཻ་གུའི་མགྲོགས་འཁྲིད། སྒྱུ་ལུས་དབང་མོ་ཆེ་ཀླུམ་པོ་བཞིའི་དབང་སོགས་ཆོས་བཀའ་མང་དུ་བྱས། དེ་རྗེས་གཞུང་རྣམ་རྒྱལ་རབ་བརྟན་དུ་བསུ་བའི་བཀོད་པ་རྒྱ་ཆེ་བ་དང་བཅས་ནས་སླེབ། འདིར་ཡང་ནཻ་གུ་ཆོས་དྲུག་སོ་སོའི་བཀའ་དང་བཅས་པ་དང་། གཞན་ཡང་འདོད་ཆོས་རྣམ་གྲངས་མང་རབ་བྱས། ཞག་བཅུ་གསུམ་བསྡད། ཁོང་ཚོའི་ཕྱག་ན་ལས་སྟོད་ལྷོ་པ་བདག་པོའི་ཕྱག་གི་བྱིན་རླབས་རྟེན་མང་དུ་འདུག་པ་རྣམས་ལ་རྟེན་མཇལ་བྱས། ཉིན་གཅིག་རྫོག་པའི་གདན་ས་སྤྲེ་ཞིང་མཇལ་དུ་ཕྱིན། སྤྲེ་ཞིང་ན་བཞུགས་པའི་རྗེ་མར་པའི་གདུང་ཁང་དེ་ལ། སྤྲུལ་པའི་སྐུ་ངག་དབང་ནོར་བུས་བཅོས་དང་ནང་བཞུགས་ལ་གཟིགས་རྟོག་མཛད་རིགས་སུ་འདུག་ནའང་། ད་རུང་རྗེ་བཙུན་མར་པའི་གདུང་རུས་བཞུགས་བདེན་ཡིན་འདུག་པས་གུས་པ་ཆེན་པོས་མཆོད་པ་ཕུལ་གསོལ་བ་བཏབ། གདུང་བརྒྱུད་པ་དང་གསུང་གླེང་འདྲ་བྱས་ནའང་ཁོང་པ་དབུ་གུག་གུག་གྱོག་གྱོག་ཙམ་མ་གདོགས་ཆོས་ཀྱི་ཕྱོགས་ལ་སླ་བཅད་དམ་པོར་འདུག མི་ལ་ཕྱུག་དང་དཔེན་གནས་སོགས་ཀྱང་མཇལ་ཏེ། རྗེ་བཙུན་ཆོས་སྐུ་རྡོ་རྗེའི་སྐུ་འདྲ་ཞིག་འདུག་པ་སྐུ་བཞུགས་དུས་ཀྱི་ཕྱག་གནས་མ་ཡིན་ཟེར་ཡང་མིན་པ་འདུག ལུང་ཚུང་གི་དཔལ་ལྷ་མོ་བྱིན་རླབས་ཅན་དེ་ཡང་མཇལ། ཉིན་གཅིག་ཆོས་འཁོར་གླིང་ལ་ཕྱིན་དུས། དགོན་པའི་སློབ་དཔོན་རྟོག་ལུགས་ཀྱི་ཆོས་མཁས་པོ་ཡིན་ཟེར་བ་ཞིག་དང་འཕྲད་བྱུང་བས་གསུང་གླེང་འདྲ་བྱས་དུས། འབྲུག་པ་གསར

པའི་ཆོས་སྐད་གདོལ་ཐབས་ཀྱི་ཅལ་ཅོལ་ལས་ཛོག་ལུགས་རང་གི་ཕྱོགས་འགོ་ཐེངས་པ་ཙམ་ཡང་མི་འདུག འདི་སྐོར་ལ་ཡར་ལུང་བཀྲ་ཤིས་རྩེ་པ་གསར་འགྲོགས་ནི་སངས། ཁོང་རང་ཚོའི་བླ་མ་འདྲའི་བསླབ་སྟོན་ལ་བརྟེན་ལྷེམ་འགྱུར་ལོག་གེ་བ་ཞིག་དང་། ཡར་རྒྱབ་ནས་སྟེ་པས་ནི་གསུང་འགྲོས་འབུག་བཅག་ཡི་གེ་སོགས་འབྲེལ་ཐག་ཐམས་ཅད་བཅད། ཡིག་འབྲེལ་སོགས་ཙུང་ཟད་བྱས་ན་རྒྱལ་འགོང་བཞིན་ཞུད་བྱུང་དོགས་ཐུགས་ལ་ཤར་བ་ཡིན་ཏེ་འོང་གང་ནའང་ངོ་མི་ཤེས་མིག་གིས་མ་མཐོང་རྣ་བས་མ་ཐོས་པ་ལྟ་བུར་མཛད་དོ། །ཆོས་རྗེ་སྐྱིད་སྲོངས་པ་འཕྲད་དུ་བྱོན། ཁོང་དང་གཞན་འགའ་ཤས་ལ། བསླབ་བསྡུས་ཆེན་མོའི་བཀླགས་ལུང་གཞུང་རྩ་བ་རྣམས་ལ་འབྲུ་བཤད་དང་བཅས་པ་བྱས། ཡར་ལམ་ཡང་གོང་དཀར་དུ་འོངས། ས་འདིར་འདི་སྐབས་སོགས་སྤྱི་ཕྱིར་འབྲུག་པ་གསར་པའི་ཡིག་ཆ་མང་དུ་མཐོང་བྱུང་སྟེ་མཐོང་བ་ཀུན་ལ་ཞུམ་བསམ་པ་ལས་ནི་མ་ཤར། དེ་ནས་རིམ་པས་ཆས་ཏེ། ཀ་བརྒྱུད་མར་ལྷུན་རབ་པའི་ཞལ་ངོ་རྣམས་ཀྱིས་མཐུན་རྐྱེན་སྦྱར། སྤྲ་སོར་དཔྱིད་ཀ་སྐྱིད་ཚལ་འོག་ཏུ་ཕྱིན་སྐབས། སློབ་དཔོན་གྲུབ་ཐོབ་པ་དང་རང་སྟོང་གཞན་སྟོང་ལས་བརྩམས་པའི་ཆོས་སྐད་བགྲལ་བརྟག་མང་དུ་བྱུང་། ཁོང་གི་དེ་ནས་རྗེ་གོ་རམ་པ་དང་། རྩེ་ཐང་སངས་ལྷུན་དང་། དངོས་གྲུབ་དཔལ་འབར་བས་མཛད་པ་སོགས་གཞན་སྟོང་འགོག་བྱེད་ཀྱི་དཔེ་མང་པོ་ལ་ལྟ་རྟོག་མཛད། འདི་སྐབས་ཁོང་བྱོན་ནས། དོགས་གཅོད་ཀྱི་འབེལ་གཏམ་ལ་ཉིན་རྩེར་ཞིག་སོང་། ཕྱིས་ཁོང་རང་ཡང་གྲུབ་མཐའི་བབས་ལ་དད་པ་རྙེད་ཙམ་བྱུང་བའི་ཁུངས་མཛད་ཀྱིན་གདའ། སང་ཉིན་གཙུབ་མོའི་བྲག་ཕུག་མཛལ་དུ་འགྲོ་བའི་ནུབ་ཏེ། ཆོ་འཕྲུལ་ཡང་ཤིན་ཏུ་ཆེ་བར་བྱུང་ཞིང་ནང་

བར་མཐའ་དུས། ཕུག་ན་ལེགས་ལྡན་ནག་པོ་རིབ་རིབ་ཡོད་པ་སྐམ་བྱེད། རྟེན་རྡོ་གྲུ་གསུམ་སྒྲུ་འོལ་བྱི་ཡོད་ཙམ་ཡོད་པ་ཅིག་ཀྱང་རྙེད་བྱུང་ངོ་། །སྔ་སོར་ནས་ཆོས་བརྒྱུད་པ་དང་པའི་ཀོ་ལོང་ཁོག་ཏུ་བཅུག་ཕྲག་དོག་གིས་ངེད་ལ་ངན་སྨྲས་ལྷུར་བྱེད་པ་མི་ཆེ་ཆུང་དབུས་ཀྱི་ལྐོ་ཁ་སྐོད་སྨད་འདི་ཀུན་ནས་མང་པོ་བྱུང་བ་ཡོས་འབྲུག་གཉིས་ལ་ཕལ་ཆེར་དེངས་ཚར་གདའ། སྔ་སོར་བྱི་གླང་སྟག་གསུམ་དང་འདི་སྐབས་སྤྲུལ་ལོ་འདི་ཀུན་ལ་དབུས་ཀྱི་ཡུལ་སོ་སོ་དང་སྟེ་རིགས་སོ་སོར་རྟེན་འབྲེལ་ལེགས་ཕྱོགས་སྒྲིག་རྒྱུ་མང་པོ་འདུག་སྟེ་གེགས་ཕྱི་ནང་གསང་གསུམ་ཀ་ཡོང་བ་གཅིག་གིས་ཕལ་ཆེར་ལག་ཏུ་མི་ལོངས། ཅུང་ཟད་བསྒྲིགས་པ་ཚོའང་འགལ་རྐྱེན་གྱིས་མཇུགས་འགྲོ་བ་ཅིག་རང་ཡོང་གིན་འདུག ལར་སེམས་ཅན་སྤྱི་མཐུན་གྱི་ལས་དང་སྨོན་སུའང་སྨྱོང་བར་ངེས་པ་ལ་འཕགས་མཆོག་རྣམས་ཀྱིས་ཀྱང་མཛད་ཐབས་བྲལ་ཙ་ན། རང་རེ་ཕལ་པས་ཅི་བྱར་ཡང་མེད་མོད། འཕྲུལ་མ་ངེས་པ་བསྒྱུར་དུ་རུང་བ་འདི་ཚོ་ལ་མང་པོ་ཞིག་ལ་སོ་སོར་རྟེན་འབྲེལ་འགྲིག་ན་ཕན་ཐོགས་ངེས་པ་ཧ་སྐྱེད་ཡོད་དེ་འདོད་པ་གོགས་སུ་སོང་། ལར་རྟེན་འབྲེལ་ལེགས་བྱ་བ་བྱ་བྱེད་རྫོམ་པ་གཅིག་པོ་དེ་ལེགས་པར་ཡོང་། རྟེན་འབྲེལ་ཡང་འདུས་བྱས་ཡིན་པས་རྟག་པ་གནས་ཡིན། ལེགས་པའི་རྒྱུན་དེ་མ་མཇུགས་པའི་རིང་ལ་དགའ་བར་ཡོང་། ཕྱིས་འགལ་རྐྱེན་གྱིས་རྟེན་འབྲེལ་ལོག་མཇུགས་བྱུང་ན་ཐོག་མ་ལན་ཅིག་འགྲིག་པ་ཅིག་པོས་མི་ཚོག་པ་འདི་ཀུན་གྱིས་གོ་དགོས་པའི་གལ་པོ་ཆེ་རང་ཡིན་ནོ། །དེ་ནས་རིམ་པས་འབྲང་ཕུ་དགོན་པར་སླེབ། ནང་མི་རྣམས་ཟླི་ངེ་བ་ཞིག་འདུག་ནས་ཁང་པའི་ནང་དུ་བློ་མ་ཆགས། ཉིན་མོ་ཕལ་ཆེར་ཕྱི་ལ་བསྡད། རི་ཕུག་གང་ཕུག་རི་རྩེ་སོགས་གང་དབེན་དབེན་དུ་མཉམ་གཞག

འདྲ་དང་ཁང་རྒྱབ་ཀྱི་ཞིང་སྟེང་དེར་ཆོས་ར་ཚོ་གཉིས་གསུམ་རེ་འཆག་མེད་བྱས། སྐུ་སེར་སྣ་ཚོགས་འདུས་པ་ལ་སྐྱེས་བུ་གསུམ་གྱི་ལམ་རིམ་དང་སེམས་བསྐྱེད་རབ་འབྱམས་པ་གོང་ཕྲུག་དང་སྨྲིན་པ་སོགས་དོན་གཉེར་ཁ་ཤས་ལ། དགྱེས་པ་རྡོ་རྗེའི་བསྐྱེད་རིམ་གྱི་བཤད་པ་འཛིན་ཆོས་སུ་བཏང་། རྡོ་རྗེ་གུར་གྱི་རྒྱུད་ལ་དཔེ་བཀྲམ་ནས་རྒྱས་པར་བཤད། འདི་སྐབས་ཟླ་གཅིག་ཞག་པོ་ཉི་ཤུ་ཙམ་བསྡད། དེ་རྗེས་སྣ་དཀར་རྩེར་ཟླ་ཕྱེད་ཙམ་བསྡད་པའི་སྐབས། ཞལ་ངོ་རྣམས་སུ་ཕག་མོ་ཞལ་གཉིས་མའི་བྱིན་རླབས། གཤིན་རྗེ་གཤེད་ནག་པོ་ཞང་ལུགས་དང་གདོང་དྲུག་ར་ལུགས་ཀྱི་དབང་། ཟླུམ་པོ་བཞི་སོགས་དབང་རྗེས་གནང་རྣམ་གྲངས་མང་ཙམ་ཕུལ། རང་དང་ལྷན་ཅིག་རྒྱུ་བའི་སློབ་མ་འགའ་ཤས་ལ། དཔུང་བཟངས་ཀྱི་བཤད་པ་དང་། ཀྱཻ་རྡོར་གྱི་འཛིན་ཆོས་ཀྱི་འཁྲོ་རྣམས་བཏང་། རྟོར་ཟླ་གསུམ་པའི་ཆོས་བཅུ་གསུམ་ལ་ལྷུམ་ཕྱུན་ཚོགས་དྲུང་གི་སྒྲ་བཅད་དང་། ཆོས་ཀྱི་དགའ་སྟོན་སོགས་རྒྱས་པ་མཛད། སྤྱི་སོར་རྒྱལ་རྩེ་ནས་འབོད་མི་རིམ་ཅན་དུ་བྱུང་བའི་འདི་སྐབས་ཀྱང་དེ་ཕྱོགས་སུ་འགྲོ་བ་གཞིར་བཞག་ལྟ་བུར་ཡོད་ན་ཡང་། དུས་ཐོག་ཏུ་འབོད་མཁན་ཡང་མ་སླེབ་སྐྱི་ལྷས་ཀྱང་འགྱུར་རིན་སྤྱངས་ནས་འབོད་མཁན་བྱུང་བ་ལྟར་རོང་ཕྱོགས་སུ་འགྲོ་བར་ཆས། སང་ཉིན་འགྲོ་རྒྱུའི་དེ་རིང་རང་དེ་རྒྱལ་རྩེ་ནས་འབོད་མཁན་སླེབ་ཀྱང་དེ་སྐོར་ལ་འགྲོ་མ་ཐུབ་རོང་ཆེན་བརྒྱུད་ནས་ཕྱིན། གྲགས་པར་ཞག་མལ་ཞིག་བསྡད། ཆོས་རྗེ་འོད་མཆོག་པ་དེ་ན་བཞུགས་ཀྱི་འདུག་པའང་ངེད་ལ་འཕྲད་པར་ཕེབས་བྱུང་། དེ་ནས་བྱམས་ཆེན་དུ་སྡེ་པ་འཇམ་གྲགས་དྲུང་བསུ་བ་ལ་ཕེབས་འདུག་ཅིང་། བྱམས་སྐུ་ཆེན་མོ་ལ་ཕྱག་མཆོད་སྨོན་ལམ་ཅི་རིགས་པ་བཏབ། སློབ་དཔོན་འགའ་ལ་ཆོས་འབྲེལ་

ཙམ་བྱས་ཏེ། རིན་སྤུངས་སུ་ཞག་བརྒྱད་བསྡད། ཆོས་དབང་རྗེས་གནང་འགའ་ཞུས་ཀྱིས་ཐོག་དྲངས། ནཻ་གུའི་མགྲོགས་འཁྲིད་དང་། སྨི་པ་འཛམ་གྲགས་དྲུང་སྒྲུ་སྒྲིར་དུ་གཤེད་དམར་གྱི་དབང་བསྐུར་ཞིག་དགོས་ཕེབས་པ་ལྟར་ཕུལ། དྲུར་སྒྲིག་གི་སྒྲོལ་མ་དང་། ཙན་དན་སྒྲོལ་མ་རང་བྱོན་དང་། གནས་བརྟན་བཅུ་དྲུག་གི་བྲིས་ཐང་ཡེར་པ་ར་བ་ལ་སོགས་རྟེན་བྱིན་རླབས་ཅན་རྣམས་མཇལ། ཕྱག་མཆོད་སྨོན་ལམ་རྒྱས་པར་བྱས། དེ་ནས་རིམ་པས་འོངས་ཏེ་བསམ་འགྲུབ་རྩེར་སླེབ། ཆོས་བཀའ་ཅི་རིགས་པ་དང་རྙེན་སེལ་གཙོ་བོར་ཕུལ། ཤར་སྟེང་ནས་རྫོ་ནང་དུ་ཚོགས་ལ་མང་ཇ་ཐོན་པའི་ཁྲི་སྤུས་གཙང་བ་གཅིག་གནང་བྱུང་། ལྷུམ་ཨ་མཛེས་དྲུང་བྱང་ཕྱོགས་སུ་གཉེན་འཕྲང་ལ་ཐེགས་ནས། རྒྱལ་བུ་འབྲུངས་སྒོ་ཡང་སེང་གི་ལུང་དུ་བྱུང་ཞིང་ཨ་མཛེས་དྲུང་རང་ས་དེར་སྐུ་མ་འཚོ་བ་ཞིག་བྱུང་འདུག རྒྱལ་བུ་སྐུ་ན་ཕྲ་གྲག་པས་ལམ་དུ་ཉེར་འཚེ་བྱུང་དོགས་ཞལ་ངོ་རྣམས་ཐུགས་མི་བདེ་བ་ལ། འདྲེ་གདོན་རྣམས་ལ་ངེད་ཀྱིས་བར་ཆད་མ་བྱེད་ཞིག་པའི་ཡི་གེ་ཞིག་ཀྱང་བྱས། ཉེས་ཉོ་མེད་པར་བསམ་རྩེར་སྨྱུར་དུ་ཕེབས་ཐུབ། ཞལ་ངོ་རྣམས་ལ་རྒྱུ་སྨི་ལྡིའི་དབང་དང་། ནཻ་གུ་ཆོས་དྲུག་སོ་སོའི་བྱིན་རླབས་དང་བཅས་པ་ཅིག་ཀྱང་བྱས་དགོངས་བཞིན་ལྟར་ཕུལ། སྔར་ཐང་དང་བྱང་ཆེན་དུ་ཡང་ཁོར་ཙམ་ཕྱིན། སླར་ཡང་བསམ་རྩེར་རྒྱལ་བུ་སྐུ་ན་ཕྲ་བ་ལ་བར་ཆད་མི་འབྱུང་ཞིང་རྟེན་འབྲེལ་དགེ་མཚན་དུ། ཆོས་དབང་དང་གཏོར་དབང་འགའ་རེ་ཕུལ་ནས། ཁྲི་ཁང་གི་གླུ་སྡིངས་སུ་རིན་པོ་ཆེ་ཀ་བཞི་ནས་ཕེབས་འདུག་པ་དང་ཡང་མཇལ་ཞིང་། དགོངས་བཞིན་ལྟར་ཁྲི་ཁང་པའི་ཞལ་ངོ་རྣམས་ཕྱག་ཕྱིར་དཀྲིས་པ་དང་བཅས་པ་ལ། འཇིགས་བྱེད་ཞི་དགུ་མ་དང་། བདེ་མཆོག་བོང་ཞལ་ཅན་གྱི་དབང་ཞིག

བྱས། འདི་སྐབས་དད་གུས་ཆེན་པོ་དཔེ་མེད་མཛད་ཐུགས་ནང་གཙང་བའི་གསུང་ཕེབས་པ་སོགས་མཛད་ཀྱིན་འདུག པ་སྣམ་ལྷུན་གྲུབ་རྩེར་སྡེ་པ་གར་བསྟན་དྲུང་ཡང་ཕེབས་ཤིང་། གསུང་ཕེབས་ལྟར་ཞག་གསུམ་བསྡད། ཉིན་གཅིག་དབྱར་དུས་ཀྱི་ཆུ་ཤིན་ཏུ་ཆེས་པས་ཟམ་པ་དང་ཞིང་ལ་གནོད་ཆེ་བར་དོགས་པ་ཆུང་ལ་རང་རེས་སྔགས་བཟླས་པའི་ནས་གཏོར་བས་དེ་འཕྲལ་རང་ཆུང་ཟད་བྲི་དེ་ནས་ཇེ་ཆུང་དུ་སོང་སང་ཉིན་ནས་གཟུང་ཆུའི་གནོད་པ་མ་བྱུང་། རྗོང་གི་ཁང་པ་ཤིན་ཏུ་གྲུམ་པའི་ཞིག་ཉེན་ཆེ་བར་འདུག་པ་ལ་ཁྲུས་ཆུ་གཏོར་བས་འཕྲལ་འཕྲལ་ས་བྲུགས་ཡོད་པ་ཡང་རྒྱུན་ཆད། ཕྱིས་ཀྱང་ལོ་མང་དུ་བཅོས་མ་བྱས་ཀྱང་རྡིབ་ཚམས་སོགས་ཉེས་སྐྱོན་མ་བྱུང་། བསམ་སྡིངས་སུ་ཞག་བཅུ་བདུན་ཙམ་བསྡད་ཅིང་། ཤངས་ཆོས་ཐན་ཐུན་དང་། སྙིང་པོ་དོན་གསུམ་སོགས་ཆོས་ཐན་ཐུན་འདྲ་བཤད། མདོལ་བྱུང་དུ་ཡང་དབང་ཆོས་སྣ་ཚོགས་པ་འཕེལ་བར་བྱུང་ཞིང་། བསམ་རྩེ་ནས་འདི་བར་ཡན་ལ། ཡོལ་པ་མཁན་ཆེན་དང་བཀའ་བཅུ་རབ་འབྱམས་སོགས་མང་དག་ལ། ཐེག་པ་ཆེན་པོ་མདོ་སྡེ་རྒྱན་གྱི་གཞུང་བཤད་པས་བྱང་ཆུབ་ཀྱི་ལེའུ་རྫོགས་ཀྱི་བར་ལ་ཞིབ་བཤད་མཐའ་ཆོད་པར་བྱས། ཉན་པ་པོ་རྣམས་བློ་གྲོས་འཛིངས་སེ་འདུག་པས་དེ་མན་ཆད་ལ་བཤད་ཚོམ་དང་ལུང་ཙམ་བྱས་ནས་རེ་ཞིག་བཞག བསམ་འགྲུབ་རྩེ་དང་། པ་སྣམ་དང་མདོལ་བྱུང་རྣམས་སུ་རྒྱལ་རྩེ་ནས་འབོད་མི་ནན་ཅན་བྱུང་ཡང་འགྲོ་མ་འདོད་པས་ཁས་མ་བླངས། དེ་རྗེས་རྒྱལ་མཁར་དབང་ལྡན་དུ་ཕྱིན། གཉིང་སྐྱེས་ལ་འབོད་མི་ནན་ཅན་ཡོད་པའི་དོན་གྱི་རིམ་གྱིས་འདོས་འདྲར་སླེབ་ཅིང་། སྡེ་པ་ཞལ་ངོ་རྣམས་དག་མཇལ་ཙམ་བྱས། གམ་པ་ནས་ནན་ཆགས་མཛད་པ་ལྟར།

ཐོག་མར་གམ་པར་འགྲོ་དགོས་བྱུང་ཞིང་ཟླ་ཕྱེད་སྒོར་ལ་རྐྱེན་སེལ་འདྲ་ཕུལ། ཀྱི་ཇོར་གྱི་དབང་ཞིག་ཀྱང་བྱུས། སླར་གཏིང་སྐྱེས་སུ་འབྱོར་ཏེ་ཟླ་བ་གསུམ་ཙམ་སྡོད་དགོས་བྱུང་བ། ཞལ་ངོ་རྣམས་དང་ཆོས་རྗེ་སྟག་སྣ་བ། དགོན་གསུམ་གྱི་གྲྭ་རིགས་དྲག་བསྡུས་དང་བཅས་པ་རྣམས་ལ། ལམ་འབྲས་བུ་དང་བཅས་པའི་གདམས་ངག་དབང་བྱིན་རླབས་འཁྲིད་དམིགས་གོ་དོན་བཤད་པ་ཡིག་ལུང་དང་བཅས་པ་མཐའ་རྒྱས་དང་། དུས་འཁོར་གྱི་དབང་ཞིག་ཀྱང་སྒྲུབས། འདི་སྐབས་རྒྱལ་རྩེར་ནང་ཞིག་བྱུང་གདའ། བྲག་དཀར་གྱི་མགོན་པོའི་སྤྱན་ལམ་དུ་གྲི་ཆེ་ཆུང་འདྲེས་པ་ཤིན་ཏུ་མང་བར་ཕུལ་ནས་མངའ་གསོལ་བྱས་སྐབས། བྲག་ཕུག་ལ་རླུང་གསེང་སོགས་གང་ཡང་མེད་ཅིང་ཕྱི་ནའང་ཡུལ་ཤིན་ཏུ་འཛམ་པ་རང་ཡིན་པ་ལ། ལྕམ་བྲལ་གྱི་ལྡིར་བཟློའི་བར་ནས་རླུང་འཚུབ་ཤུགས་ཆེན་པོ་ཞིག་བྱུང་། སྣན་དར་དང་དཀར་མེ་རྣམས་གཡོས་ཀུན་དགའ་ཆོས་དབྱིངས་པས་ཞུན་མར་ཁུར་ཡོད་པ་མནལ་བ་དང་། ཕྱི་རུ་ཁྲི་སོབ་ཀྱི་སྣ་ནས་ཁྲག་ཟགས། དགྱེས་པ་དང་འཚུབ་འགྱུར་སྤྲིལ་མའི་ཉམས་སུ་གདའ། དེ་ཡང་ང་ལ་དགྱེས་གཞན་ལ་མ་དགྱེས་པ་ཡིན། ཡང་ཞག་ཤས་ནས་དཀར་ལར་ཕྱིན་མགོན་ཁང་དུ་ཞག་གཅིག་གསོལ་བ་བཏབ། ཆོ་འཕྲུལ་ཆེན་པོ་དཔེ་མེད་རང་དང་བྱང་ཕྱོགས་ཀྱི་བླ་རུལ་འགའ་ཞིག་འགྲེལ་འགྲོ་བའི་ལྟས་གསལ་བར་ཤར། དེ་ནས་ཞག་འགའ་སོང་ནས་བྲག་དཀར་དུ་རྒྱ་ནག་གི་སྐྲ་རགས་སྤྲུགས་ཐགས་མ་ཞིག་ལ། བཀའ་བསྒོ་དང་འདོད་གསོལ་བྲིས། དམ་རྫས་ཡོ་བྱད་འགའ་རེ་དང་བཅས་ནས་ཀུན་དགའ་དཔལ་བཟང་འབུལ་དུ་བཏང་བས་ཉམས་ཆགས་བསྐང་བའི་རྟགས་གསལ་པོར་བྱུང་། དེ་ནས་རྩ་བའི་བླ་མ་དམ་པ་མཇལ་བར་བསམ་སྟེ། བྲག་སྟོད་ཕྱོགས་སུ་

ཆས། ཕ་དྲུག་གི་ཚ་ནས་སྔ་དྲོ་ལངས་ནས་ཡོངས་པའི་ཉིན་བདེ་བ་ཅན་གྱི་གདོང་
ཐད་དེར། བསམ་གླིང་མཁན་ཆེན་སྔགས་གྲྭ་པ་བསུ་བར་སླེབ་བྱུང་། ཁོང་ལ་
རྒྱལ་འགོང་རྗེས་སུ་འབྲང་པའི་ཚོ་འཕྲུལ་དུ་མ་འདུག་ནས་དེ་ལ་གཟིར་གྱིན་ཕྱིན།
ཁོང་ཡང་མདོག་རོ་སོར་ཞུམ་ཞུམ་པ་བྱས་སོང་། དེ་ནས་བླ་མ་མཆོག་གི་སྐུ་དྲུང་
དུ་སླེབ། ད་རེས་འཕྲད་པ་འདི་དགའ་ཞེས་ཤིན་ཏུ་དགྱེས་པ་རང་གནང་གིན་
འདུག ཟླ་གཅིག་ལྷག་ཙམ་སྐུ་དྲུང་དུ་བསྟེན་རྒྱུ་བྱུང་། གཙོ་བོར་སྔར་གྱི་ཉམས་
མྱོང་རྣམས་ལ་བོགས་འདོན་པ་དང་། གེགས་བསལ་བ་ལམ་དུ་གཏོང་ཚུལ་ཁོ་
ནའི་བཀའ་སྐྱལ་པ་རྣམས་བཀའ་དྲིན་དུ་ཐོབ་ཅིང་། གདམས་པའི་གནད་ཀྱི་ཆོས་
ཅི་རིགས་པ་ཡང་སྐྱལ། རང་རེས་མ་ཐོབ་པའི་ཆོས་ཞུ་རྒྱུ་འགའ་རེ་ཡོད་ཀྱང་།
ཐོབ་རྒྱུ་དང་ཐོས་རྒྱུས་ཆོག་པ་ཡོད་སྙམ་པ་ཁོ་ན་སྙིང་ལ་བཞག་སྟེ་ཞུ་བ་མ་བྱུང་།
དེ་སྐབས་བཀའ་ལས། འུ་ཅག་ཡང་ནམ་འཆི་ཆ་མི་གདའ་གྲྭ་རིགས་ལག་གཡོག
གྲུལ་བཏུབ་ཙམ་ཡོད་པ་ཚོ་ཡང་ཕལ་ཆེར་ཤི་ད་ལྟ་ནི་འདི་ཚོ་ན་སྣ་ཚོགས་ལས་མི་
འདུག་པས་འུ་ཅག་ཤི་བ་བྱུང་ནའང་ཤུལ་འདི་ལ་ཁྱོད་ཀྱིས་བལྟ་དགོས་ཞེས་ཡང་
ཡང་གསུང་། ལན་ཅིག་འདི་ན་མནོ་བསམ་ཐ་དད་པ་འགའ་རེ་ཡོད་པས་དགོན་
གནས་འདི་མི་འགྱུར་བའི་རྟེན་འབྲེལ་དུ་ཆོས་སྐྱོང་གི་རྟག་གཏོར་ཞིག་ཚུགས་
ཕེབས་པ་ལྟར་བསྒྲུབས་ཡར་རྒྱབ་ནས་ཞིང་སྐྱོང་ཟེར་བའི་དཔོན་རིགས་ཤིག
འདས་པའི་བསྔོ་ཞུས་འཕྲན་བུ་སྐྱེལ་བ་ལ། སྡེ་པའི་དྲུང་རང་གི་ཕྱག་དམ་ཞིག
ཀྱང་གནང་བྱུང་། ཡར་རྒྱབ་སྡེ་པས་བར་སྐབས་དེར་འབྲེལ་བཅད། དེ་ནས་
འབྲེལ་འཐུད་པའི་ཐོག་མ་དེ་མི་ཤིའི་སྡེ་སྦྱོར་དེ་མཛད། རྟེན་འབྲེལ་དེ་འདྲས་
ཡོང་། ལན་ཅིག་མགོན་པོའི་གཏོར་ཆེན་བྲག་སྟེང་དུ་བསྐྱལ་བས། ལྷུམ་དྲལ་

ལམ་མེ་བ་ཞིག་གི་གསལ་སྣང་མཐོང་། བསྐང་གསོའི་ཐུན་གཏོར་སྐྱེལ་ཁན་ལ་ཡང་མཐོང་སྣང་མང་པོ་བྱུང་གདའ། ཆོས་རྗེ་སྟུགས་གྲྭ་པས་གཞི་བྱས་རྣམས་ལ་ཚོགས་འཁོར་ཞིག་བཏང་། ཚོགས་རྫས་ཁམ་རེ་བསྟེན་པ་ལ་བླ་མ་དམ་པ་དང་ངེད་དང་ཀུན་དགའ་དཔལ་བཟང་དང་གཞན་ཡང་འགའ་རེ་ལ་ཡང་བྱུང་། ལྟག་པར་ངེད་རང་གྲིབ་ཤིན་ཏུ་ན་བས་འཁྲིད་བརྒྱ་སོགས་འཆད་འཕྲོ་ཚོ་ཡང་འཇོག་དགོས་ལ་ཁད་བྱུང་། བླ་མ་དམ་པའི་ཞལ་ནས། ཁ་སང་ཁོ་བའི་ཚོགས་འཁོར་དེ་མ་དག་པའི་གྲིབ་ཏུ་འདུག ཚོགས་ཀྱི་གྲིབ་ཚོགས་ཀྱིས་སེལ་བྱ་བ་ཡིན་གསུང་ནས་ཕྱུག་ནས་ཚོགས་འཁོར་ཞིག་གནང་བས། ཚོགས་ཀྱི་ཕྱེད་ཙམ་ཟས་ཟིན་ཅིང་མ་དན་ཞལ་གང་བསྟེན་པའི་མོད་ལ་སངས་ཏེ་གྲག་སོང་། འདི་སྐབས་འཇགས་པ་སྦྲུལ་པའི་སྐུ་གློ་བུར་དུ་སྐུ་གཤེགས་པའི་བསྔོ་རྟེན་དང་གནས་ཚུལ་སྐྱེས་མཁན་འབྱོར། ཁོང་གཤེགས་རྐྱེན་འཇགས་རང་གི་ཆོས་སྐྱོང་མ་དགྱེས་པས་བསྲུང་སྐྱོབ་གྲལ་བའི་རྣམ་པར་བྱུང་བ་འདྲ། འཕྲུལ་རྐྱེན་རྣམ་གླིང་ཆོས་སྡེ་པར་གཏོགས་པའི་བླ་མ་གཅིག་གིས་འཇགས་པའི་དགོན་གཞིས་འཕྲན་བུ་དེ་པ་མིག་འོག་ཏུ་བཅུག་པ་ལ་ལོ་རེ་ལོ་གཉིས་ཙམ་ཡང་རང་གིས་མ་ཐུབ་པར་དུག་སྦྱོར་བྱས་འདུག་པས་ཡིད་སྐྱོ་ཤས་ཆེ་བ་ཅིག་ཀྱང་བྱུང་། སྤྱི་ལུང་དུ་ཆོས་རྗེ་ངག་དབང་པའི་སྐུ་སྐྱེ་ཡང་སྤྱན་དྲངས། ངེད་ལ་འབོད་མི་བྱུང་བ་ལྟར་ཁོར་ཙམ་ཞིག་ཕྱིན། སྒོམ་ཆེན་སེམས་རྒྱུད་མ་ཐུལ་བ་རྣམས་ཟིངས་ཤིག་ཁོ་ནས་དུས་འདའ་བ་དེ་གཤིས་སུ་འདུག་པས་ཟིར་ཟིར་བ་ཞིག་ལས་ནི་མི་གདའ། སླང་ཡང་བྲག་སྟོད་དུ་འོངས་ཏེ་ཚེ་དབང་ཞིག་རྟེན་འབྲེལ་དུ་ཞུས། ཕྱིར་འོངས་དུས་བརྟན་བཞུགས་ཤིག་ཕུལ་ཞབས་པད་བརྟན་པའི་གསོལ་བ་བཏབ་དུས་ཅང་མི་གསུང་། སྤྱིར་རྗེ་བཙུན་འདི

ངེད་ཀྱི་ལོ་བཞི་ལོན་པའི་དུས་སུ་མཇལ་བ་ནས་ལོ་ཉེར་ལྔ་ལོན་པའི་གཉིང་སྐྱེས་སུ་མཇལ་བའི་བར་དེ་ལ། སྔ་ཕྱིར་སྐུ་ལ་བགྲེས་སུ་འགྲོ་བའི་རྣམ་པ་འགྱུར་བ་ཡེ་མེད། དེ་དུས་ཕག་ལོ་ཡིན། དེ་རྗེས་ཀྱི་ཡོས་ལོ་དེ་ལ་གཉིང་སྐྱེས་སུ་མཇལ་དུས། ཅུང་ཟད་བགྲེས་པའི་རྣམ་འགྱུར་གྱི་ཚུལ་བསྟན་འདུག དེ་ནས་རྟ་ལོའི་སྐབས་ཀྱི་བར་འདི་ལ་བགྲེས་ཚབས་ཆེ་བའི་ཚུལ་བསྟན་འདུག་སྟེ་སྐུ་དབྱིངས་སུ་བསྡུ་བའི་དགོངས་པ་བརྟད་པ་དེར་གདའ། འདི་སྐབས་སྐུ་གཤེགས་ནས་ཚུར་འོངས་དུས་ཆོས་རྗེ་སྟགས་གྲྭ་བ་བློ་བཟོའི་རིག་རིག་གྲས་ཀྱི་བྱེད་པ་ཞུགས་ཀྱི་རྟེན་འབྲེལ་དུ་འགྲོལ་རེ་ནས། ངེད་ལ་སྐྱེལ་མ་ཡང་བླ་བྲང་གི་སློའི་ཐེམ་པའི་མཚམས་སུ་བྱེད་པ་སོགས་སྙིང་རྗེ་ཞིང་གད་མོའི་རྒྱུ་མང་པོ་བྱེད། སྔ་སོར་རྒྱུད་ནས་ཐོས་ཚོད་ལ་ཁོང་པ་བྲག་སྟོད་དུ་ཡང་ཡང་ཡོང་ཞིང་བླ་མ་དམ་པ་ལ་མོས་གུས་དང་ཞབས་ཏོག་ཆེ་ཕྱུག་གཡོག་འགྲུབ་པོ་ཡོད་ཟེར་བའི་གྲགས་པ་ཅིག་ཀྱང་འདུག་པས་བློ་སེམས་དཀར་བར་ཡོད་ཀྱང་། འདི་སྐབས་ཁོང་གི་མཚན་ཉིད་རྟོགས་འཕྲུལ་བླ་མའི་ཕྱག་ནས་གནང་སྦྱིན་ཞུ་བ་དང་ཁོ་པ་མི་རྟ་མང་པོ་ལ་ལྟོ་ཆས་དགོས་པའི་ཕྱིར་དུ་ཆོས་ཞུ་བ་ལ་ཁག་དཀྲིས་ནས་སྐུ་གཤེགས་ཡང་ཡང་ཡོངས་པར་འདུག་ཅིང་། གནང་སྦྱིན་ལྷག་ཏུ་ཞུས་ནས་མཚན་མོ་རྩིབས་རི་ལ་སྐྱེལ། འབུལ་བ་གང་ཡོད་ཁྲིམ་བསགས་ནས་བྱེད། གང་སྟོད་ཀྱི་རིང་ལ་ཡང་སྐྱུག་བྲོ་ལ་སྟོན་སླུ་བའི་སྤྱོད་ངན་ཁོ་ན་བྱེད། ཞུགས་ཀྱི་འདོད་པ་གྲྭ་རིགས་རྣམས་རིམ་པས་སླད་ནས་ཁོ་རང་ལ་འདུ་བར་བྱས། བླ་མ་ལ་འཆི་དགུགས་དང་ཤུལ་ལ་རྫམས་པ་ཁོ་ནར་འདུག སྔ་སོར་ཕྱུག་གཡོག་ཅུང་གོ་ཚོད་པའི་ཁུངས་འགའ་ཤས་ཡོད་པ་རྣམས་ཀྱང་ལོ་གཅིག་གི་ཁོངས་སུ་ན་ལུགས་ཅིག་པར་བྱུང་ནས་ཐམས་ཅད་འདས་གདའ་བ་ཡང

དོགས་པའི་གཞིར་གདའ། སྤྱིར་ཁོང་པར་མ་ཟད་འདི་བའི་སྐྱེ་འདི་ཚོ་ཕལ་ཆེར་བསམ་སྦྱོར་ཤིན་ཏུ་རྩོག་པ་འདིའི་རིགས་ཁོ་ན་ཡོང་གིན་འདུག འོན་ཀྱང་། གང་ཕྱིར་འཇིག་རྟེན་སྐྱོན་ལ་དགའ། །སྐྱོན་ཡང་ཡོན་ཏན་ལྟར་མཐོང་ནས། །ཞེས་པ་ལྟར། སྐྱེ་དམན་རླུང་ཁྱེར་མ་ཆོས་སྣ་དྲངས་པའི་མི་ནག་པ་ཕལ་དང་བཙུན་པ་གླད་མེད་ཚོ་དང་པ་མི་སྐྱེ་དགུ་སྐྱེ་ཅི་བྱེད་ལས་ཟད་ལ་འགྲོ་བ་གཅིག་ནི་གདའ་ལགས། དེ་ནས་དགོན་པ་བདེ་བ་ཅན་དུ་སླེབ་ཅིང་། ཡ་བྱང་མཆོ་སྒོ་ཉེ་ཤར་རྣམས་བརྒྱུད་དེ་ཡོངས། བྲག་སྟོད་ནས་ཡོངས་པ་གནས་བརྩམས་ཉིན་རེ་བཞིན་རླུང་ཆེན་པོས་རྫེས་བཙད་པ་བཞིན་དུ་བྱུང་སྟེ། རང་གི་སེམས་ཉིད་ཆོས་སྐུར་ངོ་སྤྲོད་པའི་བླ་མ་དེ་དང་ཚེ་འདི་ལ་ཕྱིས་མི་མཇལ་བའི་རྟགས་སུ་གདའ། མཆོ་སྔོར་ཤིན་ཏུ་འཚུབ་ཅིང་རླུང་ནག་སྤྱི་དང་མི་འདྲ་བ་བྱུང་བའང་ཁོང་རང་རྣམས་ལ་འཕྲལ་དུ་བལྟ་བར་འདུག ཕུག་དམར་གྱི་ལ་ལ་མི་རྟ་འཁྱེར་བའི་རླུང་ཙམ་བྱུང་། ངས་དམ་ཉམས་ཀྱིས་ཁེངས་པའི་ལུང་བ་ཕ་གི་ཚོ་ལ་འགྲོ་དགོས་འདིས་ཡིན་བྱས་པས་ཆོས་རྗེ་དཀོན་བློ་སོགས་འབོད་མི་ཚོ་ལྟེ་ནར་བྱེད་ཀྱིན་འདུག གདོང་དགའ་བདེ་གླིང་སོགས་བརྒྱུད། གྲོམ་པ་ལྷ་རྩེའི་རྫོང་དཔོན་འཕོས་འཕྲལ་གྱི་དྲང་སྲོང་བ་དང་གྲོ་ལུང་པ་འདུག་པས་ཐབ་འཛིན་བཏེག ཧོར་ཟླ་བཅུ་གཉིས་པའི་ཉེར་ལྔ་ལ་རི་ཁྲོད་ཆེན་པོ་ཛོ་ནང་དུ་སླེབ། དེ་ཉིད་ནས་ག་འཁྲིད་ཀྱང་བཙུགས་སྦྲ་སོར་ནགས་ཕུག་མི་དཔོན་ལ་བརྟེན་པའི་ཁམ་མཆུའི་སྐབས། ངེད་མྱུར་དུ་འཆི་བའི་ལུང་བསྟན་དང་བསྒྲིགས་རི་བྱེད་མཁན་རྣམས་ལ་ཕལ་ཆེར་ཁོང་རང་ཚོ་འདུས་བྱས་ཀྱི་གནས་ཚུལ་བསྟན་གྲུབ། བྱང་རང་གི་དབུ་བླའི་ཁྱུངས་གྲུག་གྲོག་དེ་འདྲ་བཞི་ལྟ་ཞིག་བཏུད་བཏུད་ལ་ཡུད་ཙར་འདུག ཨང་ཡིག་པ་སངས་མ་རྒྱས་ཉེ་

གནས་སངས་རྒྱས་པའི་དཔེར་སོང་། མང་པོ་ཞིག་ནི་ཁ་སྐྱེངས་སེ་བ་གཞན་ལས་འཛུམས་གབ་གཅིག་འདུག ཁ་གཅིག་ནི་ངེད་ལ་དབང་དང་དྲག་པོའི་ལས་མཐའ་བྱེད་དོ། །སྔམ་རང་ངམ་རང་ཕྱོགས་རྣམས་མི་ཤེས་དགུ་ཤེས་མི་དྲན་དགུ་དྲན་ལག་ཏུ་མི་འགེལ་དགུ་འགེལ་བྱེད་པའི་རིགས་འགྲེས་གཞན་ལ་ཡང་དོགས་པ་བྱེད་ཅིང་འཕྲུལ་ཁྱེད་བྱིན་རླབས་ཅན་ཡིན་ཞེས་ཚིག་གི་མོས་མོས་ལྟར་བྱེད། ངེད་རང་ཚང་གི་མདོག་སྔོན་འགྲོ་བ་སོགས་ནི་བར་སྐབས་དེར་གྲུབ་མཐའ་ཆོས་བརྒྱུད་སོགས་ཀྱང་གཞན་ལ་ངོ་ལོག་གི་ཁུངས་དང་། དངོས་དང་བརྒྱུད་པའི་སྒོ་ནས་སྣ་ཚོགས་སུ་སྨོད་ཅིང་བཟློག་པ་དང་ངན་བྱེད་ཤེས་ཟེར་བ་ཐམས་ཅད་གསོག་པར་ཡང་འདུག་སྙེ་ཐམས་ཅད་སྙིང་རེ་རྗེ་སྙིང་རེ་རྗེ་ཕཊ་ཁོ་བོ་ནམ་མཁའ་ལྟ་བུའི་རྣལ་འབྱོར་པ། རྒྱུད་སྡེ་ནས་གསུངས་པའི་ལས་ཚོགས་ཏ་ཐམས་ཅད་ལ་མཁས་ཀྱང་། ལས་མཐའ་སྒྲུབ་པའི་དོན་དུ་རྫས་སྣ་ཅིག་ཀྱང་གསོག་མ་མྱོང་། །འཁོར་ལོ་སྲར་མཐིལ་ཙམ་འབྲི་མ་མྱོང་། ངན་སྔགས་འཕྲེང་སྐོར་ཅིག་བཟླ་མ་མྱོང་། སྒྲུབ་མཚམས་གཅིག་སྡོམ་མ་མྱོང་། དམྱལ་རྒྱ་སྐད་ཅིག་ཀྱང་གསོག་མ་མྱོང་། ཁོ་བོས་བལྟས་ན་ནི་སེམས་ཅན་རྣམས་སྐལ་བ་དམན་པས་ང་ཡི་འདོད་དོན་མ་འགྲུབ་པ་ཁོ་ནར་སོང་སྙམ་གྱིན་གདའ། གཞན་གྱི་བློར་སྣང་ལ་ཁྱོད་ལ་དབང་དྲག་རྒྱས་པ་སོགས་བྱས་པའི་ཞད་རེ་མང་གདའ་འདོད་དོན་ཡང་འགྲུབ་ཀྱིན་འདུག་པ་རེ་མཚར་སྙམ་ན། རྣམ་པར་མི་རྟོག་པ་སྙིང་རྗེའི་རང་བཞིན་དུ་ཤར་བས། ཡེ་ཤེས་སྔ་བ་པོ་རྣམས་ལ། །ཡེ་ཤེས་གཅིག་བུས་ལས་ཀུན་བྱེད། ཅེས་པ་དེ་ཡིན་ཏེ་འོང་།

སྨྲས་པ། དབང་བསྡུད་མཁན་དང་དྲག་སྔགས་མཁན། །བསམ་ངན་པོ་

རྣམས་བླ་རྩུགས་འཛིན། །རང་འདོད་དབང་གིས་ལས་ཚོགས་བསྒྲུབས། །དམྱལ་བའི་སྒོ་ཆེ་མ་ལགས་སམ། སྙིང་ལ་ནོར་སྒྲུབ་སྣ་ཚོགས་བཅངས། །ཡོང་ནི་ཡི་དྭགས་ཁྱུ་ཅིག་ཡོང་། །ཉིན་མཚན་དབང་བསྡུད་བསྒྲུབས་པ་ལ། །དབང་ཐང་གཞན་ལ་ཤོར་བ་མང་། །མཐུ་ཆེན་འདོད་པའི་དྲག་ལས་མཁན། །དགྲ་རྣམས་ཚེ་རིང་ཕྱུག་ལ་བཙན། །རང་གི་ཕྱོགས་ལ་གོད་ཁ་མང་། །བཟློག་པ་བྱས་ཀྱིན་འདྲེ་གདོན་གནོད། །དགེ་བཤེས་བླ་མ་ཤེས་ལྡན་རྣམས། །གྲོང་སྔགས་ནག་པོའི་རིང་ལུགས་སྤྱོང་། ། དད་པ་བརྟན་པོས་དགེ་ཕྱོགས་སྤེལ། ། བསམ་དོན་ཡིད་བཞིན་འགྲུབ་པ་ལགས། །བླ་ཆེན་མང་ཚད་འདི་འདྲ་གདའ། །ཆོས་ཀྱི་ལག་ལེན་ལྷ་ཅི་སློས། ཁ་སྐད་ཙམ་ཡང་ཡེ་མེད་པ། །འཇིག་རྟེན་ཁེངས་གྲགས་ཁོ་ནས་འདའ། །བདེན་མེད་ལ་བདེན་པར་འཁྲུལ་པ་སྙིང་རེ་རྗེ། །བདེན་པ་ལ་དོགས་པ་སྐྱེ་བ་སྙིང་རེ་རྗེ། །མགོ་སྐོར་ལ་ཤ་ཚར་ནོར་བ་སྙིང་རེ་རྗེ། །བྲང་པོ་ལ་རྫུན་དུ་འཛིན་པ་སྙིང་རེ་རྗེ། །ཨ་ཙ་མ་ཨ་ཙ་མ་སྙིང་རེ་རྗེ། །འུད་གོང་གི་ལེའུ་མ་ལགས་སམ། །

ད་ནི་ཀུས་ལ་འཇུག་པར་བྱ་སྟེ། དེ་ལོ་འཕྲིད་གསར་བ་མང་རབ་དང་། འཕྲིད་ལོ་འཁྲིང་ཙམ་བྱུང་། ཆོས་རྗེ་ཀུན་བློ་བ་དང་། གྲྭ་ཚང་ཆེན་མོའི་སློབ་དཔོན་རིན་པོ་ཆེ་བླ་མ་བ་དང་། ཡོལ་པ་མཁན་ཆེན་སོགས་མང་རབ་ལ། སྦྱོར་དྲུག་བརྒྱུད་པ་མི་འདྲ་བ་གཞན་ཡང་འགའ་རེ་བཤད། སྟེ་བ་ལྡང་པ་ཆོས་རྗེ་ལ་སྲོག་གེགས་བྱུང་བ་ལ་གེགས་སེལ་ཅིག་བསྟན། སྒོམ་པའི་ལུགས་བྱས་ཀྱང་བཅས་བཅོས་གཞན་བྱེད་མཁན་མང་བའི་སྐྱོན་གྱིས་འདས། ཧོར་ཟླ་གཉིས་པའི་ཚེས་ཉི་ཤུ་ནས་ཀུན་དགའ་ཆོས་དབྱིངས་པའང་ལྷག་པར་ན་བ་ལ། རིམ་གྲོ་སྣན་

དཔྱད་སོགས་གང་ཡོད་བྱས་ནའང་ནད་འོར་དུ་ལྷུང་བའི་སྐྱར་ཕྱིར་ལོད་ལ་ཧོར་ཟླ་གསུམ་པའི་ཉེར་གཉིས་ལ་ཁམས་མ་འཚོ། རྗེས་སྒྲུབ་གང་གྲག་རང་བཏང་བཟང་ཐག་ཆོད་པ་བྱུང་ཡང་བྱུང་བ་དེ་གང་ཡིན། ནད་གཞི་ནི་སྤྱི་བབས་ཚང་སྐྱོན་གྱི་སྐུ་སོར་ནས་ལུས་ཟོམ་ཞིང་ཡང་ཡང་ན་འོང་བ་ཅིག་གདའ། དེ་སྐབས་ཀུང་སྨུག་པོ་བྱེར་བ་འདྲ་བ་ཅིག་འདུག འཚོ་བྱེད་སྨྱི་བཟང་པ་ཇོར་གྱིས་བརྟག་དཔྱད་བྱས་པ་ཟས་ངན་དུ་ངོས་འཛིན་བྱེད་ཀྱིན་གདའ། རྟོགས་གཞི་ཡང་ཙུང་ཟད་བྱུང་། གཙོ་བོར་ནི་ཕན་པའི་ངག་ལ་མི་ཉན་པར་འབྲེལ་མེད་བྱུང་རྒྱལ་དུ་བསྐྱངས་པས་ལན་སོང་། རིན་པོ་ཆེ་ཀ་བཞི་ནས། འདི་སྐབས་ཀྱི་སྐུ་ཕྱི་རྣམས་ལ། དགོན་གྲྭ་རིགས་དང་བཅས་པ་ཐམས་ཅད་ད་དགོས་ཁྱིད་ལ་བློ་གཏོང་དགོས་འདུག ངེད་ཚོའི་ཆ་ནས་ཆོས་ནས་བཤད་པའི་བླ་མ་བསྟེན་ཚུལ་རྣམ་དག་ཞིག་དགོས་རྒྱུར་འདུག་ནའང་ཁྱིད་ལ་སྨྱར་དེ་བཞིན་ལ་མ་གྲུབ་པ་ལ་འཐོལ་བཤགས་འབུལ། སྐྱེ་བ་ཕྱི་མ་བླ་མའི་དགོངས་པ་སྒྲུབ་པར་སྨོན་ལམ་འདེབས། གྲྭ་པ་ཀུན་ལའང་དེ་མཐུན་གླེང་བ་ཡོད་ཅེས་སྨྲ་མ་སྐུ་སྐྱེལ་བ་ཙམ་ནས་མ་གཤེགས་པར་ལ་བརྟུད་མར་བྱུང་། ཧོར་ཟླ་གསུམ་པའི་ཚེས་གསུམ་ལ་སྐུ་མ་འཚོ་བར་གདའ། དེ་མཐུན་གྱི་ཆོས་ལུང་བྱང་རྩེའི་ཕག་མོ་དུར་ཁྲོད་དུ་སྤུར་བཞུ་དང་། ངེད་ལ་ཡང་བསྒོ་རྟེན་གནས་ཚུལ་སྐྱེལ་བ་ལ་གྲྭ་རིགས་རྣམས་བྱོན་ཞིང་། འོན་ཀུང་གྲྭ་རིགས་ཀྱི་མགོ་མི་དང་དགོན་པའི་ཁུར་ལེན་ངེད་ཀྱིས་བྱེད་མ་དགོས་ཡང་། འདི་སྐབས་སྲུ་འཛགས་ཀྱི་ཕྱོགས་སུ་ཚོ་གཉིས་སུ་སོང་བའི་ཕྱོགས་གཅིག་སྔར་ལུགས་བཞིན་གྱི་རྒྱུད་ལ་གནས་ན་སེམས་པ་དང་། བླ་བྲང་རྙིང་པ་པའི་མི་ངོ་ཤུལ་མ་རྣམས་སྐུ་སྐྱེའི་དབོན་པོ་ལ་བརྟེན་གཞན་ཕྱོགས་ལ་ལྷག་པར་མོས་པའི་ཟེ་རེ་བ་བྱུང་ཞིང་།

གཉིས་ཐད་ནས་ཡི་གེ་དང་ཟེར་ལུགས་མི་འདྲ་བ་གསོར་ཐག་འཐེན་ཡོང་བ་ཞིག་གདའ། བསམ་མནོ་ལ་འཕྲུལ་དར་རྒྱས་ཆེ་ཆུང་དང་ཁ་དྲག་ཞན་ཇི་ལྟར་བྱུང་ཡང་ཆོས་ལུགས་ཀྲངས་མ་འཚུགས་ཙམ་བྱུང་བ་ཤངས་ལུགས་ཀྱི་ཆོས་ཀྱི་བསྟན་པ་ལ་ཕན་པ་ཡིན་བསམ་པ་དང་། ཆོས་ཀྱི་ཀྲང་འཚུགས་ན། དར་རྒྱས་ཆེ་ཡང་ཤངས་པ་བཀའ་བརྒྱུད་དར་བར་མི་འགྲོ་དགོས་དོན་སྟོང་འདུག་བསམ་པས་སོ་སོའི་དབང་དུ་མ་བཏང་བར་བསམ་རྩེར་སྨི་པ་ལ་ཡང་ཞུས། རྣམ་གླིང་ཆོས་སྨི་དང་དགའ་གདོང་སོགས་ཀྱིས་སྣ་མོ་ནས་སྨི་པ་ལ་ཡང་ཡང་ཞུས་གདའ་ན་ཡང་། དང་པོའི་ཞལ་ངོ་དེ་ཚོ་ཤེས་ལྡན་འདུག་ཅིང་གཞན། འབའ་ཞིག་ལ་གྲོས་འདྲི་མི་དགོས་པར་རང་ཐག་ཆོད་པ་ཞིག་ཡོད་པས་ཞལ་བཞེས་མ་མཛད་གདའ། དེ་གས་ད་ལྟའི་བར་དུ་ཚུགས་མ་སྟོར་ཙམ་བྱུང་། ཞབས་དྲུང་ཏྲེ་བོས་ཀྱང་འཛགས་དགོན་པ་ཕྱུག་ཏུ་དགོས་ཚུལ་ཕེབས་བྱུང་ནའང་། ལན་འདེབས་ལ་སྤྱིར་གྱི་འབྱུལ་མི་འདོད་པ་མིན་ཡང་འདི་ཀུན་ཞལ་འཛིན་གནང་ཡང་ཁོང་ཚོ་ལ་ཡང་ཕན་མི་ཐོགས་ཤིང་ཕྱུག་ཏུ་ཡང་ཕན་པ་དཀའ་བས་ད་རེས་མི་ལེགས་ཞུས། དེ་ཀ་ལུང་བསྟན་བཞིན་དུ་སོང་གདའ། དེ་ནས་ལོ་མ་འགོར་བར་ཞབས་དྲུང་དང་སྐུ་འདས། འདི་སྐབས་ལྷུན་གྲུབ་སྤྱི་ཙུ་ནས་བཀོད་པ་མཛད། རྩད་སྐོར་གླང་ལུང་རྫོང་མདུན་ཁྲམ་མདའ་རྣམས་ལ་གྲྭ་ཁྲལ་གྲྭ་པ་གསར་བ་དྲུག་ཅུ་ལྷག་ཙམ་བྱུང་བ་ལོ་བདུན་ལོན་པ་ཡན་ཆད་རབ་བྱུང་བསྒྲུབས། བསྙེན་རྫོགས་པ་གཉིས་བྱུང་། ཇོ་ནང་གི་ཆོས་གྲྭར་རབ་བྱུང་བསྒྲུབས་བྱས་འཕྲུལ་གྱི་རྟེན་འབྲེལ་ཡང་ལེགས། ཁོང་ཚོ་ལ་མི་འབྲུགས་པ་སོགས་ཆོས་སྣ་ཁ་ཡར་བསྒྲུབས། དེ་ནས་ས་གའི་ཟླ་བའི་ཆོས་ལྷ་ལ་ཆོས་ལུང་བྱུང་རྩེར་ཕྱིན། དེ་ཉིན་ལམ་བཀྲ་ཡང་ལེགས། ཞག་འགའ་ཤས

ཆོས་ཐན་ཐུན་དང་། ལུས་ལ་ཕན་དུ་རེ་བའི་ཆུ་ཚན་འདྲ་བསྟེན་གྱི་ཡོང་སྐབས་ངམ་རིང་ནས་འབོད་མིག་གནང་བའི་ངེད་ལྟུན་སྟིངས་ཙམ་དུ་སླེབ་དགོས་པའི་འཕྲད་འདོད་ཡིན་ནན་ཆགས་ཕེབས་བྱུང་ནའང་། ཕྱོགས་དེར་འགྲོ་བ་ལྟོས་ལ་མ་ཆུག་ཟེར་བ་བྱུས་དེ་དོན་ལ་ལྟག་རྩུགས་བཟུང་བའང་ཡིན། ཅི་སྟེ་ངེས་པར་མཇལ་བའི་དགོངས་བཞེད་ཡིན་ན་ཆོས་ལུང་ཉིད་དུ་ཕེབས་པ་ལས་ཐབས་གཞན་མ་མཆིས་ཤིང་། འདི་སྐོར་ལ་སྒྲུ་དོག་བར་ཆད་ཡེ་མེད་ཚུལ་འབྱུལ་བར་ཀུན་དགའ་དཔལ་བཟང་པ་སྐུ་ཞོགས་བཞེངས་དུས་རྗེ་འགྱུར་མེད་ཙམ་མ་གཏོགས་ཕེབས་པ་ལ་བཤོལ་འདེབས་བྱེད་མཁན་ཁོ་ན་བྱུང་འདུག་ནའང་། དེ་རེས་སྐབས་ངེད་ཀྱི་ཚིག་ལ་ཐུགས་བཀལ་ནས་དེ་འཕྲལ་བསྐྱོད་པ་བདེ་བར་ཆོས་ལུང་ཉིད་དུ་ཕེབས་བཞུད་གནང་བྱུང་ཞིང་། དེ་རེས་ཉེས་སྐྱོན་ཅང་མ་བྱུང་བ་དེ་ཀར་གདའ། གཞི་བྱེས་ཐམས་ཅད་ལ་དཔལ་འབྱོར་ཕུན་སུམ་ཚོགས་པའི་སྐྱེས་དང་། རྣམ་དཀར་གྱི་ཕུན་ཚོགས་རྒྱ་ཆེན་པོ་དང་བཅས་པར་གྱུར་ཅིང་། བཞེད་དགོངས་ལྟར་དཔལ་འཁོར་ལོ་ཆེན་པོའི་དབང་བཞི་ཡོངས་རྫོགས། རྒྱུན་སེལ་གྱི་རྗེས་གནང་མང་རབ་དང་བཅས་པ་ཕུལ། ལོ་དེ་ནང་དུ་སྒྲུ་དོག་ལྟར་ཡོད་ཕེབས་པ་ལའང་། ཧོར་ཟླ་བདུན་པ་ལ་འཇིར་བག་ཆེ་བ་ཙམ་དུ་སྣང་། དེ་མིན་ཉེས་སྐྱོན་མེད་ཚུལ་འཆར་སྒོ་ལྟར་ཞུས། བྱང་ནས་ཞབས་དྲུང་ཉིད་ཀྱི་འཕྲལ་གྱི་བར་ཆད་འགག་རེ་སེལ་བ་དང་། སྐྱེ་བོ་མང་པོ་ལ་ཕན་པའི་ལྟས་ཀྱང་གསལ་བར་ཤར། ཆུ་ཆེན་པོ་གཅིག་ནས་སྲོག་ཆགས་ཀྱི་ཕུང་པོ་ལུང་ཕུང་ཙམ་སྐམ་སར་བཏོན་པ་དང་། གསེར་གྱི་གྲུ་གཅིག་ལས་སྐྱེ་བོ་མང་པོ་སྒྲོལ་སྙམ་ན་འཛུག་མཁན་མང་པོ་ནི་མི་སྣང་། ལས་མཐུན་ངོ་ཤེས་པ་ལྔ་དྲུག་ཙམ་རྒྱུའི་ཕ་ཁར་བསྒྲལ་བ་སོགས་སྨི།

དེ་རྗེས་སྒྲུབ་སྡེ་རྣམས་ལ་རྒྱ་དབུ་མ་སོགས་འཁྲིད་ཆོས་འགའ་རེ་བྱས། འདི་སྐབས་ཞག་ཉེར་བདུན་བསྡད། བསམ་རྩེར་ཤར་སྙེངས་ནས་དཔོན་ས་རིན་མོ་ཆེ་སྐུ་ཁམས་མ་འཚོ་བའི་བྱང་ཆོག་བྱེད་དགོས་བྱུང་བ་གཤེགས་རྐྱེན་རྒྱལ་པོའི་གནོད་པ་ལ་བརྟེན་པར་འདུག་པས་གཤེད་འབྲེལ་བགེགས་སྒྲོད་བྱུངས་བསྐྱེད་པས་བལྟས་ཀྱང་བཟང་བ་ཙམ་ཤར། ངེད་འབྲུག་སྤྲུལ་ཧྲ་ལོའི་སྡོད་རྣམས་ལས་སྨད་ཕྱོགས་ལ་སོང་བའི་བར་ལ་སློན་འགྲོ་བ་དང་ཆོས་ལུང་གི་གྲྭ་པ་ཁ་རེ་ཁོག་འབྲེལ། དཔོན་པོ་ཀུན་རྡོར་བ་ཡང་རང་གི་རྒྱ་བའི་བླ་མ་རྗེ་རྡོ་རིངས་བ་ལ་དད་པ་ཡོག ངག་བཟང་པའི་ཆེ་བརྗོད་ཀྱིས་དུས་གདའ། དགོན་ཁོངས་དང་ལུང་པའི་ཕུ་རྣམས་བྱ་བྲལ་མིང་ཅན་སྐྱ་མིན་སེར་མིན་བྱི་པོ་ཆོམ་པོ་ཚོས་གང་པ་གཅིག་བྱས། རྫོ་ནང་དུའང་སློན་འགྲོ་བའི་ཁང་པར་སྡོང་རྫུས་ཚོའི་འདུ་འཚོག་སོགས་འགྲོ་འཆམས་བལྟས་རྒྱུའི་ཁྲུངས་དང་བློ་ཕྱིར་འཆུས་མང་པོ་རང་བྱུང་འདུག ང་ཡི་བསམ་པ་ལ་དེ་ག་རང་འདྲ་མོ་རང་བསམ་པ་གཅིག་བྱུང་བ་སླར་ངའི་བསམ་པ་དེར་སོང་། དེ་ནས་མར་ལམ་རྫོ་ནང་བརྒྱུད་ནས་བྱང་ཆེན་དུ་ཕྱིན། སླེབ་འཕྲལ་ནས་མཚམས་བསྡམས་ཟླ་བ་ཕྱེད་གསུམ་ཙམ་དུ་དགེ་སྦྱོར་འཕེལ་བར་བྱུང་། ཁྱད་པར་རྗེ་བཙུན་རྡོ་རྗེ་རྣལ་འབྱོར་མའི་སྒྲུབ་པ་དཀྱིལ་འཁོར་ལ་བརྟེན་པ་ཅུང་ཟད་བྱས་སྐབས་ཀྱང་། སྤྱིར་ཡང་ལྟས་བཟང་བར་བྱུང་ཞིང་། ཁྱད་པར་ཧོར་ཟླ་དྲུག་པའི་ཚེས་བརྒྱད་ཀྱི་ཉིན། སྒྲུབ་པའི་དཀྱིལ་འཁོར་ལས་དངོས་གྲུབ་བླངས་པའི་སྐབས་མེ་ཏོག་གི་ཆར་འབབ་པ་རྫུན་མེད་མངོན་སུམ་དུ་བྱུང་ཞིང་། སྒྲུབ་པའི་དཀྱིལ་འཁོར་གྱི་ནང་མཆོད་ཀྱང་ཞག་མང་པོ་ཡོ་ནའང་གསར་པ་ལྟ་བུ་ལ་དཔེ་གཞན་གྱི་མཚོན་དུ་མེད་པའི་དྲི་རོ་བཟང་པོ་ཆེ་ཞིང་གསལ་བ་བྱུང་བ་ཡང་

སྦྱངས་པ་དང་རྟོགས་པའི་ཆ་ཤས་ཙམ་དུ་གོ །འདི་དག་ཀུན་ཏུ་སྤྱི་ཕྱིར་ཡུལ་དུས་ཀུན་གྱི་འགྱུར་བ་ལ་བརྟེན་ནས་རང་ཤུགས་ཀྱི་སྒྱུ་ཤས་ཆེ་བར་བྱུང་། ཧོར་ཟླ་བདུན་པའི་ཚེས་བཅུ་བཞི་ལ་འཚུབ་དང་ཆོ་འཕྲུལ་གྱི་རྣམ་པས་བླ་མ་ཡི་དམ་གྱི་གཏོར་མ་ལ། ཨོ་དཀར་བས་གནོད་པ་བྱེད་པ་དང་སྡིག་པ་རྣ་ཅན་ཤིན་ཏུ་ཆེ་བ་ཤིག་ནམ་མཁའ་ནས་རང་གི་པང་དུ་ལྷུང་བ་སོགས་སྣ་ཚོགས་པ་བྱུང་བ་རྣམས་ཀྱང་དབྱིངས་སུ་བསྒྲལ། འཇགས་ཀྱི་གདན་ས་འགོད་དགོས་བྱུང་ནས། རྣམ་གླིང་ཆོས་སྡེ་པ་དང་། པསྣམ་དགའ་གདོང་བ་སོགས་འཇགས་ལ་སྲུ་ཕྱོབ་ལེང་ངེ་བ་ལ་ཁོང་ཚོའི་རྣམ་པ་རང་རྩིས་སུ་མ་སོང་བར། ཁྲུ་སྒྲེ་བཀའ་བཅུ་བ་ཀུན་དགའ་ལེགས་གྲུབ་ཐུགས་དམ་གྲག་པའི་ཁྲུངས་ཀྱིས་བསྒྲོ་བཞག་བྱས་ནའང་ཕྱི་ནི་སྣང་གྱི་རྟེན་འབྲེལ་དེ་ཁར་གདའ་བས་ཉེ་གནས་ཀྱི་སྐྱོན་གྱིས་ཟྲི་རེ་བ་ཅིག་ཀ་བྱུང་། སྤྱི་སོར་རང་རེའི་ལྟས་དང་མཐུན་པར། འདི་སྐབས་ངམ་རིང་དུ་སྡེ་སྲིད་རང་སྐུ་ཁམས་སྙེམས་པར་བྱུང་བ་ལ་སྐུ་རིམ་རྒྱ་ཆེ་བ་གནང་བ་དང་རྗེ་བླ་མ་དམ་པས་བཀའ་དབང་གནང་བ་སོགས་ཀྱིས་སྐུ་ཁམས་བདེ་བར་བྱུང་ཡང་། བླ་མ་དམ་པ་འཕྲུལ་དུ་སྐུ་ཁམས་མི་བདེ་བར་བྱུང་ནས་ཟླ་བ་དེ་ཉིད་ཀྱི་ཉེར་བདུན་ལ་བྱང་ངམ་རིང་གི་ཕོ་བྲང་ཉིད་དུ་གཟུགས་སྐུ་ཆོས་དབྱིངས་སུ་བསྡུ་བའི་ཚུལ་བསྟན་ཚོད་དུ་གདའ། ཉེར་ལྔའི་སྨི་ལམ་དུ་བླ་མ་དམ་པ་བྱོན། འུ་ཅག་ཁ་སང་ནས་ན་ཡིན་ཡོད་ཟེར་བའི་སྐད་ཆ་ཡོད་པར་འདུག་ནའང་དེ་འདྲ་ཡེ་མི་བདེན། སྔར་ཡང་ན་མ་མྱོང་ད་དུང་ན་བ་མི་སྲིད་ཅེས་ཐུགས་འུ་རེ་ཡོད་པ་ཞིག་གསལ་པོར་བྱུང་། དེ་དག་ཀྱང་ཞུགས་ངེས་པའི་དོན་ལ་དགོངས་ཤིང་། གནས་སྐབས་སུ་ཞིག་པ་ལ་སྣར་འཇིག་ཏུ་མེད་པའི་དོན་སྐུ་འདའ་བའི་ལྟས་སུ་གདའ། ཉེར་འདུན་གྱི་ཉིན་

ཐོག་མར་སྤྱན་གྱིས་མི་གཟིགས་པ་ལྟར་མཛད་པ་ལ་སླར་སྐྱ་གཞོན་ནུའི་རྣམ་པ་ཤིན་ཏུ་མཚར་བ་མུ་ཏིག་གི་རྒྱན་དྲ་ཕྱེད་ཁྲལ་ཁྲོལ་དུ་གསོལ་བ་ན་བཟའ་སྤྲངས་པའི་རྣམ་པ་ཅན་ཞིག་ཕྱོགས་གཞན་ཞིག་ལ་ཐེགས་ཚུལ་ཡོད་པ་ཞིག་བྱུང་། གནམ་གང་གི་ཉིན་གནས་ཚུལ་སྐྱེལ་མི་སླེབ། དོན་དུ་ནི་མཐོང་ཐོས་དྲན་རེག་གི་གདུལ་བྱ་ཐ་མ་འདུལ་བ་ལ་དགོངས་པ་དང་སྟ་སོར་བཀའ་ཡང་ཡང་ཕེབས་པ་ལྟར་གྱི་དགོན་གནས་ཀྱི་ཞུལ་རྣམས་བདག་ལ་གཏོད་པར་བཞེད་པ་སྟེ། དེ་ཡང་རྗེ་ཉིད་རང་ཉིད་ཀྱི་གདན་སར་སྐྱ་ཐེམ་ན། བླ་བྲང་གི་ནང་མ་ནང་གཡོག་དང་གྲྭ་རིགས་སྒོམ་ཆེན་གྱི་མིང་ཅན་བླུན་པོ་རྣམས་དང་ཡོན་བདག་གི་ཁྱུངས་རྣམས་འཕྲལ་ཟས་གོས་དང་ཕྱུགས་ཆོས་རྫུའི་ཟློམས་ལ་བརྟེན་ཏེ་སྔགས་གྲྭ་བ་རྒྱུམ་པད་རང་གིས་མགོ་སྐོར་ཞིང་བསླད་ཟིན་པས་རྗེ་སྐྱ་འདས་མ་ཐག་པར་ཁོང་གིས་བདག་བྱེད་པ་ཞིག་ཡོང་པར་འདུག དེ་ལྟར་ན་ནི་ཆོས་བརྒྱུད་ལག་ལེན་ཉམས་ལེན་ཡོ་འཆུགས་ཏེ་བླ་མ་དམ་པ་དེའི་དགོངས་བཞེད་ཀྱི་ལོག་ཕྱོགས་འགལ་ཟླ་ཁོ་ན་ལ་འགྱུར་འགྲོ་བ་དེར་གདའ། འདི་སྐབས་ཀྱང་སྐྱ་ཐེམ་པའི་གཏམ་ཐོས་མ་ཐག་ཁོང་པས་བྲག་སྟོད་དུ་ཕྱིན་གྲྭ་བ་རྣམས་ལའང་ཡི་གེ་ཐེའུ་ཚེ་ལེན་པ་དང་བླ་བྲང་གི་སྐྱ་ཆས་ནས་ཛ་སྦྱོབ་རྩེ་ཉིས་སྤྲེལ་སོགས་མང་དག་ཞིག་རྒྱན་བུའི་རྫོང་དཔོན་ལ་རྟེན་པར་བསྟབས་ན་བཟའ་བཞུགས་གདན་སོགས་སྐྱ་ཆས་མང་དག་ཅིག་མཚན་མོ་བསྐྱེད་པ་སོགས་ཟེར་ཟེར་མང་པོ་ཐོས་གདའ། འོན་ཀྱང་འགལ་རྐྱེན་མང་པོས་ལོ་ཤས་བར་དུ་དཀའ་སེ་བའི་ངོས་ནས་སྟ་སྲོལ་བླ་མ་ཉིད་ཀྱི་དགོངས་པ་ལ་ཇི་ལྟར་ཡོད་པ་རྣམས་ཕྱོགས་མཐུན་ཙམ་འགྲུབ་པར་བྱུང་བ་ནི་རྗེ་ཉིད་ཡུལ་གཞན་དུ་སྐྱ་ཐེམ་པའི་རྟེན་འབྲེལ་ལས་བྱུང་བས། སྐྱེ་བོ་འགའ་ཞིག་སྡེ་དཔོན་གྱི་

རྗོང་དུ་སྐུ་འདས་སྐམ་མ་དད་པ་བྱེད་ཀྱི་འདུག་ཀྱང་། སྤྱིར་ཕྱོགས་དེ་ཀུན་ཡང་གནས་བཟང་བར་རྒྱ་གར་པཎ་ཆེན་ནགས་རིན་སོགས་ཀྱི་རྣམ་ཐར་ལས་ཤེས་ཤིང་ཁྱད་པར་རྒྱ་མཚན་གོང་དུ་སྨོས་པ་ལྟར་དུས་གསུམ་མཁྱེན་པའི་མཛད་པ་ཁོ་ནར་ངེས་ཤེས་སྐྱེས་སོ། །དེ་སྐབས་གདུང་ཆོག་ངམ་རིང་དུ་གནང་འདུག་ནའང་སྐུ་གདུང་རིན་པོ་ཆེ་སྒྲུབ་གནས་སུ་སྤྱན་འདྲེན་པ་དང་དགོངས་རྫོགས་ཀྱི་དངོས་བཞི་སྒྲུབ་པར་དངོས་ཀྱིས་ཀྱང་མཚམས་བཀྱོལ་ཏེ་ཧོར་ཟླ་བརྒྱད་པའི་ཉེར་གསུམ་ལ་བྱུང་ཆེན་ནས་ཆས། ཡར་ལམ་རྟུད་སྐོར་གྱི་གནས་འདི། ངས་པའི་ས་གཞི་ལ་བགེགས་སྐྲོད་ཙམ་བྱས་ནས་ཧོར་ཟླ་དགུ་པའི་ཚེས་གསུམ་ལ་སྒྲུབ་གནས་ཆེན་པོ་བྲག་སྟོད་དུ་སླེབ། ཚེས་བཅུའི་ཉིན་པར། ངེད་རང་གི་མི་སྣ་གྲྭ་རིགས་དང་བཅས་པ་རྣམས་ཀྱིས་ཀྱང་སྐུ་གདུང་སྤྱན་དྲངས་ནས་འབྱོར་ཞིང་། དེའི་ཉིན་ནས་དགོན་ལག་གྲྭ་རིགས་དང་བཅས་པ། ཐམས་ཅད་འཛོམ་པའི་ཚོགས་གྲྭ་བཙུགས། ཚེས་བཅོ་ལྔའི་ཉིན་པར་གྲོལ་བ་ཡིན་ཞིང་། རྗེ་བྱ་བྲལ་དུ་གྱུར་པས་སྐུ་ཆས་རྒྱ་ཆེ་བ་ནི་ལར་ནས་མེད་ཅིང་ཅུང་ཟད་ཡོད་པ་རྣམས་ནི་ཆགས་མེད་དུ་གཞན་ལ་སྩོལ་བར་མཛད། ལྷག་མ་ཅུང་ཟད་ཡོད་པ་རྣམས་ཀྱང་བར་སྐབས་དེར་ཟེགས་འཕོར་དུ་སོང་བས་ནས་ཆ་ཕྲན་ཚོགས་མ་གཏོགས་ཐམས་ཅད་ངེད་རང་གི་ལག་ནས་བཏང་། རྟེན་བཞེངས་འཕྲན་བུ་ཡན་ཆད་གྲུབ་པས་དེའི་བྱིན་རླབས་ལ་བརྟེན་ནས་ཕྱིས་འགྱུར་པ་དང་དགེ་བའི་བྱ་བ་ཡང་གོང་འཕེལ་དུ་འགྲུབ་པ་ཅིག་བྱུང་། འདི་སྐབས་ཀྱང་སྔགས་གྲྭ་རྒྱུམ་པད་པ་ཡང་དགོངས་རྫོགས་ཀྱི་སྐྱལ་བ་ལེན་པར་བྱོན་ཡོད་ཅིང་ངེད་ཀྱིས་ཀྱང་ཁོང་ལ་རྣམ་གཞག་སོགས་བཟང་དུ་བཏང་། ཁོང་པ་རང་གིས་ནི་སྒྲུབ་སྟེ་ལ་ཐུག་པ་གཅིག་ཀྱང་

དྲངས་པ་མེད། གདུང་ལ་ཞལ་ཟས་གཅིག་ཀྱང་མ་ཕུལ། དབུས་པའི་མི་ངན་ཁྲེལ་པོར་ངོ་ཚ་མེད་ལྐོགས་ལ་ཅན་འགའ་ཞིག་གི་རྣམ་ཐར་ཟངས་མ་དེ་ཀ་བསྐྱངས་ནས་དགོངས་རྫོགས་ཀྲོལ་བའི་ནང་པར་ཕྱི་ལ་དེངས་སོང་། དེ་རྗེས་སུ་སྒྲུབ་སྡེ་རྣམས་ལ་ཤངས་ཆོས་དབང་ཁྲིན་རླབས་དང་བཅས་པ་ཆ་ཚང་བ་ཞིག་དང་། སྐྱེས་བུ་གསུམ་གྱི་ལམ་རིམ་ཆ་ཚང་ཞིག་བཤད། ངོ་སྤྲོད་ཞུ་མཁན་མང་དུ་བྱུང་བས། ཕྱག་རྒྱ་ཆེན་པོའི་ཉམས་འཁྲིད་མང་དུ་བཏབ། ཧོར་ཟླ་དགུ་པའི་ཉེར་དགུ་ལ་རིན་རྗོང་པའི་ལག་ནས་ཡེ་ཤེས་མགོན་པོ་ཕྱག་དྲུག་པའི་སྐུ་དང་། གཏིང་སྐྱེས་བྲག་དཀར་ནས་བདུད་མགོན་ཆེན་པོ་ལྷམ་དྲལ་གྱི་སྐུ་ཕེབས་པ། དུས་གཅིག་ཏུ་འཛོམ། མགོན་ཁང་གསར་དུ་བཙུགས་པས་གཞན་པར་བྱུང་། ནུབ་གཅིག་བླ་མ་ལ་གདུང་དབྱངས་ཀྱིས་གསོལ་བ་བཏབ་པས་རྨི་ལམ་ཐབས་སུ་གྲུབ་ཐོབ་བརྒྱུད་ཤིན་ཏུ་གསལ་བར་བྱུང་དེ་དང་མཐུན་པའི་བསྟོད་པ་ཡང་བྱས། དེ་ནས་ཟླ་བ་གཅིག་ཙམ་སོང་རྗེས་སུ་ཅུང་ཟད་ལྷས་འཚུབ་པ་ཞིག་བྱུང་ནས་མཚམས་དམ་པོར་བསྡམས། ངམ་རིང་ལ་འཕྲུལ་དུ་འགྲོ་བའི་ཆད་སོ་ཡོད་པ་ལའང་འགྱུར་ཆ་ཞུས། མཚམས་བསྡམས་ནས་ཞག་གསུམ་སོང་དུས། བསམ་རྩེ་ནས་སྡེ་པ་སྐུ་འབྲིང་པའི་དྲུང་མཐུ་སྟོབས་རྣམ་རྒྱལ་བ་སྐུ་ཁམས་སྙེལ་བའི་སྟབས་ཀྱི་འབོད་མིར་སྟག་ཚོ་བ་གནང་བའི་ཞལ་ངོ་ཐམས་ཅད་ཀྱིས་ཤིན་ཏུ་བཀའ་ནན་ཆེ་བར་བྱུང་ནའང་། སྐུ་ཁམས་ད་ལམ་འདི་ལ་བརྟེན་པའི་སྐྱོན་ཆེ་བ་རང་མེད་སྙམ། དེ་བས་ངེད་རང་གཟབ་དགོས་ཡིན་པས་དགོངས་ཀྲོལ་རང་ཞུ་བྱས་ལྟས་དང་བསྟུན་ནས་འགྲོ་མ་ཐུབ། ཕྱིས་སྡེ་པ་མཐུ་སྟོབས་དྲུང་རང་དེ་ལ་ཐུགས་བརྣས་མ་འབྲུངས་ནའང་། སྡེ་པ་ཀར་བསྟན་དྲུང་དངོས་མི་དགེས་ཙམ་བྱུང་འདུག

མཚམས་ཟླ་གཅིག་ལྷག་ཙམ་སོང་ལྟས་ཀྱང་འཛམ་པར་བྱུང་ནས་ངམ་རིང་དུ་ཆས་སྐབས། གཙང་གི་དམག་དབུས་ལ་བདེག་ཟེར་བའི་སྐད་ཆ་བྱུང་། གཞན་ལ་གཡར་པོ་མཛད་པའི་དུས་འཁྲུག་དེ་སྲིར་ཤིན་ཏུ་མ་ལེགས། ཁྱད་པར་སྡེ་བ་ཀར་བསྟན་དྲུང་རང་ཐུགས་དགོངས་ལ་རྟོག་རྩིང་གང་བྱས་ཀྱང་ཀརྨ་པ་ཡབ་སྲས་ཀྱི་བྱིན་རླབས་ཀྱིས་འཁྱོབས་ཡོང་སྙམ་པ་ཡོད་དེ་རང་གི་ལས་ངན་ལ་གཞན་གྱིས་སྐྱོབ་ཐུབ་པ་མེད། ད་ནི་སྡེ་བའི་སྐུ་ཚེ་ཡང་ལྟུས་ཐེངས་སྙམ་པ་བྱུང་། འདི་སྐབས་བྲག་སྟོད་ཀྱི་དགོན་ལག་མཚོ་དབུས་དགོན་པར་ཆོས་བྲིས་པ་མི་ཕལ་ཅིག་བྱུང་བ་དང་བྲག་སྟོད་རང་དུ་བཙུན་གསར་མ་གཅིག་རང་བྱུང་བ་ལ་རྒྱན་བུ་རྫོང་དཔོན་གྱིས་རྩོད་པ་གཏོང་བ་སོགས་སྔར་གྱི་ཇ་སྤྱོབ་རྩེའི་འབྲས་བུ་རྣམས་མགོ་ཐོ་རེ་བ་སླེབ་གདའ། ངེད་ཀྱིས་གུར་ཚུང་ལ་བརྒྱུད་དེ་ངམ་རིང་དུ་སླེབ། ནམ་མཁའ་ལེགས་པ་སོགས་བཀྲ་ཡང་ལེགས་པར་བྱུང་། བདེ་མཆོག་བོང་ཞལ་ཅན། སྒྲོལ་མ་བླ་མེད་ཀྱི་དབང་། བསམ་མི་ཁྱབ་ཀྱི་འཁྲིད་སོགས་བཞེད་དགོངས་ཀྱི་ཆོས་བཀའ་ཡང་མང་རབ་ཕུལ། ཧོར་ཟླ་བཅུ་གཅིག་པའི་ཉེར་ལྔ་ལ་འགྲོ་རྒྱུ་ཡིན་ནའང་། ཉེར་གསུམ་གྱི་ཉིན་ནས་ཞབས་དྲུང་རང་སྐུ་ཁམས་བསྙེལ་བ་རང་ཞིག་བྱུང་། སྨན་དཔྱད་པ་རྣམས་ཀྱང་འཚབ་ཆ་ཆེ་བར་བྱེད་ཀྱིན་འདུག་པ་ལ། སྤྱིར་སྐུ་དྲོག་ཙུང་ཟད་ཡོད་པ་རྐྱེན་སེལ་གྱི་དབང་བྱིན་རླབས་སོགས་ཀྱིས་ལྡོངས་པར་སྣང་བས་ད་རེས་སྐུ་ལ་ཉེས་སྐྱོན་དུ་མི་འགྱུར་བ་ཐག་ཆོད་ཅེས་ཁས་བླངས། ཁོ་ཚོ་ལ་ཁོག་གཉོད་འདྲ་གཅིག་ཀྱང་འདུག་ལ་ལ་ཡིད་ཆེས་བྱེད། ཕལ་ཆེར་ཐེ་ཚོམ་སེ་བྱེད་དོ། །སྐུ་རིམ་སྒྱུར་ཁ་འདྲ་ཕུལ་བ་ལྟར་ཆོས་སྡེ་ཚོགས་པ་དང་ཡང་དུས་མཚུངས་ཏེ་འཕྲུལ་དུ་བསྐྱབས་ཞག་ལྔའི་བར་ཤིན་ཏུ་བསྙེལ་བར་བྱུང་ཡང་

ཞེར་བརྒྱུད་ནས་གཟུང་སྐུ་དྭངས་སྐྱིད་ཆེ་བའི་ཆོས་གཅིག་ནས་སངས་དྭངས་འཕྲུལ་རྐྱེན་སེལ་གྱིས་དབང་ཕུལ་བ་ཀུན་ཡང་ཕན་ཐོགས་བྱིན་རླབས་ཆེ་བར་མངོན་པ་བྱུང་། ཕྲག་དོག་དང་ངན་སྨྲས་ལ་དགའ་བ་རྣམས་ཀྱིས་སྐྱིལ་བའི་སྐབས་སྐུ་མཚམས་དམ་པོ་མཛད་པ་ལ་སྐུ་མ་བཞུགས་པ་ཡིན་ཡོང་བསམས་ནས་ཅོལ་སྒྲོགས་སྣ་ཚོགས་ཀྱིས་མདོག་གཞུང་ཁེངས། དེ་རྗེས་སྐུ་མཚམས་འཕྲུལ་དུ་བསངས་པས་དེ་ཚོ་ལ་སྙིང་ཚིམ་པའི་མཐར་ཐུགས་པ་གཅིག་བྱུང་རྗེ་འགྱུར་མེད་ཀུང་ཕེབས་པ་དང་མཇལ་བྱུང་ཞིང་ཆོས་བཞིའི་དགོང་མོ་སྟོད་པའི་ཚོང་པ་རྣམས་དང་འཕྲད་ཁོང་རྣམས་ཀྱིས་གསེར་སོགས་མང་རབ་བྱིན་པ་རྣམས་ཕྱིས་བྲག་སྟོད་ཀྱི་རྟེན་བཞེངས་ཁོ་ན་ལ་སོང་། ཆོས་ལུའི་སྦྱ་བར་བཏེགས་མར་ལམ་རྗོ་བོ་རྗེས་བཞེངས་པའི་མཆོད་རྟེན་ཡང་མཇལ། ཆོས་བདུན་གྱི་ཉིན་མོ་ཆོས་ལུང་དུ་སླེབ། བར་སྐབས་སུ་དགོན་པ་ཉིས་འཛིན་གྱི་རྩུལ་གྱི་སྟེ་སྲིད་རང་གི་ཕྱུག་ན་ཡོད་པ་དེ་དེ་སྐབས་སླར་ཡང་དངོས་ལ་གཙང་མར་རྒྱས་སྦྲོས་གནང་། སྟར་བསྟན་འཛིན་རིན་པོ་ཆེས་བཙན་ཁྲོགས་མཛད་པའི་མཆོད་གཞིས་རྣམས་འདི་སྐབས་རྒྱས་སྤྲོད་གནང་མ་ཐུབ་གཞན་མཐའ་དག་མ་ཚང་བ་མེད་པ་བྱུང་། དེ་སྐབས་ཞག་ཤས་བསྡད་ནས་ཟླ་བ་དེའི་ཉིན་ཤུ་ལྔ་ལ་སྟར་འཁྱུད་ལྟར་གྱི་རྫོ་ནང་གི་འཁྲིད་བཙུགས། ལོ་འདི་ལ་འཁྲིད་ལོ་འབྲིང་ཙམ་དང་། བཙུན་གསར་བྱེད་མི་དྲག་ཞན་སྣ་ཚོགས་ནས་ཤིན་ཏུ་མང་བར་བྱུང་། འཁྲིད་གྲོལ་ནས་ཟླ་གཅིག་ཏུ་ཉེ་བ་ལ། གསང་འདུས། གཤིན་རྗེ་གཤེད། རྒྱུ་སྡེ་ལྔ་སོགས་དཀྱིལ་འཁོར་གྱི་ཚོ་གའི་ཡི་གེ་འགག་རེ་བརྒྱམས། རྫོ་མོ་ནང་གི་སྐུ་འབུམ་ཆེན་མོའི་ལྷ་ཁང་ཅི་རིགས་པ་ལ་དགོན་པ་བ་ཚོས་མཛོད་བྱེད་པ་ཅིག་བར་སྐབས་ཤིག་ཏུ་བྱུང་། རྗེ་གྲོལ་མཆོག་གི་

སྒྲུ་ཐོག་ལ་དེ་རྣམས་འདོན་པ་གནང་འདུག་ནའང་། ཡོས་ལོ་བྱང་སྒྲུ་མཆེད་ཀྱི་ནང་གཟིངས་བྱུང་དུས་རྗེ་དྲུང་གོང་མ་དཔོན་སློབ་རྣམས་ཀྱིས་དགོངས་བཞེད་མཛད་ནས། བང་རིམ་གཉིས་པའི་གདོང་ཆེན་བཞི་མ་གཏོགས་པ་ལྷ་ཁང་ཐམས་ཅད་གྲོང་པའི་བསྐྱུས་མཛོད་དུ་སོང་། དེ་རྣམས་སྤྱོ་བར་འདོད་པ་ཅིག་སྔོ་མོ་ནས་ཡོད་ཀྱང་སྐབས་མ་བདེ་བ་ལ། འདི་སྐབས་ཉེ་རིང་མེད་པར་ཐམས་ཅད་ལ་སྐད་བཏང་སྟེ་ཞག་གྲངས་འདི་ཙུན་ཚོད་ལ་ཐོན་པ་བྱེད་དགོས་ཚུལ་བསྒྲགས་པར་ངེད་སྐྱེ་ཕུག་ཏུ་མཚམས་ཤིག་བྱས། འདི་སྐབས་ཤངས་རྫོ་སྟོན་པ་མི་ངོ་གཉིས་འབྲུམ་པས་འདས་བྱུང་གཅིག་སོགས་བྱེད་དགོས་བྱུང་། ཡིན་ནི་འཛགས་ཀྱི་ཆོས་སྐྱོང་གི་འཚུབ་ཏུ་མངོན། ལྷ་ཁང་གི་མཛོད་རྣམས་དུས་ཐོག་ཏུ་བཏོན་ཅིང་། འཕྲལ་དུ་གང་བྱས་པའི་དུས་ཉིན་མོ་གསུམ་བཏུད་མར་ཉིན་ཟངས་ཀྱི་འཇའ་འོད་དང་ཉི་ཐོག་དང་འཇའ་སྤྲིན་གཟུགས་བརྟན་ཤིན་ཏུ་ངོ་མཚར་བ་དང་མེ་ཏོག་གི་ཆར་འབབ་པ་ཐམས་ཅད་ཀྱིས་མཐོང་བར་སྐྱོན་མེད་དུ་བྱུང་ཞིང་རོལ་མོའི་སྒྲ་སྙན་པོ་དང་དྲི་བཟང་གི་ཡུལ་ཕྱོགས་ཐམས་ཅད་ཁྱབ་པའི་རྣམ་པ་ཞག་མང་པོར་ཤིན་ཏུ་གསལ་བ་ཞིག་ངེད་རང་ལ་བྱུང་ནའང་། གཞན་གྱིས་ཚོར་བ་ནི་ཆེར་མི་སྣང་། འབྲུལ་སྣང་ཡིན་ལས་ཆེ་མོད། མཚམས་གྲོལ་ནས་ཚོགས་ཁྲིའི་ཁྲི་ལུགས་ཅིག་ཀྱང་བྱས། རྒྱུད་ཀྱི་རྒྱལ་པོ་མ་ཧཱ་མཱ་ཡ་ལ་ཏཱི་ཀ་ཆེན་དོན་ལྷག་པར་རྒྱས་ཤིང་། དེ་ལ་བལྟོས་ཏེ་ཚིག་ཤིན་ཏུ་ཉུང་བ་ཞིག་ཀྱང་མ་བརྩམས། ཆོས་ལུང་དུ་ཡང་ཁོར་ཙམ་ཕྱིན། དེ་རྗེས་གསར་ལ་བརྒྱལ། གཙང་གཞུང་ལ་ཡུལ་ཚོ་སོ་སོའི་ཕུའི་དགོན་པ་བ་རྣམས་ཀྱིས་ལུང་པའི་མདར་བསུ་བ་སེར་འཕྲེང་རེ་མཛད། གྲོང་ཚོ་སོ་སོར་བུ་སློབ་འཕྲལ་སྐྱི་པ་ལས་མང་བའི་མིང་འདོགས་དགོས་ཤིན་ཏུ་མང་བ་

ཞིག་བྱུང་། ཕྱི་ནང་གི་རྟེན་འབྲེལ་གྱི་ལྟས་ཤིན་ཏུ་གོ །རིམ་པས་མང་མཁར་བརྒྱུད་ནས་གཉིང་སྐྱེས་སུ་ཕྱིན། དགེ་འདུན་མང་པོ་ལ་སྐྱེས་བུ་གསུམ་གྱི་ལམ་རིམ་རྒྱས་པར་བཤད་ཅིང་། བྱང་སའི་ལུགས་ཀྱི་སེམས་བསྐྱེད་ཕོག་པར་འདིར་གམ་པ་ལ་ཡང་ཁོར་ཙམ་ཕྱིན་ཅིང་། དུས་ཀྱི་འཁོར་ལོའི་དབང་བསྐུར་སོགས་ཆོས་བཀའ་མང་རབ་དགོངས་བཞེད་ལྟར་ཕུལ། སླར་ཡང་གཉིང་སྐྱེས་སུ་སླེབ་ནས། རྡོ་རྗེ་ཕུར་པ་ས་ལུགས་ཀྱི་ཆོ་ག་ལས་བརྩམས། དབང་མཐའ་དག་རྫོགས་པར་དོན་གཉེར་མང་པོ་ལ་བྱས། འདི་སྐབས་སྤྲ་ཕྱི་རྣམས་ལ། རང་རེས་བསྒྲིགས་པའི་སྒྲུབ་ཐབས་རིན་ཆེན་འབྱུང་གནས་ཀྱི་མགོན་པོའི་སྐོར་རྣམས་མ་གཏོགས་པའི་གཞན་མཐའ་དག་ཞལ་ངོ་རྣམས་དང་དོན་གཉེར་རྣམས་ལ་བྱས། དམ་རྫས་ཀྱི་སྒྲུབ་པ་ཅིག་བྱས་པ་ཤིན་ཏུ་ལེགས་ཏེ། དྲི་བཟང་གིས་ལུང་པ་ཁྱབ་པ་དང་། ལྟས་རྣམས་སྔར་བཞིན་ཤར། དེ་རྗེས་སྟོན་སེར་ཁ་རུ་ཡང་སོང་ཤིང་། བྲག་སྟོད་ཀྱི་རྟེན་བཞེངས་སྤྱི་སོར་རྟོར་ཟླ་གསུམ་པའི་ནང་དུ་འགོ་བཙུགས། འདི་སྐབས་ཕལ་ཆེར་ཟིན་པས་བྲག་སྟོད་དུ་འགྲོ་བའི་ཡར་ལམ་ལ་སྨད་ཀྱི་ཕྱོགས་ལ་བྱས། སྐྱིད་ཀྱི་རི་ཁྲོད་དེར་ཡང་ཁོར་ཙམ་ཕྱིན། བྱང་ཕྱུག་ཏུ་རྗེ་བོ་ལ་མཆོད་པ་དང་གསོལ་བདབ་མང་དུ་བྱས། སྐྱེ་བོ་མང་པོས་བླུན་དད་ལ་བརྟེན་པའི་མིའི་རྒྱན་ཆ་དྲི་མ་ཅན་ངན་ངོན་མང་པོ་སྐུ་ལ་སྦྲོན་པས་མི་མཛེས་པར་སོང་བ་དེ་རྣམས་ལ་རིན་པོ་ཆེའི་དྲ་ཕྱེད་བྱེད་ཚུལ་གྱི་བཀོད་པ་ཡོན་བདག་ལ་ཞུས་ཤིང་། སྐུ་ལ་ཁྲུས་གསོལ་བ་སོགས་ཀྱང་བགྱི། སྐུ་ངོ་བོ་མེ་ཐུབ་ཏུ་བྱོན་ཀྱང་། ཕྱུག་གཡས་ཀྱི་གྲུ་མོའི་མཚམས་ནས་བྲལ་བ་སོགས་ཆ་ཤས་ལ་གནོད་པ་མང་དུ་བྱུང་འདུག་པས། དེ་དག་གསོ་བར་འདོད་པ་ཙམ་བྱུང་ཡང་། མི་གནོད་འབྲེར་འཛིན་གྱི་རྣམ་པ

འདུག་པས་སྤྲོས་པ་བསྐྱུངས། ངེད་ཀྱིས་ནི་ལྷག་བསམས་གང་དག་བྱས་པའི་ཁུངས་ཡིན་ཀྱང་། སོ་སོ་སྐྱེ་བོའི་སྐྱོན་གྱིས་སེམས་ཅན་པའི་མདུད་ཁ་བྱུང་བ་ཡིན་ཏེ་འོང་། དེ་སྐབས་བསྲུང་མ་རྣམས་འཚུབ་ཆེ་བའི་རྣམ་པར་བྱུང་ཞིང་། དེ་རྗེས་ཞག་ཉི་ཤུ་ཙམ་ནས་ཁོ་ཚོའི་མི་ངོ་དྲག་ཤོས་དེ་སོགས་ཀླུ་བུར་དུ་ཤི། ཟར་དང་སྟག་སྣའི་མི་དམངས་རྣམས་སྔ་གོང་འབྲེལ་ཆགས་ཤིན་ཏུ་ཆུང་བ་ཡིན་ནའང་། འདི་སྐབས་ཕལ་ཆེར་དད་པ་སྐྱེས་གྱུར་པའི་ཚུལ་དུ་བྱེད་པ་ཅིག་བྱུང་། དེ་ནས་རིམ་གྱིས་དྲང་སོང་རྫོང་སོགས་བརྒྱུད་ནས་བྲག་སྟོད་དུ་འབྱོར། སླེབ་འཕྲལ་ནས་རྟེན་བཞེངས་ཀྱི་གཟུངས་བཞུགས་སོགས་རིམ་པས་བགྱིས། གཙུག་ལག་ཁང་གསར་བཞེངས་ཡིན་པ་དང་། དེར་རྟེན་བཞུགས་དགོས་པ་ནས། རབ་གནས་ཀྱིས་ཚོ་ག་ཀྱང་གཟའ་ཚེས་དང་བསྟུན་སྔ་བར་བྱས། ས་ཚོག་གི་སྦྱིན་སྲེག་ཀྱང་ཞི་དྲག་གཉིས་ཀར་བགྱིས་ཤིང་། རྟོར་ཟླ་དགུ་པའི་ཚེས་བཅུ་གསུམ་གྱི་ཉིན་མོ་རབ་གནས་དངོས་གཞི་བྱུང་ལ། དེ་ཉིན་ཞི་རྒྱས་གཉིས་ཀྱི་སྦྱིན་སྲེག་དང་། བཅུ་བཞིའི་སྔ་དྲོ་རྗེས་ཀྱི་བྱ་བ་དགའ་སྟོན་དང་བཅས་པ་སོང་། དེ་ཉིན་ཀ་དབང་དང་ཞི་བའི་སྦྱིན་སྲེག་མཐའ་རྟེན་དང་བཅས་པ་སྐྲབས། དེ་བར་དུ་ཕྱི་རྟེན་བྱང་ཆུབ་མཆོད་རྟེན་ཞིག་བརྩིགས་པའི་ཁྱེད་ཙམ་ཡང་གྲུབ། དེ་རྗེས་མི་རིང་བར་གྲུབ་ནས་རབ་གནས་ཀྱང་བགྱིས། འདི་སྐབས་ཀྱི་རྟེན་དངུལ་གདུང་དཔངས་སུ་རྩེ་ཁྲུ་དྲུག་པ། བཟོ་ཁྱད་ཕུན་སུམ་ཚོགས་ཤིང་ལྷུན་ཆགས་པ། དབྱིབས་ཀྱང་རྒྱ་གར་དང་མཐུན་པར་བཞེངས། ཕྲ་རྒྱན་སོགས་ཀྱང་ཕུན་སུམ་ཚོགས་པ་རང་བྱུང་ཞིང་། རྗེ་བཙུན་བྱམས་པའི་སྐུ་བརྙན་རྒྱ་མཐོ་གསུམ་པ་ཤིན་ཏུ་མཛེས་པ་ཞིག་དང་། གསེར་ཏོག་ཆུང་དུ་གཅིག་རྣམས་བཅོས་པ་ལ། ཡོངས་བསྐྱིལ་གསེར་རྐྱང་ནི་

བརྒྱ་དང་དྲུག་ཅུ་སོང་། དེ་མཐུན་དཔྱལ་ཤས་ཆེ་བ་དང་། ཟངས་སོགས་རྒྱ་ལ་སྤྲགས་དེ་ཡོན་རྫོངས་དེ་ལས་ལྷག་དང་བཅས་པའི་དབང་དུ་བྱས་ནས་གསེར་སྲང་བཞིས་སྒྲ་དྲངས་ཏེ། གོས་དར་སྤུས་གཙང་བ་ལ་ལྷུས་བླངས་པའི་གསེར་ཞོ་ཉིས་བརྒྱའི་རིན་ཐང་གི་ཚད་ཕུལ། དེ་སྐབས་ལག་ན་ཡོད་པའི་ཡོ་བྱད་ཐམས་ཅད་དཀྲུགས། ཞལ་ན་གསེར་སེ་བ་གང་ཡང་མེད། སྤྱིར་ཡང་འདི་ཡན་ཆད་དུ་ཁོ་བོ་ཡོན་བདག་གྲྭ་རིགས་མི་བཟང་ངན། འཁྱོར་པ་ཆེ་ཆུང་དད་པ་བརྟན་མི་བརྟན་གང་གི་སར་ཡང་། ཆོས་ཕར་གཏོད་དགོས་པའི་བླ་མའི་རིགས་དེ་ཡིན། ཆུར་ལ་འབུལ་བ་བཟའ་ཟློས་པའི་བླ་མ་དེ་འདྲ་མིན། ཕར་ལ་མཁས་འཛུག་གི་སྟེར་སྤྱིན་དང་ངོ་བསྟོད་ཡང་བྱེད་མ་མྱོང་། ཆོས་འཚོང་མཁན་མིན། ཆོས་སྟེར་མཁན་ཡིན། བླ་མ་ རླུང་ཞུགས་པ་མིན། བླ་མ་ རླུང་སྒོམ་མཁན་ཡིན། བླ་མ་བསྐྱེད་རིམ་པ་མིན། བླ་མ་རྫོགས་རིམ་པ་ཡིན། བླ་མ་རང་དོན་པ་མིན། བླ་མ་གཞན་ཕན་པ་ཡིན། བླ་མ་ལས་མཐའ་པ་མིན། བླ་མ་ལས་དག་པ་ཡིན། དགེ་བཤེས་སྡིག་པོ་ཆེ་དེ་མིན། བྲ་བྲལ་ཐོས་རྒྱ་ཆེན་པོ་གཅིག་ཡིན། འཕགས་པ་དམུལ་བའི་གདིང་རྫ་དེ་མིན། སོ་སྐྱེས་ཐར་ལམ་གསལ་བྱེད་གཅིག་ཡིན། ཟང་ཟིང་ནོར་ལ་བརྗེ་བོ་བྱས། །དམ་པའི་ཆོས་ནི་བརྩལ་པོར་བཏང་། །ཏ་ཏ་འདི་ཡང་ལུགས་གཅིག་ཡིན། །ཤི་མཐས་ཀོ་མཐས་བྱེད་རི་ཤི །འདི་སྐབས་བླ་མའི་དོན་དུ་རྟེན་བཞེངས་པའི་རྟེན་འབྲེལ་གྱིས་མི་རིང་བར་ལོངས་སྤྱོད་མངའ་ཐང་ཇེ་འཕེལ་དུ་སོང་། འགའ་ཞིག་བླ་མའི་ཕྱིར་དུ་རྟེན་སོགས་ལ་འབད་ཀྱང་། མཐོང་ཆོས་ཀྱི་ཕན་ཡོན་འཕྲུལ་དུ་མི་ཡོང་བ་དེ། ཕལ་ཆེར་བསམ་པ་མ་དག་པའི་སྐྱོན་དུ་སྣང་ཞིང་། ཁ་ཅིག་ནི་བླ་མ་རང་གི་ཡང་སྐྱོན་ནོ་སྙམ་མོ་འདིའི་སྐབས་སུ་ཆོས་བཅུ་གསུམ་གྱི་

ནུབ་མོ་བླ་མ་ཆེན་པོའི་སྐུ་གདུང་དཔལ་འཁོར་ལོ་སྡོམ་པའི་དཀྱིལ་འཁོར་ཆེན་པོར་བསྒྲུབས་ཏེ། ཐབས་ཀྱི་དབུས་སུ་ཞུགས་མེ་སྦྱིན་པའི་ཚེ། སྤུ་དྲི་མེ་ཏོག་གི་ཆར་དང་འཇའ་སྤྲིན་ངོ་མཚར་ཆེ་བ་དང་། དགོང་ཇ་ཙམ་ནས་ཤར་ཕྱོགས་སུ་དབྱར་དུས་ཀྱི་འཇའ་ཚོན་ལེགས་པོ་དེ་ཁོ་ན་འདྲ་བ་གསལ་བར་ཟླུག་པ་ཡུན་རིང་དུ་གནས་པ་བྱུང་། དུས་སྐབས་རྟོར་ཟླ་དགུ་པ་ཡིན་ཞིང་ཆར་ཟིམ་ལ་སོགས་པ་གང་གིས་ཀྱང་རྐྱེན་མེད་པས། ཡ་མཚན་ཆེ་བར་མཐོང་། སྦྱིར་ཁང་ཕྱེ་བའི་ཚེ་གདུང་རུས་སྐྱིམ་པ་གསུམ་ཙམ་ལས་མི་སྣང་ཞིང་། ཕལ་ཆེར་ཚུང་ཟིའམ་ཞུ་དཀར་གྱི་རྡོ་འདྲ་བའི་རྣམ་པར་འདུག བསྐལ་དུས་སྙིངས་པ་འདི་ལ་གདུང་སྐལ་ཁྱབ་ཆེས་པ་ལའང་དགོས་པ་མི་འདུག་པས་དད་ཅན་གལ་ཆེ་བ་འགའ་རེ་ལ་གདུང་སྐལ་གྱི་དམིགས་ཚུང་ཟད་མ་གཏོགས། ཐམས་ཅད་ཟ་མ་ཏོག་གི་ནང་དུ་འཁོར་ལོ་སྡོམ་པ་ལྷ་ལྔའི་སྐུ་བརྙན་དང་ལྷན་དུ་མཆོད་རྟེན་གྱི་བུམ་པར་བཞུགས་སུ་གསོལ། དེང་སང་འདི་སྐད་ཅེས་གདུང་རུས་ནང་རྟེན་དུ་བཞུགས་པ་དང་གདུང་དངོས་སུ་བཅུག་པ་ནི་ལྷ་ཁང་དུར་ཁྲོད་དུ་འགྱུར་བས་མི་ཤེས་ཤིང་ཡུལ་དེ་ལ་ཡང་གནོད་དོ་ཞེས་ཟེར་ཞིང་། རུས་པའི་རང་མཚན་མེད་པར་ཐལ་བར་སྦྱངས་ཏེ་ཚ་ཚར་བསྒྲུབས་པ་བཞུགས་པར་འདོད་ལ། རྒྱུ་མཚན་འཕགས་པ་ཡིན་ན་རུས་བུ་བཞུགས་པ་མཆོག་ཡིན་ཀྱང་། བླ་མ་རྣམས་སོ་སོ་སྐྱེ་བོ་ཡིན་པའི་ཕྱིར་རོ་ཞེས་དེང་སང་གི་དཔྱོད་ལྡན་དུ་རེ་བ་ཕལ་ཆེ་བ་འདོད་ཀྱིན་འདུག་སྟེ། གསང་སྔགས་པའི་བླ་མ་དེ་དཀོན་མཆོག་གི་གྲྭ་ནས་ཕྱུང་པ་ཁ་ཕྱི་ཟློད་ཟད་ཀྱི་གཏམ་ཡིན་མཁས་པ་འདི་ཚོ་རང་ཁ་ནང་གི་ལྷགས་པ་འཐུག་གྲགས་པས་དགའ་མོ་ཡོད་གིན་ཡོད་འདུག ཞུ་ཅག་ནི་རྩ་བའི་བླ་མ་སོ་སོ་སྐྱེ་བོ་ཡིན་ཟེར་བ་ཁ་ཤིན་ཏུ་རང་

ཚའམ་སེམས། མི་མཁས་པ་ཕལ་ཆེར་ནི། བླུན་དད་ཉིད་ཀྱི་སྒོ་ནས་གདུང་རུས་ནང་རྟེན་དུ་བྱེད་པ་ལ་དགའ་བར་ཡང་བྱེད་དོ། །དེ་ནས་སློབ་མས་བླ་མ་ལ་སོ་སོ་སྐྱེ་བོ་ཡིན་ཞེས་ཁ་གདངས་ནས་ངོ་མཐོན་དུ་བརྗོད་པར་མི་སྤོབས་ལ། འོན་ཀྱང་ཐེ་ཚོམ་ཟ་ན་ཚ་ཚར་བསྒྲུབས་ཏེ་བཞུགས་པ་སོགས་ལོས་ཀྱང་འཐད། གང་ཟག་དེ་ཉིད་ལ་ཕན་གནོད་ནི་སངས་རྒྱས་ཀྱིས་དངོས་སུ་གསལ་བར་མ་གསུངས་པས་རིག་གྲས་ཀྱིས་ལུང་བསྟན་བྱེད་དཀའ་ལ་གནོད་པར་ངེས་ན་ནི་བ་སོ་དང་རུས་པ་ལ་ལྷ་སྐུ་བཀྲོས་པ་ལ་ཡང་སེམས་ཅན་དེ་ལ་གནོད་པར་ཐལ་བར་ནི་འགྱུར། དུར་ཁྲོད་སྐྱོན་དུ་འགྱུར་ན་ནི། འཕགས་པ་ཡིན་ཡང་སྐྱོན་དེ་ཡོད་པར་མངོན། འཕགས་པའི་སྤུར་སྐྱིལ་ས་དེ་ཡང་དུར་ཁྲོད་ཀ་ཡིན་མོད། དུར་ཁྲོད་དུ་གྱུར་ཀྱང་གསང་སྔགས་ཀྱི་རྣལ་འབྱོར་པ་ལ་ནི་བཀྲ་མི་ཤིས་པ་ཡང་མ་ཡིན། དེར་མ་ཟད་འདུལ་བ་ལས་ཀྱང་གྲང་ཁང་དུ་དུར་ཁྲོད་འདྲི་བར་གསུངས་པ་ཀུན་ལ་ཡང་སྐྱོན་འདོགས་སམ་ཅི། འདིར་ནི་དམ་པ་ལ་འདི་ཕལ་པའི་ས་ལས་འདས་པའི་ངེས་ཤེས་བརྟན་པོ་ཡོད་ཅིང་གདུང་རུས་རིན་པོ་ཆེ་དང་མཚུངས་པར་གྱུར་པ་དེ། སླར་ཡང་ཕྱེ་མར་བགྱིད་པའི་བློ་ངན་ཅི་ཞིག་བྱེད། དེ་རྗེས་སུ་གཞུང་ཆུ་ལ་གཏོར་མ་བཏང་བས་ཆུ་མིག་ཞིག་ཀྱང་གསར་དུ་བརྡོལ། འཚམས་ཐུང་ཙམ་བྱས་པས་ལྟས་ཀྱང་བཟང་བར་བྱུང་། གཙང་ནས་སྟེ་པ་ཀར་བསྟན་དྲུང་ལ་ཤིན་ཏུ་མཛེར་པའི་རྟགས་གསལ་པོ་ཡང་ཡང་བྱུང་ཡང་དེ་ལོ་ཐུགས་འགྱུར་རེ་འདུག་པས་སྐུ་རིམ་སོགས་སྟན་འབུལ་མ་བྱས། བལ་པོ་བཟོ་བོ་རྣམས་སླར་ངམ་རིང་ལ་འགྲོ་སྐབས་བརྒྱན་བུ་གཉེར་པ་བཤེས་གཉེན་པས་ཅི་ལོད་ལོད་བྱས་ཤིང་། སྤྱོར་བརྗོད་ཀྱི་ཡི་གེ་རྟེན་བཅས་མི་ལེན་པར་མ་ཟད་ས་ལ་རྡེབས་པ་སོགས་ཤིན་ཏུ་ཞུར་བར་འདུག

ནའང་། ཟླ་གཅིག་ཙམ་ནས་ཁོང་རང་བདེག རྒྱུ་ཚང་བ་ལས་འབྲས་བུ་ཡོང་བ་ཆོས་ཉིད་དུ་གད་སྒྲ་ལྷུང་ལའང་མི་འདོད་བཞིན་དུ་ཁོར་ཙམ་ཕྱིན། དེ་རྗེས་ཅིག་ཉོའི་ནང་བརྒྱུད་ནས་དིང་རི་ནས་ལུང་དང་དགོན་པ་རྒྱ་ལུང་སོགས་སུ་ཁོར་ཙམ་ཕྱིན་ཆོས་འབྲེལ་མང་རབ་བྱུས། དིང་རི་ཕྱོགས་སུ་ནས་སྟེར་མཁན་བྱུང་བ་འདྲ་ལ་ཆ་རྐྱེན་བྱས། རྒྱ་ལུང་དུ་རྡོ་རྗེ་རྣལ་འབྱོར་མའི་སྒྲུབ་མཆོད་གཙུགས། འདི་དགོན་ཆུང་ཡིན་ཡང་བར་ཆད་བྱེད་མཁན་མེད་པས་བཙུན་གསར་བྱེད་མཁན་ཡང་མང་དུ་བྱུང་། བྲག་སྟོད་ཕྱོགས་སུ་ནི་སྤྱི་བབས་སྤུ་གོང་ཡུལ་ཕྱོགས་དེ་ཀུན་ན་ལོ་ཉེས་སོགས་བར་སྐབས་སུ་མི་འདོད་པ་དུ་མ་ཡོད་ཀྱང་། རྟེན་བཞེངས་རྣམས་བཀྲ་ཤིས་པའི་དེ་ནས་ད་ལྟའི་བར་ཤིན་ཏུ་བདེ་བར་བྱུང་བ་འདི་ཡིན་ནའང་། རྒྱན་བུ་རྫོང་དཔོན་ཆོས་དགོན་པ་ལ་སྙེན་བཀུར་བྱེད་མི་ཡང་འགོགས་ཤིང་བཙུན་གསར་བྱེད་ས་མེད་པ་དང་། ཐ་ན་གནས་སྐོར་རྟེན་མཇལ་སོགས་ཀྱང་བྱེད་ས་མེད་པའི་ནག་ཡིག་འགྲེམས་ཤིང་སྒྲོག་པར་བྱེད་དོ། །དེ་སྐབས་ནས་འདི་སྐབས་བཙུན་གསར་བྱེད་མི་ནི་མ་བྱུང་། འོན་ཀྱང་ད་ནི་དགོན་པ་སྟོངས་ཞན་དུ་ནི་མི་འགྲོ་ལས་ཆེ་སྙམ་སྟེ་ད་དུང་རིམ་པས་རྟགས་མངོན་དུ་འགྱུར་རོ། །བྲག་སྟོད་དུ་ཚོགས་ཆོས་ཀྱང་ཅི་རིགས་བཤད། ལྷུགས་ཟམ་པ་སྐྱེར་པ་ཆོས་རྗེ་ངག་དབང་པ་ལ་ཤངས་ཆོས་གང་ཞིབ་ཅིག་བྱས། སླར་འདུ་ཁང་བཞེང་རྒྱུའི་ཤིང་བཟོ་གལ་ཆེ་བ་རྣམས་ཀྱང་གྲུབ། བྱ་ལོའི་ནང་དུ་འདུ་ཁང་བཞེང་རྒྱུའི་བཀོད་པ་སོགས་ཀྱང་བགྱིས། སྤུ་སོར་ལུག་ལོའི་དགུན་ཆོས་ཀྱི་སྐབས། ངམ་རིང་སྡེ་སྲིད་དུ་མུ་ཏིག་ཆེན་མོ་མང་རབ་དང་། གཡུ་གོས་དར་སོགས་ཞུ་རྟེན་བཟང་བ་རང་ཕུལ། བླ་མ་དམ་པ་དེ་ཉིད་ཆེད་ཀྱིས་སྤྱན་འདྲེན་གནང་བ་དང་། གནས་སྐབས་

སུ་རྐྱེན་དེས་སྐྱ་འདྲེས་པའང་ཡིན། སྐྱ་འདའ་ས་ཚུན་ཐམས་ཅད་ནས་ཐུགས་ཁུར་བཞེས་པའི་བཀའ་བབས་འདུག་བསམ་བསྟན་པའི་རྒྱུན་ལ་དགོངས་པའི་ཆོས་གཞིས་ཙམ་ཞུས་པ་ཡིན་ནའང་གནང་མ་ཐུབ། ཉིན་གཅིག་ལཕར་ལུང་ཡོང་གསུང་ནའང་། དེའི་སང་རང་འགྱུར་ནས་མི་ཡོང་གསུང་། དེ་ཁའི་དོན་དུ་སྤྱི་དང་བླ་བྲང་ཡོངས་སྒོམས་ལ་ནས་ཁལ་སྟོང་ཕྲག་གཅིག་སྤྱི་སའི་རྣམས་བསྟན་པ་ནམ་གནས་པར་དང་། བླ་བྲང་གི་རྣམས་ངེད་རང་གིས་འཛིན་བདག་བྱེད་རིན་གནང་བའི་ཞལ་བཞེས་ཡོད་པ་ལྟར་གྱི་འདི་ལོའི་ཡོང་སྒོ་རྣམས་རྩིས་བླངས། སྡེ་སྲིད་ནས་དངུལ་གདུང་ལ་དཀར་མེ་ཁོར་ཡུག་གཅིག་ཀྱང་འཇོགས་པ་གནང་། འདི་སྐབས་ངམ་རིང་དུ་ཡོང་དགོས་རྩུལ་ནན་ཆགས་ཕེབས་ནའང་དུས་འཁྲིད་ཆག་དོགས་ནས་མ་ཕྱིན་ཞིང་། ཡ་བྱང་སོགས་ལམ་ཞོར་ལ་ཡོང་དགོས་ཟེར་བ་རྣམས་ལ་ཁྲུག་ཁྲིག་མ་བྱུས་པར་ལམ་བསྒྲངས་ཏེ་རྫོ་ནང་དུ་དུས་ཆོས་ལ་སླེབ་པར་བྱས། འདི་ལོ་འཁྲིད་གསར་བ་ཤིན་ཏུ་མང་ཞིང་འཁྲིད་ལོ་ཡང་ལེགས། བླ་བྲང་གི་མཁར་ལས་དང་རྟེན་བཞེངས་སོགས་འདི་ལྟར་བྱེད་དགོས་པ་འདུག་སྙམ་པ་བློ་ཐུར་དུ་བློ་ལ་ཤར། ཏོར་ཟླ་དང་པོའི་ཚེས་བཅུའི་ཉིན། དངོས་གཞིའི་དམ་པོའི་མཚམས་ཀྱི་སྐང་ཞིག་ལ། བསམ་རྩེ་ནས་ངེད་ལ་འབོད་མི་གྲོ་མོ་ཆེ་བ་བྱུང་འར་ཞུར་འདྲ་བྱེད་ཀྱིན་འདུག ཁོང་ཡང་དུས་སྡེ་པ་ཀར་བསྟན་དྲུང་སྐྱེལ་བ་རང་མེད་པ་འདུག་ནའང་། ཁོང་པ་འདིར་དེ་རིང་སླེབ་རྒྱུའི་མདང་ནུབ་དེ་སྐྱེལ་ཡོད་པར་གདའ། ལྟས་ཀྱང་འཚུབ་པ་ནས་ཁོང་ལ་རེ་ཞིག་ཁས་མ་བླངས། ཡང་སྐྱ་ལྟེམ་པ་ཡིན་ཟེར་ནས་མགྲོན་གཉེར་འཇམ་དབྱངས་སོགས་ཆོས་བཅུ་གསུམ་གྱི་ཉིན་མོ་སླེབ། སྤུ་སོར་དབུས་དམག་རྟེང་མ་མཛད་པས་སྐྱ་ཚེ་ལ་གནོད་ཅིང་སྤུ་ཕྱིར་ལྟས་

ཀྱང་ཤིན་ཏུ་ངན་པས་སྐུ་ཁམས་མཐར་ཐོན་མི་ཡོང་ངེས་སྙམ། མཚམས་འོག་ཏུ་ཁོང་ཚོ་ལ་ངག་འཕྲད་ཙམ་བྱས། ནམ་ཡོང་ངེས་ཅན་ནི་ཁས་མ་བླངས་བྱིན་རླབས་རྟེན་དང་དུང་རྫས་སོགས་བསྐུར་དེ་འབྱོར་པའི་ཉིན་མོ་སྐུ་ཁམས་བདེ་ཙམ་བྱུང་འདུག་ནའང་ཆོས་བཅུ་དྲུག་གི་ཉིན་མོ་སྐུ་མ་འཚོ། མགྱོགས་བསྒྲོའི་རྟེན་ཡང་འཕྲུལ་དུ་སླེབ། དེ་མཐུན་གང་མྱུར་འགྲོ་དགོས་ཤར་ཏེ། འབྲིད་འཕྲོ་མགྱོགས་པོ་བྱས། ཉེར་གསུམ་གྱི་ཉིན་མོ་ཐོན་པའི་སྔ་དྲོ་ཡོང་ཁར་བླ་བྲང་གསར་རྒྱུག་གི་ས་ཚོག་རྣམས་བྱས་ཤིང་དེར་ཡང་ལམ་བཀྲ་ཡང་བཟང་ཙམ་དང་། ལྷུགས་ཁ་བཀྲ་ཤིས་རྩེའི་གདོང་དེར་གནས་བརྟན་བཅུ་དྲུག་དང་། རྣམ་ཐོས་སྲས་ཀྱི་སྐུ་ལ་རབ་གནས་ཞུ་མཁན་ཞིག་ཀྱང་བྱུང་བའང་ཤིན་ཏུ་བཟང་། རི་ཀླུངས་ཐམས་ཅད་ཁ་བ་བབས་པའི་སྐུ་ལམ་མི་འདུག་པས་ཡིད་སྐྱོ་བ་ཞིག་ཀྱང་ཤར། སྤྱི་དེ་སྐབས་ཀྱི་ཁ་བ་དེ་ཁྲོ་ཕུའི་དགོན་པ་གསར་འདེབས་ལ་སྡེ་པ་གསེར་མ་ནས་རང་ལ་འཚུབ་ཀྱི་རྣམ་པ་ཡིན་པར་འདུག་ནའང་། ངེད་ལ་རྟེན་འབྲེལ་ལེགས་པ་ཅིག་བྱུང་། རྟིང་སོར་རྗེ་ནང་བླ་བྲང་གསར་འདེབས་ཀྱི་འགྲམ་འདེངས་པའི་ཉིན། གཙང་ས་ནས་ངེད་ལ་འཕགས་པ་སའི་སྙིང་པོའི་ལི་སྐུ་ལེགས་པ་ཅིག་གནང་བྱུང་བ་འཁྲིག་པ་སོགས་ལྟས་བཟང་པོ་ཡང་རིམ་པས་བྱུང་། དེ་སྐབས་རྩེ་རུ་སླེབ་ནས་རེ་ཤིག་གསང་སྔོའི་ཚུལ་དང་བསྟུན་པའི་ཕྱི་ལྟར་དུ་དབང་འབུལ་གྱིན་ཡོད་པའི་ཚུལ་བྱས་ནས། མི་འབྲུགས་པའི་ཚོ་ག་རེ་བཏང་། མཆན་བརྗོད་པ་སོགས་དགེ་འདུན་མང་པོ་ལ་འཚེམ་ཆེན་དུ་ཚོགས་བདག་དཀར་པོ་སོགས་ཆོས་འབྲེལ་འདྲ་བྱས། སླེབ་ནས་ཟླ་ཕྱེད་སྐོར་ནས་གསངས་བཟོལ། ཚོག་གྲྭ་ཆེ་བ་འཛུགས་པ་མཛད། ཞལ་ངོ་སྔ་མ་འདས་གྲོངས་བྱུང་བ་རྣམས་ལ་ཀར་ལུགས་ཀྱི་སེར་

གསོགས་ལས་གཞན་པའི་ཆོག་གྲྭ་རྒྱ་ཆེ་བ་ཡང་མ་བྱུང་ཞིང་། ཅུང་ཟད་ཡོད་པ
ཡང་ཕྱོགས་རིས་ཅན་ཁོ་ན་ཡིན་འདུག་ནའང་། འདི་སྐབས་གྲུབ་མཐའ་ཕྱོགས
མེད་ཀྱི་ཆོག་གྲྭ་འཛུགས་པར་མཛད། མཐར་སྦྱང་བཞུ་སོགས་ཐམས་ཅད་རྗེས
གཙང་བར་བསླབས། དགོངས་རྫོགས་རྒྱ་ཁྱོན་ཆེ་བ་སྙིག་དང་མ་འདྲེས་པར
བྱུང་། དེ་ཡང་སྐུ་འཁྲིད་པའི་དྲུང་དང་ཞབས་དྲུང་རྒྱལ་བུ་ཡབ་སྲས་གཉིས་ཀར
ལ་ངས་ཆོག་གྲྭ་འདི་ཕྱོགས་མེད་རིས་མེད་རྒྱ་ཆེ་བ་རང་གནང་དགོས་ཞུས་པས་དེ
འཕྲལ་ཞལ་བཀོད་གནང་སོང་། སྔར་སྲོལ་མེད་པའི་ངོར་ཞ་ལུ་སོགས་འདི་ནས
གཟུང་ནས་ཆུག་པ་ཡིན། ཁོ་རང་ཚོས་ཕོ་སྐྱེས་ནས་བྱུང་བ་ཡི་མེད། འདི་སྐབས
སྐྱིད་རྡུ་བ་སྡེ་པ་རྒྱལ་ལས་བརྒྱུད་ཡར་རྒྱབ་ནས་འཕྲལ་དུ་ཡོང་དགོས་ཚུལ་ནན
ཅན་རང་གསུང་གིན་འདུག ལོ་འདིའི་ནང་དུ་འབོད་མི་ཡང་ཡང་དང་གཙང་སའི
ངོ་སྤྲོན་སོགས་བྱུང་ནའང་ལྐུས་བཟང་པོ་ལར་མི་འདུག་པས་བློ་ཐག་བཅད། དེར
སྐུ་ཚོགས་ཞེ་དགུ་གྲོལ་ནས་ངེད་ཀྱིས་ཤངས་ཕྱོགས་སུ་ཕྱིན། སྒྲུབ་གནས་འཇུག
ཏུ་ཤངས་ཆོས་ཐན་ཐུན་མང་དུ་བཤད། དོན་གཉེར་འགའ་ལ་གཏོད་ཁྲིད་སོགས
ཉེར་མཁོ་འགའ་ཡང་བྱས། སྟག་སྣའི་དགོན་པར་འབོད་མི་བྱུང་བ་བཞིན་ཕྱིན།
ཕ་རིན་པོ་ཆེ་ཏྲེ་བོ་སྤྲུལ་པའི་སྐུའི་དབུལ་གདུང་ལ་རབ་གནས་དང་། ཚོགས་པ
རྣམས་ལ་ཆོས་འབྲེལ་ཙམ་བཤད། མི་ཤངས་ཆོས་འཁོར་གླིང་དུ་ཁོར་ཙམ་ཕྱིན
དེ་མི་དམངས་ལ་ཁྲིམ་དབང་ཞིག་ཀྱང་བྱས། སླར་ཡང་འཇག་ཏུ་ཁོར་ཙམ་འོངས
ནས་གྲྭ་ཚང་ཆེན་མོ་སོགས་ལམ་དུ་ཡང་འགྲོ་དོན་ཅི་རིགས་པ་དང་བཅས་ཏེ།
ཤུག་རྒྱལ་ཁང་དུ་ཕྱིན་ཞག་གསུམ་བསྡད། ནང་སོ་ཞལ་ངོ་སོགས་སོ་སོ་ལ་དོན
གཉེར་གྱི་ཆོས་ཐན་ཐུན་བསླབས་ཤིང་། དེ་རྗེས་གསེར་མདོག་ཅན་དུ་ཞག

བརྒྱུད་ཙམ་གྱི་རིང་ལ་ཚོགས་པ་ཐམས་ཅད་ལ་དུས་ཀྱི་འཁོར་ལོའི་དབང་རྒྱས་པ་དང་། སྒྲོལ་མ་ཉེར་གཅིག་གི་རྗེས་གནང་སོགས་ཚོགས་སྤྱི་དང་། སྒོས་སོ་སོར་དབང་བྱིན་རླབས་སོགས་སྔགས་ཆོས་མང་བ་དང་། བླ་བྲང་དང་ཤངས་པ་གྲྭ་ཚང་གཉིས་སུ་བསྙེན་རྫོགས་སྒྲུབ་པ་ཡང་ཤིན་ཏུ་མང་བར་བྱུང་། མཁན་ཆེན་འཇམ་མགོན་ལྷུན་གྲུབ་ཀྱིས་རྟེན་བཞེངས་མཛད་པའི་ཐུབ་པ་ཇོ་ཚད་མ་དེ་ལ། དུས་འཁོར་གྱི་ཚོ་གའི་སྒོ་ནས་རབ་གནས་ཀྱང་བྱས། བྲག་དཀར་ཆོས་རྗེ་དྲུང་དང་ཡང་དེ་དུས་ཐོག་མར་འཕྲད་པ་ཡིན། སྒྲུབ་གནས་བསམ་གཏན་སྡིངས་སུ་ཡང་ཟླ་ཕྱེད་ཙམ་ལ་གཞིར་བཞུགས་པ་རྣམས་ལ་ཆོས་ཐང་ཐུང་ཅི་རིགས་པ་དང་། ཤངས་པ་སློབ་དཔོན་པ་སོགས་འགའ་ཤས་ལ་ཕག་མོ་ལྷ་སོ་བདུན་མའི་དབང་དང་སྒྲུབ་དཀྱིལ་གྱི་གཞུང་སོགས་བཤད་ཅིང་། དེ་ནས་འདོལ་བྱུང་དུ་ཟླ་ཕྱེད་ཙམ་བསྡད་པ་ལ་ཡང་ཞལ་ངོ་རྣམས་ལ་དབང་ཆོས་ཅི་རིགས་པ་དང་། ཆོས་ཞུ་བ་རྣམས་ལ་རྡོ་རྗེ་གཏུམ་པོའི་དབང་དང་། འཁོར་ལོ་སྡོམ་པའི་བསྐྱེད་རིམ་གྱི་བཤད་པ་དང་རང་རེའི་བརྩམས་ཆོས་མང་དག་སོགས་ཆོས་བཤད་རེམ་པར་བྱས། ཡར་ལམ་འབྲོང་རྩེ་བརྒྱུད་ནས་རྩེ་ཆེན་དུ་འབྱོར་ཞིང་། སྟ་སོར་རྩ་ཆེན་ཆོས་སྡེའི་གདན་ས་མཁན་ཆེན་རབ་འཛོམས་པ་སྐུ་གཤེགས་འཕྲལ་ནས། སླར་ཡང་ངེད་ལ་བྱེད་དགོས་ཚུལ་གྱི་གསུང་བྲིས་རིམ་ཅན་དུ་ཡོད་པ་དང་། འདི་སྐབས་ཀྱང་བྱེད་དགོས་ཚུལ་ནན་ཆགས་ཆེ་ཆེ་སྐད་ཡང་ཡང་མཛད་ཀྱི་འདུག་ཀྱང་ཞལ་ཁོ་ན་ལས་སྙིང་ནས་མིན་པར་ཡང་འདུག ཆོས་སྡེ་པ་ཕལ་ཆེར་བློ་འདུན་པར་ཡང་འདུག་མོད། ཕྱོགས་དེ་ཀུན་སྤྱར་ལས་རྣམ་པར་འགྱུར་བའི་བུན་ནེ་བ་ཞིག་ལས་མི་འདུག་པས་བྱེད་འདོད་ཀྱང་ཡེ་མ་སྐྱེས། དབུ་མཛད་མཁར་ཐོག་པ་ལ་ཧེ་རུ་ཀའི་

འདུ་ཤེས་རང་མཛད་ཀྱིན་འདུག་པ་ལ་བཟང་རབས་དམའ་འབེབས་རང་བྱེད་པའི་སྐབས་དེ་ཡིན། འདིར་ཡང་ཆོས་ཞུ་བ་རྣམས་ལ་ཆོས་སྣ་མ་ངེས་པ་ཐན་ཐུན་སྣ་ཚོགས་དང་། ཞལ་ངོ་སོགས་ལ་ཡང་བཞེད་པ་དང་མཐུན་པའི་དབང་ཆོས་ཅི་རིགས་བཤད། གསུང་རབ་དང་རྟེན་གསར་བཞེངས་རྣམས་ལ་རབ་གནས་ཀྱང་བགྱིས། ཞལ་ངོ་རྣམ་དག་མང་མཁར་གནས་པའི་ཆོས་མཛད་ད་ལྟ་མཁས་པ་སངས་རྗོར་བར་གྲགས་པ་འདི་སོགས་ལ་ཞེན་པ་བཞི་བྲལ་གྱི་ཁྲིད་ཅིག་དགོས་གསུང་བ་ལྟར་རྒྱུད་ཅི་འཁྲུལ་གྱི་ཁྲུངས་སུ་བཤད་པས། ཆོས་མཛད་ཁོང་རེས་བྱ་བྲལ་གྱི་ཁྲུངས་བྱས་ཀྱི་རྟིང་ལ། ལྷུན་རྩེ་ར་ཞུ་ལོག་ཕུལ་ཁོང་རང་ཚང་གི་གྲྭ་པ་མང་པོ་ཁྲིམས་ལ་སྦྱར་བ་སོགས་རང་གི་བྱ་བྱེད་ཀྱི་མཐོང་ལ་ཕོགས་སྟེ་ཆོས་ཞུ་འཕྲོ་ལ་སླེབ་མ་བྱུང་བས་ངོ་མཚར་ཞིང་རྐོད་བྲོ་བར་བྱུང་། རྒྱལ་རྩེར་ཡང་ཕྱིན་ཅིང་སྟོད་ས་ཟིལ་གནོན་གྱི་གཟིམས་ཁང་གསར་པ་དེར་བྱས། ཞལ་ངོ་རྣམས་སུ་ཆེ་བཀའ་སོགས་རྐྱེན་སེལ་མང་དག་དང་། དབང་ཆ་གཅིག་ལ་བདེ་མཆོག་ལཱུ་ཧི་པའི་དབང་། ས་དགེ་ཞ་ལུ་བ་སོགས་སྣ་ཚོགས་འདྲེས་པའི་བླ་མ་སློབ་དཔོན་དགེ་བཤེས་མང་དག་ལ། དཔལ་གསང་འདུས་རིམ་ལྔའི་ཁྲིད་མར་འགོས་གཉིས་ཀྱི་ལུགས་ཆ་ཚང་བ་དམིགས་པ་རྣམས་སྦྱངས་ཀྱིན་བཤད། ཡང་མར་ལམ་རྩེ་ཆེན་ཀླུ་སྡིངས་སུ་ཞག་གཅིག་བསྡད། འདི་དུས་རྩེ་ཆེན་དུ་སྔ་ཕྱི་གཉིས་ཅར་ལ་ཆོས་བདག་བཟང་ར་བབས་ནས། ཆོས་སྡེའི་འཛིན་བདག་བྱེད་དགོས་ཚུལ་ནན་ཆགས་བྱེད། ཕྱིས་ཀྱི་རྟེན་འབྲེལ་འགའ་ལ་བསམས་ཁོང་རང་གི་མདུན་དུ་ཙུང་ཟད་ཙམ་ཁས་བླངས། དེ་རྗེས་སྐྱེ་མཁར་གྱི་ཆུ་ཚན་ཞག་ཤས་བསྟེན་པས་ལུས་ལ་ཡང་འཕྲོད་རབ་བྱུང་། འདོལ་བྱུང་དུ་སླེབ་དུས་འབྲང་ཕུ་ནས་ཨ་མ་ལགས་

དཔོན་གཡོག་ཀུང་ཕེབས་བྱུང་། སྔ་སོར་རྩེ་ཆེན་དུ་སླེབ་དུས་ནས་འབྱོར་རྒྱས་པ་འབོད་མི་ལ་གནང་བ་ལྟར་རིམ་པས་བསམ་འགྲུབ་རྩེར་སླེབ། ཡབ་སྲས་རྣམས་སུ་ཕྱག་ཆེན་གཙུག་མའི་ཁྲིད་དང་། དབང་རྗེས་གནང་མང་དག་ཕུལ། འདི་སྐབས་ཁྲི་ཕུར་རྡེབ་བཙོམ་བྱུང་འུ་ལག་པ་སུམ་ཅུ་སྐོར་ཤི་བའི་སྐབས་དེ་ཡིན། ཧོར་ཟླ་བདུན་པའི་ཚེས་གཅིག་ལ་སླར་ཡང་ཁྲི་ཁང་དུ་སླེབ་བཞེད་དགོངས་དང་མཐུན་པའི་ཆོས་ཐན་ཐུན་ཕུལ། མགོན་ཁང་གསར་པ་ལ་རབ་གནས་དང་རྟེན་གཏོར་འཛུགས་པ་སོགས་བྱས་དེ་ཁང་པ་ཁ་ཕྱིར་བལྟས་བག་མ་ཕེབས་པོ་ཅིག་འདུག་ཆོས་རྗེ་གནས་གསར་པ་ཡང་འཕྲད་དུ་ཕེབས་བྱུང་། ཚེ་དབང་ཞིག་དགོས་གསུང་བ་ལྟར་བྱས། གནས་གསར་ནས་སྡེ་པའི་ཕྱག་ནས་དཔལ་དུས་ཀྱི་འཁོར་ལོའི་དཀྱིལ་ཐང་རྒྱ་གར་མ་དུས་ཞབས་པ་ཆུང་དུའི་ཐུགས་དམ་རྟེན་ཡིན་ཟེར་བ། སྟོན་རྗེ་ནང་པ་རང་གི་ཡིན་ནམ་ཟེར། གང་ལྟར་རྗེ་སྒྲོ་རུམ་པས་རིན་པོ་ཆེ་མཁྱེན་བརྩེ་བ་ལ་གནང་བ་དེ། རྟ་ཚས་གསེར་ཚས་ཤིག་བྱུང་ན་ངེད་ལ་ཅིས་ཀྱང་སྟེར་བ་ཡིན་ཟེར་གྱིན་འདུག་པས། སྡེ་པ་ཀར་བསྟན་དྲུང་གི་དགོངས་རྫོགས་སྐབས་བྱུང་བའི་གསེར་ཚས་སྒྲ་འཁོར་ཚང་མ་དང་རལ་གྲི་མགོ་ཤུབས་ལེགས་པ་དང་བཅས་པ་གཞན་ཡང་ཇ་གོས་དར་སོགས་བསྡུ་ཡོན་གྱིས་ཐུགས་ཚིམ་པར་བྱས་དེ་ཐང་ཀ་བླངས། ཁོང་རང་ཡང་ལྷག་པར་མགུ་ཞལ་བཞི་ཡོངས་རྫོགས་ཀྱི་བྲིས་ཐང་ཞིག་ཀྱང་རྟེན་ནས་བསྐུར་བྱུང་། དེ་ནས་སྟར་ཐར་གྱི་ཕུན་ཚོགས་གླིང་དུ་ཡུམ་སྲས་རྣམས་ཀྱི་གསུང་ནན་ཅན་བྱུང་བ་ལྟར་ཞག་བདུན་ཙམ་བསྡད། བྱང་ཆེན་དུ་ཞག་ཉི་ཤུ་སྐོར་བསྡད་ཅིང་མཚམས་ཞག་བདུན་མ་ཞིག་གྲོལ་ནས། སྔར་མ་ཐོབ་པ་འགའ་ཤས་ལ་མི་འཁྲུགས་པའི་དབང་། རྣལ་འབྱོར་མའི་བྱིན་རླབས། སྤྱི་ཁྲབ

ཏུ་ཐིག་ལེ་བཅུ་དྲུག་གི་དབང་སོགས་ཆོས་བཀའ་ཅི་རིགས་བྱས། འདི་སྐབས་གནས་སྲིན་པོ་རི་ནས་དྲུང་ཡིག་བལ་དུ་བ་གནང་བའི་ཡར་ལམ་གནས་དང་ཁྲི་ཕུར་ཡང་རབ་གནས་དགོས་ཚུལ་སོགས་ཕེབས་སྐྱོ་བྱུང་བ་ལ། གནས་སྐྱུ་ནི་དགོངས་བཞེད་ལྟར་ཡོང་བ་གཞིར་བཅས། ཁྲི་ཕུར་འབྲུག་པའི་གྲྭ་ཚང་གསར་འདེབས་གནང་བ་ལ། ངེད་ཀྱི་རབ་གནས་དེ་རང་མཚལ་རང་ལ་བྱས་བཅག་མིའི་དཔེར་ཡང་འགྲོ་ལས་ཆེ་ཞེང་། ཁོང་བླ་མ་ཚོ་ཡང་མ་དགྱེས་པ་ཅིག་ཡོང་། རབ་གནས་ལེགས་པའི་ཡོན་མཆོད་རྣམས་བཀྲ་ཤིས་པ་ཧི་ཙམ་བྱུང་རུང་། འབྲུག་པའི་ཐུགས་རྗེ་ཡིན་ཟེར་བ་ཅིག་ལས་མི་ཡོང་། དེ་ལས་མ་བྱུང་ཀྱང་ཁྱད་མི་འདུག་སྙེ། ཅི་སྟེ་སྐུ་དོག་དང་བྱུར་ཆགས་ཐུག་པ་འདྲ་བྱུང་ན། ཐོག་མ་རབ་གནས་བྱེད་མཁན་དེས་ཉེས་ཟེར་བ་ཅིག་ཡོང་བས། ཁྲི་ཕུའི་རབ་གནས་ལ་ཅིས་ཀྱང་དགོངས་གྲོལ་དགོས་ཞེས་ཁ་གསལ་ནས་ཞུས། དེ་མཐུན་གནས་སུ་ཁོར་ཙམ་འབྱོར་སྐབས་གཤེད་དམར་བཅུ་གསུམ་མའི་དབང་སོགས་དགོངས་བཞེད་ཀྱི་ཆོས་རྣམས་ཕུལ། ནུབ་རེ་བཞིན་སེར་བས་སྣ་དྲངས་པའི་དྲག་ཆར་ཡུན་རིང་བ་འབབ་ཅིང་། ནུབ་གཅིག་རྫོང་གི་འཁྲིས་སུ་ཐོག་བབས་པ་སོགས་ཕྱི་ནང་གི་ལྟས་ཐམས་ཅད་རྩུབ་ཙམ་བྱུང་། དེ་རྗེས་ཇོ་ནང་དུ་སྒྲུབ་སྡེ་རྣམས་བསོད་སྙོམས་ལམ་གྱིས་ཙམ་ལ་སླེབ། ཞག་ཉི་ཤུ་སྐོར་ཞིག་བསྡད་པ་བབས་ནས་དོན་མེད་སོག་དལ་དུ་ལས་སེ་བ་ཅིག་བྱུང་ནའང་། སྟོན་དུས་བཟང་ཞིག་རིག་པ་དྭངས་ལ་སྐྱིད་པར་བྱུང་། བླ་བྲང་དམ་ཆོས་གླིང་གསར་དུ་བཏབ་པའི་འོག་ཐོག་ཐམས་ཅད་ཁེལ་བ་དང་། བར་ཐོག་ཀྱང་ཅི་རིགས་ཁེལ་བ་ལ་རབ་གནས་ཀྱང་མདོར་བསྡུས་ཤིག་བྱས། ལས་ཀ་གྲུབ་ཆེ་ཞིང་ཕྱི་ནང་དུ་འཚུབ་དང་ཉེས་སྐྱོན་གྱི་རྣམ་པ་

ཡེ་མ་བྱུང་བའི་གཏང་རག་གི་ཚུལ་དུ་གཞོང་སྟོད་ཀྱི་དུར་ཁྲོད་དུ་གཏོར་མ་རྒྱ་ཆེ་བ་ཞིག་བཏང་། གྲུབ་ཐོབ་འདར་ཕྱར་གྱི་སྒྲུབ་ཕུག་སྟེང་འོག་གཉིས་ཀྱི་འོག་མ་བདག་མེད་མ་དང་བདེ་མཆོག་སོགས་ཞལ་གཟིགས་ས་དང་། སྟེང་མ་སློབ་དཔོན་པདྨ་དང་མཇལ་ས་ཡིན་པར་སྣང་ཞིང་། འོག་མར་ཕྱིན་དུས་བྲག་གི་ཕུག་ནས་ཆུ་དྲི་བཟང་ཆེ་བ་ཞིག་གསར་དུ་བཛོལ་བ་སོགས་ལྟས་མཚར་བ་ཅུང་ཟད་བྱུང་། ཇོ་ནང་སྐུ་འབུམ་ནང་གི་སྨན་སྐུ་ཆག་གྲུགས་བྱུང་བ་ལ་ཞིག་གསོས་བྱས་པ་ཕལ་ཆེར་འདི་སྐབས་གྲུབ། རྣམ་སྲས་ཀྱི་འཆམ་སྐུ་གཅིག་ཀྱང་བཞེངས། སྤྱི་སོར་ལོ་འདིའི་དཔྱིད་གསོས་ངམ་རིང་དུ་འགྲོ་རྒྱུས་ཀྱི་ཁོངས་ཡིན་ནའང་། གཙང་ལ་འགྲོ་དགོས་སྐབས་ནས་མ་ཐུབ་པས། བསམ་སྡིངས་སུ་ཡོད་དུས་ནས་གཟུང་འཛད་ནས་ཁང་པ་འབོད་མི་ཅར་སྟོད་གནང་བ་ལྟར། འདི་སྐབས་ངམ་རིང་དུ་ཆས་པའི་ལམ་རྒྱུད་སྐོར་དུ་དགོན་པ་གསར་འདེབས་ཀྱི་ས་ཆོག་དང་ཕྱོགས་གཏོར་སོགས་རྒྱས་པར་བྱས། ཕྱོགས་གཏོར་ཚོ་སྐྱེལ་ས་ནོར་བའི་ཟིང་ངེ་བ་གཅིག་བྱུང་། ཕྱིས་ཡོན་བདག་འཕོ་བའི་ལྟས་སུ་གདའ། རིམ་པའི་ངམ་རིང་དུ་འབྱོར། སྔོན་མ་རྒྱུང་ཙམ་སྟོད་རྒྱུས་ཡོད་ནའང་གཏིང་སྐྱེས་ལ་འགྲོ་དགོས་སྐབས་ནས་ཟླ་གཅིག་ལས་སྟོད་ལོང་མ་བྱུང་། དེ་བར་དུ་གཙོ་བོར་སྟེ་སྲིད་ཀྱི་བཞེད་དགོངས་དང་། གཞན་བླ་མ་སློབ་དཔོན་སོགས་ཆོས་ཐོབ་དོན་གཉེར་དང་བཅས་པ་ལ་ཆོས་ནི་འཕེལ་བར་བྱུང་། ས་གྲང་ཞིང་དགུན་ཉི་མ་ཐུང་བའི་དུས་ཡིན་ནའང་ཆོས་ཐོབ་རྩེ་བའི་རིགས་ལ་ཆོས་འགྲོ་ཡང་ཆེ་རབ་བྱུང་། དེ་ཡང་སྒྲུབ་ཐབས་རིན་ཆེན་འབྱུང་གནས་ཞེས་བྱ་བ་རང་རེས་བསྒྲིགས་པའི་གོ་རིམ་ཇི་ལྟ་བ་བཞིན་དུ་ནོར་ལྟའི་སྐོར་ཡན་ཆད་ཡོངས་སུ་རྫོགས་པ་ལ་རྗེས་གནང་གི་ངོ་བོ་ཉིས་

བརྒྱ་ཙམ་ཡོད་པ་ཕལ་ཆེར་དང་། དཔལ་དུས་ཀྱི་འཁོར་ལོའི་དབང་ཆེན་མོ་དང་། ཕྱུར་བུ་ས་ལུགས་ཀྱི་དབང་དྲག་པོ་སྒྲོལ་དབང་དང་བཅས་པ། རས་ཆུང་ལུགས་ཀྱི་ཚེ་དཔག་མེད་ལྷ་མང་། གཞན་ཡང་ཕྱག་རྡོར་སོགས་དབང་དང་ཁྲིད་ཀྱང་མང་དུ་བྱས། ཆགས་སྡང་སྣ་ཚོགས་ལ་བརྟེན་པའི་རྩུབ་ཟིང་ངེ་བ་ཟུར་རོང་ངེ་བ་ཡང་དགོས་པར་བྱུང་། གཏིང་སྐྱེས་ལ་མགྱོགས་པོ་འགྲོ་དགོས་ཡིན་ནའང་། ཨ་མ་དྲུང་རྟེན་མཐའ་སོགས་གནང་དགོས་ཀྱི་ཁྲིད་ནས། ཆོས་ལུང་དུ་ཡོང་དགོས་བྱུང་བའི་རྟེན་མཐའ་ཞི་བརྒྱུས་འབུལ་བ་དང་། དཔལ་རྡོ་རྗེ་འཇིགས་བྱེད་ཀྱི་དབང་དང་ཚེ་དབང་སོགས་རྒྱུན་སེལ་གྱི་དབང་ཡང་མང་དུ་འབུལ་དགོས་སྐབས་ཆོས་ལུང་དུ་ཞག་བདུན་བསྡད་དགོས་བྱུང་། སྤྲུལ་སོར་བསྟན་འཛིན་རིན་པོ་ཆེས་བཞེས་སྐྱོད་མཛད་པའི་མི་སྡེ་གྲོང་རྣམས་ཕལ་ཆེར་སྐབས་འདིར་སྡེ་སྲིད་ལྟུམ་སྲིང་སོ་སོ་ནས་ཆོས་ལུང་དུ་སྐྱོར་འཛགས་ཀྱི་རྩིས་སྤྲོད་གནང་། གྲོང་པ་ཁ་ཤས་སྐྱོན་འགྲོ་ནས་ཁ་སྤྲ་བང་མགྱོགས་ཀྱིས་ཞུས་གྲུབ་ནས་གནང་མ་ཐུབ། མདོག་སྐྱོན་འགྲོ་བ་འདི་དང་པོ་རྗེ་བཙུན་གྲོལ་མཆོག་ཆོས་ལུང་དུ་ཐོག་མ་ཕེབས་དུས། མཛེ་པོ་ཐར་པ་དང་མཐའ་བའི་རྟེན་འབྲེལ་ལས་ཆོས་ལུང་དུ་དམ་སེལ་ཆེན་པོ་ཡོད་པར་ལུང་བསྟན་མཛད་པ་རྣམ་ཐར་ན་ཡང་ཐེབས་པའི་དམ་སེལ་ཆེན་པོའི་མཚན་གཞི་དེ་སྐྱོན་འགྲོ་བ་ཁོ་ནར་གདའ། དང་པོ་རང་རྗེ་དམ་པའི་སྐུ་སྐྱེ་མང་པོར་ཉེ་གནས་སུ་གྱུར་པ། དགེ་སློང་དཔལ་འབྱོར་ལ་དཔོན་དྲུང་འཕན་ནེ་རང་གིས་དུག་སྦྱོར་བྱས་བདེན་མི་མང་པོའི་ཀྲུས་ཡོད་དབང་པོ་ཅན་དང་ཡིན་འདུག རྗེ་བླ་མས་དགོན་པའི་ཁྲུར་བཞེས་གནང་དགོས་རྒྱུ་ལ་ཡང་། འཕན་གྱི་དུས་ཆོས་གསུང་རྒྱུ་ཡོད་ཙམ་མ་གཏོགས་ལར་མ་ཕྱུལ། ཁོང་འདས་རྗེས་ལོ་ལྔ་ཁྲུར་བཞེངས་མཛད་པ་ལ

རྟེ་བ་རྣམས་རྒྱུད་པའི་དམ་འགལ་མངོན་གྱུར་དང་བྱས། སྔ་མོ་ཁོང་ཚོས་གང་ཅེར་མི་རིགས་པ་བྱས་པ་ལ་གྲངས་མེད་པར་འདུག ཕྱིས་ཀྱང་ངེད་ཚོར་གཞོབ་རྫོག་གནོན་རང་གང་ཤེས་བྱས་པ་དང་བླ་མ་རིན་པོ་ཆེ་བྱམས་པའི་དབྱུང་སྐྱུ་གཤེགས་པ་ལ་དར་འཕྱུར་བྱེད་པ་སོགས་ཇི་སྙེད་ཅིག་ཡོད། སྔོན་རྗེ་གྲོལ་མཆོག་གི་རྟེན་བཞེངས་སྐབས། ཕྱོགས་ཀྱི་དད་འབུལ་ལ་ཚད་བཟུང་དུ་མེད་སྐབས་དངུལ་སྲེ་ཡངས་གང་དང་གསེར་གཡུ་དྲིའུ་རྒྱབ་མང་པོ་སྨོན་འགྲོ་རང་གིས་ཟློས་ཟེར་བའི་ཁ་སྐད་གྲགས་ཆེན་ཡོད་པ་ཡང་དོན་ལ་བབ་ངེས་ཡིན། རྗེས་སུའང་སྙན་དར་མཆོད་རྫས་དགོན་པའི་ཡོངས་འབབ་ཟ་ཁམ་ལྷུང་མེད་རྒྱུན་དུ་བྱས་པས། དང་པོ་ཁོ་རང་ཚོ་དགའ་ཚད་ཡོད་པ་ཡིན་ཀྱང་དཀོར་ཟླུག་ནས་ཕྱིས་ཁ་ལག་མཐིལ་ལ་ཐུག་པ་ཡིན། དགོན་པའི་སྒྲིགས་བཤིག་པའི་ཡང་གཙོ་བོ་རང་དེ་ཁོང་ཚོ་ལགས་ནའང་། ངེད་ཀྱི་ཆ་ནས་འཁོན་བསངས་པ་ཅིག་ག་བྱུང་ན་ལེགས་བསམ་པ་དང་། ཆོས་ལུང་སྒྲུབ་པ་བ་འགའ་རེས་ནན་ཆགས་རེས་བྱས་པ་ལ་བརྟེན་ལུག་ལོ་དཔོན་ས་ལ་བཤགས་པ་བླངས། རིམ་པས་དཔོན་དབྱུང་ལ་ཡང་ལེན་རྟེས་ཡིན་ཀྱང་བཤགས་པ་བྱེད་ཟེར་བ་ཁ་ཙམ་ཚིག་ཙམ་ཁོ་ན་ཡིན་པའི་རྟགས་ལོ་གཅིག་ཙམ་ཡང་ངང་སྲིང་མི་ཐུབ་པར་ཁ་དང་དོན་ཐམས་ཅད་ནས་མི་རིགས་པ་ཁོ་ན་བྱུང་བ་དང་། སྤྱིར་ཁོང་ཚོ་མནའ་དམ་བཞག་དམ་ཚིག་ཐམས་ཅད་སྤངས་དུག་སྦྱོར་ངན་བྱེད་སླུས་མགོ་གཡོགས་སོགས་དྲན་ཚད་ལག་ཏུ་འགེལ་མཁན་དུ་གདའ་བས་འདི་སྐབས་ནས་སླར་ཡང་འབྲེལ་བ་སྤངས། དེ་སྔའི་བྱ་བྱེད་ལ་བརྟེན་རྗེ་བྱམས་པའི་མཚན་ཅན་སོགས་བླ་མ་གོང་མའི་དམ་ཚིག་བསྲུང་བ་ལ་ཡང་དེ་དངོས་ལེགས་པར་བྱུང་། དེ་ནས་རིམ་གྱིས་ཆས་དེ་ལམ་འགོར་གང

ཡང་མ་བྱས་པར་གཏིང་སྐྱེས་སུ་འབྱོར། ཁོང་ཚོ་ལ་དཔོན་མོ་ཕེབས་པའི་བགེགས་སྐྲོད་དང་། ཐོག་མར་ཆོས་བཀའ་ཐན་ཐུན་ཅེ་རིགས་ཕུལ། གམ་པར་ཡང་ཞག་བཅུ་སྐོར་ཞིག་སོང་། གསང་འདུས་དང་ཀྱེ་རྡོར་གྱི་དབང་དང་རྒྱུན་སེལ་མང་རབ་ཕུལ། སླར་ཡང་གཏིང་སྐྱེས་ལ་རྒྱུད་ཙམ་བསྡད། གསང་རི་རྩུ་སྒོད་གནས་ཀྱི་མཁར་ལས་བྱས་པ་ལ་ལྷ་བར་ཕྱིན་ཁང་བཀོད་བློ་དང་མཐུན་པ་ནི་ཡེ་མ་བྱུང་འདུག ཞག་གསུམ་བསྡད་སྐབས་དུས་འཁོར་ཐུགས་དཀྱིལ་རས་བྲིས་ལ་བརྟེན་ནས་ཁང་བ་རབ་གནས་དང་། རང་གི་གཡོག་རྣམས་ལ་ཆོས་སྣ་མི་གཅིག་པ་བཅུ་གསུམ་གྱི་འགོ་བཙུགས། ཉི་མ་རྟེང་མ་ལ་གཏིང་སྐྱེས་ནས་སྡེ་པ་ཡབ་སྲས་ཀྱང་ཕེབས། ཚེ་མདོའི་བཤད་པ་ཡོངས་རྫོགས་ཤིག་ཀྱང་བྱས། གཏིང་སྐྱེས་སུ་སྡུ་ཕྱིར་མ་ཏྲྀ་མྣ་ཡ་དང་། སམ་པུ་ཊིའི་དབང་དང་རང་རེའི་བདེ་མཆོག་གི་བསྐྱོད་པའི་འགྲེལ་ཆེན་དང་། མ་གཅིག་གི་གཅོད་ཁྲིད་ཚར་གཅིག་སོགས་ཆོས་འཕེལ་རབ་ཡང་བྱུང་། དེ་ནས་རྗེ་ནང་གི་དུས་ཆོས་ཀྱང་རན་པ་ལས་འཕྲིས་པ་ཙམ་དུ་སོང་བས། གཏིང་སྐྱེས་ནས་ཡོངས་པའི་ཉིན་རླུང་འཚུབ་ཆེ་སེ་བ་གཅིག་ལ་དེ་དགོངས་གངས་བབས་པས་སང་ཉིན་ལུང་པ་ཐམས་ཅད་སྐྱ་ལམ་མེ་བ་བྱུང་། བྱམས་གླིང་དགོན་པར་ཁྲིམ་དབང་ཞིག་ཀྱང་བྱས། དཔལ་རྩེ་ནས་སྤུར་སྐྱ་དྲུང་སྟེག་པོ་ཆེ་རང་ཡོད་དུས་འབྲེལ་ཆགས་དགའ་རབ་ཡོད་རུང་། ཁོང་པ་འདས་ནས་ངོར་མཁན་དྲུང་གི་བསླབ་སྟོན་ལ་བརྟེན་དེ་ནས་འདིའི་བར་ལ་འབྲེལ་རྒྱུན་བཅད། ཐག་ཐུག་ཆང་ཆུང་ཡང་ཡོང་བ་ཅིག་ཀ་བྱུང་སོང་ནའང་། འདི་སྐབས་ནན་ཆགས་ཀྱིས་འབོད་མི་བྱུང་ནས། དཔལ་ལྷུན་རྩེར་བཅགས་མལ་ཞིག་བསྡད། གདོང་དགར་ཡང་ཞག་པོ་བཞི་པ་ཞིག་སྡོད་དགོས་བྱུང་། རྗེ་ནང་དུ་ཧོར་

ཟླ་དང་པོའི་ཚེས་བཅུ་བཞི་ལ་སླེབ། བཅོ་ལྔ་ནས་དུས་འཁྲིད་ཀྱང་འགོ་བཙུགས། འཛམ་ཐང་པའི་གྲྭ་བ་སོག་པོའི་བླ་མ་བྱེད་མཁན་སངས་རྒྱས་དཔལ་ཟེར་བ་ཁོང་དཔོན་སློབ་རྣམས་སླེབ། ཁོང་པ་ལ་སོག་པོའི་རྒྱལ་པོ་ཞིག་གིས་རྙིང་པ་ཚོ་བཞིའི་བླ་མ་སོ་སོ་ལ་འབུལ་བ་བསྐུར་བ་ནི་མང་དག་ཡོད་པར་འདུག གཞན་ཁོང་རང་རྣམས་ཀྱི་བློ་གདད་ཇོ་ནང་རང་ལ་གཙོ་བོར་དད་མོས་ཀྱིས་ཞབས་ཏོག་བྱེད་པར་ཡོང་བ་ཡིན་འདུག་ཀྱང་། དབུས་གཙང་དུ་སླེབ་ནས་མར་ཕྱོགས་ན་འབྲེལ་ཐུང་ཟད་ཡོད་པའི་ནཱ་ལེནྡྲ། རྩེ་གདོང་། ངོར། ཏཱ་ནག་རྣམ་རྒྱལ་སོགས་ཁམས་དགོན་རྣམས་སུ་ཚོགས་གསོག་གི་རྙེད་བཀུར་ཞུ་རུ་ཕྱིན་དུས་ཐམས་ཅད་མགྲིན་གཅིག་ཏུ་ཆོས་ཞུས་དང་། ཞབས་ཏོག་བྱེད་ས་ངེད་ཀྱི་འདི་ཁོ་ན་ཡིན། ཇོ་ནང་ནི་སྟོན་གྱི་སྐད་ཆ་ཙམ་མིན། པ་ད་ལྷ་སྟོང་པ་བཞིན་སོང་སྐུ་འབུམ་གཅིག་ཡོད་ཀྱང་ཞབས་ཏོག་མེད། ཆོས་འཆད་མཁན་ཡང་མེད། བཙུན་མ་ཉུང་ཤས་ཤིག་སྡོད་མཁན་ཡོད་པ་དེ་ཀུན་ཡང་ལྟོ་མི་འགྲོར་བར་དཀའ་ཐུབ་ལ་སྙད་པའི་ཀར་གོང་ཟ་བ་ལས་མེད་ཟེར། ཁོང་ཚོའི་རྒྱུ་ནོར་འཕྲུན་བུ་རྣམས་ལ་ཧམས་པའི་ཁ་བསླུས་འབའ་ཞིག་བརྗོད་འདུག་ཅིང་། ཁོང་ཚོ་ཡང་དེ་བཞིན་བདེན་པ་ཡིན་འོང་སྙམ་ཁམས་ཕྱོགས་ན་ཇོ་ནང་པ་དང་འབྲེལ་མེད་ཀྱིས་ངེས་མེད་མང་པོ་ལ་རྙེད་བཀུར་བྱས། ནོར་ཕལ་ཆེར་ཟད་པ་ན་གནས་ཚུལ་ཐུང་ཟད་རྩད་ཆོད་དེ་ཇོ་ནང་དུ་སླེབ། བསྙེན་བཀུར་རྒྱ་ཆེར་མེད་ནའང་མང་ཇ་སྐོལ་བ་སོགས་མཆོག་ཏུ་དགའ་བས་བསྒྲུབས། དུས་ཀྱི་འཁོར་ལོའི་དབང་དགོས་ཟེར་བ་ལྟར་གཞི་བྱེས་སྔར་དུས་འཁོར་གྱི་དབང་མ་ཐོབ་པ་རྣམས་དང་ལྷན་ཅིག་དབང་བསྐུར་རྒྱས་པར་བསྒྲུབས། མགོན་པོ་ཆེ་ཆུང་གི་རྗེས་གནང་ཡང་བྱས། དབུས་གཙང་གི་གྲྭ་ས་མང་པོ་ཞིག

རྫུན་དང་ལོ་ཀློག་ལ་ཆེ་བ་ལ་ངེས་ཤེས་རྙེད་དོ། །འདི་སྐབས་གངས་ཆེན་པོ་རང་
བབས། བྱུང་ནས་ལྷུན་གྲུབ་སྤེལ་བ་ཀུན་དགའ་གནང་ནས་གཙང་པ་འདི་ལ་
བྱུས་ཅི་འདྲ་ཡོང་། ཞབས་དྲུང་རང་སོ་བདུན་པའི་སྐེག་ལ་དོག་གམ་མི་དོག
གསུང་བ་ལ། གཙང་གི་སྲིད་འདི་ནི་ད་དུང་གོང་འཕེལ་འགྲོ་ཤས་ཀ་འདུག
ཞབས་དྲུང་རང་སོ་བདུན་གྱི་སྐེག་ལ་ཅུང་གྲག དེ་ལས་སོ་བརྒྱད་པ་དོག དེ་བས
ཀྱང་སོ་དགུ་པ་ཆེས་དོག དེ་ལས་ཐར་ན་རེ་ཤིག་ཡངས་ཏེ་དེ་ནི་སྐྱོན་ཆེ། བཟློག
ཐབས་དགེ་བ་རྒྱ་ཆེ་ཙམ་འདི་ལྟ་བུ་དགོས་ཟེར་བ་ཞུས་ཏེ། ཐུགས་མ་ཆེས་ཤིང
བཟློག་ཐབས་མ་མཛད་སོང་། དེ་རྗེས་ཧོར་ཟླ་གཉིས་པའི་ཚེས་ཉི་ཤུའི་ཉིན་ཆོས
གྲོལ་ཏེ། ཟླ་བྲང་གོང་དུ་ཕྱི་མཚམས་མེ་བྱུས་ནས་དེ་ཁོག་ནས་སྐྱིད་ཕུག་ཏུ་ཕྱིན
མཚམས་དམ་པར་བསྡམས། དགེ་སྦྱོར་འཕེལ་ཞིང་སྐྱིད་པར་བྱུང་། དགོན
གནས་ཡས་མར་སོ་སོ་ལ་བརྟེན་པའི་ཁམ་མཆུ་སད་སྲུད་མང་པོ་དུས་གཅིག་ཏུ
ལངས་པ་ལྟ་བུ་ཞིག་བྱུང་ཀྱང་བློ་ལ་གཡོ་མགུལ་སྤྲོ་ཙམ་ཡང་མེད། ངམ་རིང་ནས
དྲང་སྲོང་བ་ལྷ་རི་རྩེ་བ། ཆུ་འོག་པ་སྟེ་མི་སྣ་གསུམ་སྤྲེལ་བྱོན། ཆ་རྒྱུས་ཆེ་ཆེ་མོ
དང་གར་གར་མོ་དང་ཚོད་ཆེ་ཆེ་མོ་དང་འཇིགས་འཇིགས་མོ་སོགས་ངེས་མེད་སྣ
ཚོགས་ཟེར་བ་ལ་རྩིས་གདབ་བྱེད་མཁན་ནི་ཡེ་མ་བྱུང་ངོ་། །ཕྱིར་ནི་སེམས་ཅན
གྱི་བདེ་སྐྱིད་སངས་རྒྱས་ཀྱི་བསྟན་པ་ལ་རག་ལས། དེ་ཡང་དགོན་གནས་དང
བཤད་སྒྲུབ་ཀྱི་སྡེ་འཕེལ་བ་ལ་རག་ལས་ཟེར་བ་འདི་བྱིས་པ་མདང་སྐྱེས་ཚུན་ཆད
ཀྱི་ཁ་ནས་ཏ་ཡོངས་སངས་རྒྱས་ཀྱི་བསྟན་པ་དར་བར་གྱུར་ཅིག དཀོན་མཆོག་གི
དབུ་འཕང་མཐོ་བར་གྱུར་ཅིག་ཟེར་བའི་ཁ་ཙམ་ཚིག་ཙམ་གྱི་སྨོན་ལམ་དང་།
ཆོས་སྐྱོང་ལ་འཕྲིན་བཅོལ་འདི་སྐྱ་སེར་མཁས་རྨོངས་དགེ་བ་ལ་དཀར་མི་དཀར

ཐམས་ཅད་བྱེད་པར་གདའ། ལག་ཡོད་དུ་ནི་བློ་དང་ལྡན་པ་དང་མཁས་སུ་རེ་བ་ཀུན་ཡང་བསྟན་པ་དར་བར་མི་འདོད་དེ། བཙུན་པ་བྱེད་མཁན་མང་བ་བས་དམག་ཁྲལ་རྒྱུག་མཁན་མང་བ་ལ་དགའ། དགོན་མཆོག་གི་དབུ་འཕང་མཐོ་བར་མི་འདོད་དེ་ཆོས་པ་དབང་ཐང་ཆེ་བ་མི་འདོད། མི་ནག་པ་རང་ཤུགས་ཆེ་བ་འདོད། དགོན་མཆོག་དབུ་འཕང་མཐོ་བ་ག་ལ་ཟེར་རམ་རྩད་གཅོད་དགོས། དགེ་བཤེས་ཀྱི་མིང་ཅན་ཕལ་ཆེ་བ་ཞིག་ལ་ཡང་འདི་ག་གདའ། བླ་མ་དང་སངས་རྒྱས་ལ་ཞེན་བྱས་པས་ཚོག་པའི་དོད་ཡུལ་དཔོན་རེ་ལ་མཛད། ཐོས་བསམ་སྒོམ་གསུམ་ལ་ཞེན་བྱས་པས་ཚོག་པའི་དོད་བསམ་ངན་དང་སྦྱོར་རྩུབ་དང་ཁ་ངན་རྣམས་ལ་མཛད། དགེ་འདུན་ལ་ཞེན་མཛད་པས་ཚོག་པའི་དོད་ཉེ་དུ་འམ་འབྲེལ་ཆགས་ཅན་མི་ནག་ཕོ་མོ་རྣམས་ལ་མཛད་པར་འདུག་གོ །སྔོན་རྒྱལ་པོ་མྱ་ངན་མེད་ཀྱིས་རྒྱལ་སྲིད་དགེ་འདུན་ལ་ཕུལ་བ་དང་། རྒྱལ་པོ་ཁྲི་རལ་པ་ཅན་གྱིས་བླ་སྒོ་དང་པོ་དགེ་འདུན་ལ་ཕུལ་གཉིས་པ་ནི་རྒྱལ་པོ་གསུམ་པ་ནི་བློན་པོ་ཞེས་གསུང་བ་ཡང་མི་ཀྲན་སྨྱོ་བ་རང་མིན་ཏེ་མཆི། དགོན་མཆོག་གི་མདའ་ཐང་ནས་བཅད་དེ་སྐྱེ་བོ་ཕལ་པའི་བློ་གོས་དང་བུ་སྨད་ཀྱི་དོན་དུ་བསྒྱུར་བ་ལ་སེམས་ཅན་ལ་ཕན་བཏགས་པའི་མིང་ཡང་མེད་དེ། མཁས་རློངས་ཐམས་ཅད་ཀྱིས་མི་གོ་བར་གདའ། བོད་ཤེས་ལྡན་ཚོ་སེམས་ཅན་གྱི་དོན་གྱི་ངོས་འཛིན་མཐར་གཏུགས་ན་གྲོང་པའི་ལུང་གསོག་ལ་ངོས་འཛིན་མཛད་པ་འདི་རང་དེ་ཨེ་མི་ཡིན་ཧེ་ཧེ། བླ་མ་འཕགས་པས་ཁྲི་སྐོར་བཅུ་གསུམ་ལས་ལ་བཀོལ་ནས་གཙུགས་ལག་ཁང་བཞེངས་དུས་ལས་མི་ཐམས་ཅད་ཀྱིས་སྐྱུར་བ་ཞུས་འཆི་སྨོན་བཏབ་སྐད། ཁོང་པའི་དེ་སྡིག་པའི་ལས་ཡེ་མིན། མ་འོངས་པ་ཡང་མིན་ལས་ཆེ། ཆེན་པོ་བྱང་ཆུབ་

རྒྱལ་མཚན་གྱི་ཡུལ་མི་ཁ་ལོག་དོགས་འཇིག་རྟེན་པའི་ཞིང་ར་ལ་ཞིང་གཙོད་མ་བྱས་པར་གཙུག་ལག་ཁང་སྙིང་པ་ཐམས་ཅད་ཤུས་ནས་རྫོང་ལ་བཀབ་པ་ལ་མ་འོས་ཟེར་ནས་ཁ་བཏང་མཁན་མ་བྱུང་། འཇིག་རྟེན་མི་དམངས་རྣམས་སྨོན་པོ་བྱུང་སྟེ་ཁོང་པའི་དེ་ཆོས་ཡེ་མེད། རྒྱལ་ཁམས་ཐམས་ཅད་དམྱལ་བར་བཏང་བ་ཡིན། ད་ལྟ་དཔེར་ན་དགེ་ལས་ཀྱི་ཕྱིར་དུ་གྲོང་པ་རེ་ལ་ནས་བྲེ་རེ་བསྡུས་ཀྱང་གློས་མི་ལོངས་སྡུག་སྐད་འདོན་ཏེ། དེ་བས་ལྷག་པའི་ལོངས་སྤྱོད་ཐམས་ཅད་བསྡུས་ནས་དགེ་བ་ལ་སྒྱུར་ན་ཡང་སྡིག་པ་མེད་ཀྱི་སྟེང་དུ་ཕན་ཡོན་ཆེས་འཕེལ་བ་ལགས། གླེགས་བམ་གསེར་མ་བཞུ་ནས་གསེར་བྱས། གསེར་སྐུ་རྫོགས་ནས་ཟངས་སུ་བྱས། དངུལ་སྐུ་རྟིབ་ནས་ཛ་ཉོས། གསེར་གོང་བཞིག་ནས་སྐྱི་ཁབ་འཚོ། དེ་ཚོ་གྲོང་པའི་སྐྱེ་བོ་བླུན་པོ་རྣམས་ལ་བྱིན་ནམ་ཐ་ན་འཚོང་དུ་ཕྱིན་ཀྱང་འཛུམ་མུ་ལེ་དགའ་ནས་ཡོང་སྟེ། དེ་ལ་དགེ་བ་ཡེ་མེད་ཀྱི་སྟེང་དུ་རང་གཞན་ཚང་མ་དམྱལ་རྒྱུ་ཟངས་མའི་སྡིག་པ་ལ་སྒྱུར་བར་མི་གདའ་འམ། འོན་ཀྱང་ཁོ་བོ་ཅག་ཚེ་འདི་པ་ཡིན་པས་དེ་འདྲ་བློར་མི་ཚུད་སྙམ་ན། བླུན་པོ་བླུན་ནག་ཚོ་ཅིས་ཀྱང་བདེན་མོད་མཁས་པ་དང་དཔྱོད་ལྡན་གྱི་ང་རྒྱལ་མ་བྱེད་ཅིག ལར་བཙུན་པ་འདི་ཚོ་ཡང་། ཁོག་དེ་འདྲ་བྱེད་མཁན་ཚོ་ལ་དགའ་བ་ལ། འཕྲུལ་ཉམས་སྣང་མེད་པ་འདྲ་བ་ཅིག་འདུག ཁོ་བོ་ནི་སྟོན་རང་ཉིད་ཞི་བདེ་དོན་གཉེར་དང་འཛིན་ཆགས་སྤངས་པའི་བྱ་བྲལ་ལ་སྨོན། གཞན་གྱི་སྡིག་རྐྱེན་དུ་སོང་དོགས་འཛེམ་བག་ལྷུར་བྱེད་པ་ཞིག་ཡིན་ནའང་། རང་ཉིད་གཅིག་པུ་ཕར་སྐྱོང་དགོས་མེད། ཚུར་འབུར་དགོས་མེད་ན་དེ་བཞིན་རང་ལེགས་པར་གདའ་ཡང་། བྱ་བ་ལས་ཀྱི་འཁོར་ལོ་ལ་བརྟེན་ཏེ་བསྟན་པའི་ཁུར་འཁུར་དགོས་ཕྱིན་འོས་པ་དང་། མི་འོས་པ་རང་གི

རིག་པས་དཔྱད་ནས་འོས་པའི་ལས་ལ་ཆམ་ཆོམ་མེད་པར་འཇུག་པ་ལས་གཞན་
མ་དགའི་དོགས་པའམ་ཁ་ཟེར་དུ་དོགས་པའི་རྩིས་བཏབ་མ་བྱས། ཇི་སྐད་དུ།
སྡུག་བསྔལ་ཡིན་ཡང་གང་ཕན་དང་། ཕན་དང་བདེ་བ་རྣམས་བྱ་སྟེ། །བདེ་ཡང་
མི་ཕན་མི་བྱའོ། །ཞེས་གསུངས་པ་ལྟར་ཐེག་ཆེན་གྱི་ལམ་གནད་ནས་ནི་མི་འཆུག
གཞན་དོར་རྩུབ་ཟེང་ངེ་འཇུག་པ་འདི་འགྲོ་དོན་བྱེད་ལུགས་ཀྱི་འཇུག་སྒོ་གཅིག་
ཏུ་གདའ། རྒྱུད་རྣམས་ལས་ཀྱང་། མཆོད་ཕྱིར་མི་ཡི་བདག་པོ་དང་། ཕྱུག་པོ་
རྣམས་ཀྱི་ནོར་འཕྲོག་གོ །ཞེས་པ་དང་། རྡོ་རྗེ་གསང་བ་འདི་ལྟ་བུས། སེམས་
ཅན་ཐམས་ཅད་བསད་ན་ནི། །མི་བསྐྱོད་སངས་རྒྱས་ཞིང་དག་ཏུ། །རྒྱལ་བའི་
སྲས་སུ་སྐྱེ་བར་འགྱུར། ཞེས་གསུངས་མི་གདའ་འམ་ཕན། དེ་ཙམ་སྟོང་ཤོབ་ལ་
ལགས་ཏེ། ཐུགས་ལ་མི་འཐད་ན་བཟོད་པ་བཞེས་པར་ཞུ། བཟོད་པ་མཛད་ན་
མཛད་མཁན་རང་ལ་དགའ། ངེད་ལ་ནི་བཟོད་པ་བྱས་མ་བྱས་ལ་ཁྱད་མེད་དོ། །
ཧོར་ཟླ་གསུམ་པའི་ཚེས་བཅུ་གསུམ་ལ་ལུང་གཤིང་སོགས་རྟེན་བཞེངས་བྱེད་
མའི་བལ་པོ་རྣམས་ཀྱང་འབྱོར། མི་རིང་བར་བཟོ་གྲྭ་ཚུགས། མཁར་ལས་ཀྱང་
ཐམས་ཅད་ལ་བར་ཐོག་ཁེལ་ཞིང་། ལྷ་ཁང་གི་ཐོག་ཀྱང་ཁེལ་བའི་སྐབས་ས་ག་
ཟླ་བའི་ཚེས་བཅོ་ལྔ་ལ་སྔ་དྲོ་མཚམས་སེངས་ཏེ། བགེགས་མི་འཇུག་པའི་བྱིན་
རླབས་ཙམ་བྱས། དེ་ནུབ་ནས་ཀ་བླ་བྲང་གོང་དུ་མཚམས་བསྡངས། ཟླ་གཅིག་
ཙམ་སོང་སྐབས་རྒྱལ་ཁམས་ཀྱི་འགྱུར་ལྡོག་ཆེན་པོ་ཅིག་འཕྲལ་དུ་ཡོང་བའི་ལྟས་
བྱུང་ནས། ཆོས་དང་དགེ་བ་ལ་མི་འཕོད་པ་མཉམ་པོ་ལ་རང་རེ་ལ་ནི་རྒྱལ་
ཁམས་ལྟ་སྦྱིན་གྱི་ཁ་ལ་བསྟབ་པ་དང་། མཆོད་སྦྱིན་གྱི་ཁ་ལ་བསྟབ་པ་ལ་ཁྱད་
མེད་ཞེ་སྲུན་པ་དང་མགོ་ན་བ་གང་ནས་ཡོང་མི་ཤེས་པས་མཚམས་ཤིན་ཏུ་དམ་པ

ཞིག་བྱེད་དགོས་སྙམ། ཧོར་ཟླ་དྲུག་པའི་ཚེས་བཅུ་བཞི་ལ་ཤུག་པ་གནམ་འཕྲུང་དུ་མཚམས་དམ་པོར་བསྡམས། དེ་ཁའི་ཚེས་བཅུ་དྲུག་ལ་ལྷུན་པོ་རྩེ་པའི་འགྲུར་ཟློག་དེ་བྱུང་བར་གདའ། སྤྱ་ལོ་ཁྲོ་ཕྲུའི་རིག་བཙོམ་གྱི་ལོ་དུས་ཡིན། དེ་ནས་འགྲུར་ཟློག་ཆེན་པོ་ཚོ་མུ་ལ་བྱུང་བ་དེ་ལགས། དེ་ནས་ཀྱང་མཚམས་དམ་པོར་བསྡམས་པས་དགེ་སྦྱོར་འཕེལ་བར་བྱུང་། གསལ་སྣང་གི་རིམ་པ་ཡང་ཆེས་ཆེར་མཆེད་པའི་རེ་འགའ་རྒྱ་ཆེ་རབ་བྱུང་ནའང་འདིར་མི་འབྲི། ར་སའི་སྐོས་རུ་རྣམས་སྐྱབས་འཚོལ་བའི་ཕྱིར་ཇོ་ནང་གི་ཕུ་རུ་སླེབ། དེ་ལ་ཇ་སྦྱོ་རེ་ལ་ཡང་སྤྱ་ཕྱི་ཡོད་པ་ཙམ་དུ་ལྷ་རྩེ་གཉེར་ཁང་ནས་གཙེར་རྩོད་བྱེད་པ་དང་། འབྲོག་པ་རྣམས་སོང་བསྟུན་གསེར་མ་ནས་རང་གི་འབྲི་གཡག་རྣམས་སྤྱི་མཆོད་དུ་བྲོས་པའི་དགོས་པར་འདུག་པས་ཁོང་པ་རང་གི་ཕྲུག་ཏུ་ཐེབས་ན་བསམ་ནས་ཇོ་ནང་དུ་བསྡད་པ་ལ་ཡང་བསྐོར་རྒྱུག་ཙབ་ཙོབ་མང་པོ་བྱུང་སྟེ། ཕྱིས་གསེར་མ་ནས་རང་གི་ཕྲུག་ཏུ་འཁྲིད་པ་བྱས། དེ་སྐབས་བཅུ་པ་བ་རྣམས་བར་སྐབས་འདི་ལ་ཇོ་ནང་པས་དར་འཛུགས་བྱས་པའི་ཆོས་གཞིས་སུ་རྩིས་ལེན་པར་ཤོག་ཟེར་བ་ལན་མང་དུ་བྱུང་ནའང་། གནས་སྐབས་འདི་རིགས་ཀྱིས་ཆས་དགོས་པ་ནི་ཡང་མེད་སྙམ་ཐག་བཅད་པས་རང་རེ་བརླིང་པོ་བྱུང་། དེ་སྐོར་ལ་དར་འཛུགས་པ་བཞི་ལྷུ་བྱུང་གདའ་ནའང་ཐོག་ཏུ་ཁེལ་བ་གཅིག་ཀྱང་མ་བྱུང་། འདི་དག་ཏུ་སྤྱ་ཕྱིར་བྱང་ནས་བདེ་སྲིད་ཀྱིས་ནས་ཁལ་སྟོང་ཕྲག་གཅིག་རྟེན་བཞེངས་ཀྱི་ཆ་རྐྱེན་དུ་གནང་། དེ་རྗེས་རྒྱང་ཙམ་སོང་བ་ན་བསམ་འགྲུབ་རྩེ་ནས་ནན་ཆགས་འབོད་མི་གནང་བའི་སྡེ་པ་མཐུ་སྟོབས་དྲུང་སྐུ་ལྟེམ་ནས་ཡུན་རིང་རབ་སོང་བ་ཕྱིར་ལོད་དུ་གྱུར་པ་ཞིག་འདུག་པས། སླར་སྐུ་འཚོ་མི་འཚོ་ཧེ་ལྟར་བྱུང་ཡང་གལ་ཆེ་སྐབས་རང་དུ་འདུག

པས་ཡོང་དགོས་ཞེས་ཡབ་སྲས་གཉིས་ཅར་གྱིས་ནན་ཆགས་གནང་བྱུང་བས། ཧོར་ཟླ་བརྒྱད་པའི་ཚེས་བཅུ་ལ་ཇོ་ནང་ནས་བཏེག་སྲིད་བཀོད་དུ་བསྡད་པའི་ནུབ་ནམ་གཞིས་འཚུབ་པ་སོགས་ཕྱི་ནང་གི་ལྟས་རྨུབ་པ་ཙམ་བྱུང་། རྗེ་རྡུ་སླེབ་དུས་མཐུ་སྟོབས་དབྱུང་སྐྱ་ཤིན་ཏུ་ལྟེམ་པ་རང་འདུག་དབང་རྗེས་གནང་སོགས་ཞུལ་བས། བར་སྐབས་ཞག་ཤས་ཤིག་ཐུགས་རིག་དྭངས་པ་ཙམ་བྱུང་ནའང་། སྐུ་ཟླུངས་ནི་ཉིན་རེ་བཞིན་བྲི་འགྲོ་བ་དེ་ཁར་གདའ། ཉེར་ལྔ་ནས་གཟུང་ལྟག་པར་ཡང་འབྱུང་བ་སྤྱོད་པའི་ཚུལ་འདུག་ཅིང་། གནམ་གང་གི་ཐོར་འགོ་ལྟས་པ་ཙམ་ལ་སྐུ་མ་འཚོ་སོང་། འདི་སྐབས་སྒྲུབ་གྲྭ་ཆེན་པོ་འཛག་ཏུ་ཚེས་རྗེ་སྟིངས་ཁ་སྐུ་སྐྱེ་གདན་སར་བསྐྱོ་བཞག་བྱས། ཡོལ་ཐང་ལེགས་པ་གཅིག་དང་ཚོགས་ཁྲི་དགའ་བ་གཅིག་སྤྱི་རྫས་སུ་ཕུལ། འདི་ནས་གཟུང་ལེགས་ལམ་ཡང་གོང་འཕེལ་དུ་ཤར་སོ། །སྟེ་པ་མཐུ་སྟོབས་རྣམ་རྒྱལ་དེ་ཉིད་བཞུགས་དུས་ཀྱང་སྐུ་སྒྲིབ་སྒྲུང་བའི་ཐབས་དབང་བྱིན་རླབས་དང་གཤེགས་སྐབས་ཀྱང་འཕོ་བ་དམིགས་གཏད་སོགས་དང་དེ་རྗེས་ཀྱང་སྐུ་ཚོགས་གྲོལ་གྱི་བར་ཉིན་རེ་བཞིན་མི་འཁྲུགས་པའི་ཚོ་ག་ཚར་རེ་བཟླས་པ་མང་རབ་དང་བཅས་པ་རེ་དང་མཚན་བྱང་བཞུ་བ་སོགས་ཐམས་ཅད་བྱེད་དགོས་བྱུང་ཞིང་བདུན་ཚོགས་ཀྱི་མཚམས་སུ་རྨི་ལམ་ལྟ་བུའི་གསལ་སྣང་དུ་ངེས་པར་ཡོང་ཞིང་། བསྟུང་གཞི་སོགས་རིམ་པས་དྭངས་པ་དང་ན་བཟའ་ཚོས་གོས་སོགས་ཀྱང་ཇེ་བཟང་ཇེ་བཟང་དུ་འགྲོ་བ་སོགས་རང་རེས་གཞིན་དོན་གྱི་ཚོ་ག་བྱེད་དགོས་གཅིག་ལ་འདི་རང་ལྟས་བཟང་བར་བྱུང་། སྡེ་གོང་ནི་ཡོན་མཆོད་ཀྱི་འབྲེལ་པ་དང་ཐུགས་མོས་ཀྱང་དཀྱུས་འགྲོ་ཙམ་ཀ་ཡིན་ན། ཧྱིང་ལ་མོས་གུས་ཀྱི་ལྷག་བསམ་ཅུང་ཟད་དག་ཏུ་དག་ཏུ་འགྲོ་བ་ཙམ་ནི་བྱུང་། དེ་

མིན་གཞན་རང་མེད་ནའང་འགྲོངས་ཁའི་མཚམས་སྦྱོར་དང་སྔོན་གྱི་ལས་འབྲེལ་ཞིག་ཀྱང་ཡིན་པ་འདྲའོ། །འདི་སྐབས་ཀྱང་བསྟན་པ་རིས་མེད་ཀྱི་ཚོག་གྲྭ་མཛད་ཅིང་ཀར་བསྟན་དྲུང་གི་དགོངས་རྫོགས་ལས་ཀྱང་འདི་རྒྱ་ཆེ་ཞིང་དམིགས་སུ་འགྲོ་བ་དང་། ཉིང་གི་མཚམས་གཅོད་ཚུན་འཕྲུལ་གྱི་རྟེན་འབྲེལ་ཀྱང་ལེགས་པར་བྱུང་། བསྟན་པ་སྤྱི་ཐམས་ཅད་ནས་མཆོད་པས་ཆབ་སྲིད་གོང་འཕེལ་དུ་རྒྱས་པའི་རྒྱུར་སོང་། དགོངས་རྫོགས་འདི་སྐབས་ངོར་མཁན་དྲུང་ཤར་ཆེན་ཀུན་བཀྲས་པ་བློན་པའི་ནུབ་གཅིག་ཀང་དུང་རང་ཡང་བཞི་ཙམ་སླེབས་ལ་འབུད་བསྐང་གསོ་རོལ་མོ་ཞུར་དེིང་རང་བཏང་བ་ལ་ནང་ཟན་རྣམས་ཀྱི་ཁ་བཏང་བས་སང་དགོངས་ནས་བཞག དབུས་གཙང་ཁམས་གསུམ་གཤེགས་པ་ཡིན་ཟེར་དེ་གདགས་པ་མ་ཆགས་པ་རང་འདུག་གོ །འདིའི་རིང་ལ་གཙང་སའི་སྔེ་སྲིད་ཞབས་དྲུང་ནི་བླ་མ་ལ་ཆོས་ཞུ་བ་ལ་རྟོག་དཔྱད་མི་དགོས་པ་འདུག་ཕེབས་པ་ལྟར་སྦྱ་ཕྱིར་བདེ་མཆོག་དྲིལ་བུ་ལུས་དཀྱིལ་ཟངས་གྲི་ཅན་ལྷ་བཅུ་བདུན་མའི་དབང་སོགས་དབང་རྗེས་གནང་རྣམ་གྲངས་མང་བར་འབུལ་དགོས་བྱུང་། རྫོ་ནང་གི་རྟེན་བཞེངས་ལ་གསེར་ཞོ་ཉིས་བརྒྱ་སྐོར་གནང་། ཕར་ཆེད་ཀྱིས་ཞུས་པ་མིན་པ་ལ་དགོངས་པས་དཔྱད་པའི་དབུས་ཀྱི་སྦྲུ་སྟེ་ལྷ་རྒྱལ་གླིང་ཡོང་སྒོ་དང་གཡོག་རིས་སོགས་ཐམས་ཅད་རྟེས་སྦྱོད་གནང་། ཞེ་དགུའི་ཚོགས་པ་རྣམས་ཀྱིས་ནས་དགོངས་ཕྱོགས་རྩེ་ནས་ཐོན་ནས་སྟར་ཐང་གི་ཐད་ནས་མུན་སྲོས་རིན་ཆེན་གླིང་དུ་སྲོད་ལ་སླེབ་ཙམ་བྱུང་། སང་སྔ་བར་བྱང་ཆེན་དུ་ཕྱིན་ཞག་གསུམ་བསྡད། སྟར་ཐང་ནས་དཔོན་ས་ཡུམ་སྲས་གསུམ་ཀྱང་ཕེབས་ཆོས་བཀའ་སད་སུད་འདྲ་ཕུལ། སླར་ཡང་འགོར་མེད་དུ་རི་ཁྲོད་ཆེན་པོར་སླེབ། བལ་པོ་རྣམས་

ཀྱི་བཟོ་ཡང་ཐམས་ཅད་གྲུབ་མཚམས་ཡིན་ཞིང་། སླེབ་པའི་གནངས་ཉིན་ནས་གཟུངས་བཞུགས་སོགས་ཀྱི་འགོ་བཙུམས། དེ་བཞིན་གཤེགས་པའི་རིང་བསྲེལ་ནས་གཏོར་སྤྲིན་འཁོར་ལོའི་བར་གཟུངས་རིལ་བྱིན་རླབས་རྟེན་སྐུ་གསུང་ཐུགས་ཀྱི་རྟེན་བྱིན་རླབས་ཅན་དང་བཅས་པ་རྣམས་མ་འབྲུགས་པར་བཞུགས་སུ་གསོལ། ཧོར་ཟླ་བཅུ་པའི་ཚེས་ལྔ་གཟའ་སྐར་བཟང་བ་ལ་རབ་གནས་ཀྱི་སྟ་གོན་བྱས། དེ་རྗེས་རིམ་པ་བཞིན་སྔ་དྲོ་ཚོ་ག་སྔ་མའི་དངོས་གཞི་རེ་དང་། དགོངས་མོ་ནང་པར་དང་འབྲེལ་བའི་སྟ་གོན་རེ་བྱས་ནས་འཁོར་ལོ་ཆེན་པོ་གཤིན་རྗེ་གཤེད་གསང་འདུས་ཀྱི་རྡོར་བདེ་མཆོག་དུས་འཁོར་ཐུགས་དཀྱིལ་རྣམས་ལ་བརྟེན་ནས། རབ་གནས་རྒྱས་པ་ཚར་དྲུག་དེ་སྐབས་བྱས་ཤིང་། ས་རྒྱུན་གནམ་རྒྱུན་མཆོད་རྫས་སོགས་ཀྱང་རྒྱས་པར་གྲུབ་འགྲིག དངོས་གཞི་ཆེན་མོ་དེ་ཚེས་བཅུ་གཅིག་གཟའ་སྐར་དགེ་བའི་སྔ་དྲོའི་ཆ་ལ་ཤིས་བརྗོད་ཡན་ཆད་ཚང་བར་བྱས། རྫོ་ནང་གཞིར་བཞུགས་དང་དགོན་ལག་སོ་སོ་རྣམས་ཀྱི་ཚོག་གྲྭ་ཡང་ཆེ་རབ་མཛད་ཅིང་། སོ་སོར་འཛམ་མང་ཇ་ཚར་བུར་སྟོན་ཕྱེ་མར་འགྲེད་པ། སྐམ་འགྲེད་ནས་འགྲེད་སོགས་གང་བཟང་གི་ལུགས་སུ་བསྒྲུབས། དགེ་འདུན་སོ་སོ་རྣམས་དང་ཆོས་གཞིས་སོགས་མི་སྐྱ་འདུས་པ་རྣམས་ཀྱང་ལེགས་པར་ཚིམ། ཡུལ་ཆོས་དང་མཐུན་པའི་བྱང་ཞབས་དྲུང་གི་བཀའ་བགོད་དང་བསྟུན་ལྷ་རྩེ་ནས་དཔལ་པོ་བཙུགས། རབ་གནས་གྲོལ་མཚམས་ཀྱི་ཉིན་མོ་དགའ་སྟོན་རྒྱ་ཆེན་པོའི་དུས། བྱང་ནས་སྡེ་སྲིད་ཉིད་ཀྱང་ཕེབས། སྐུ་འབུམ་ཐང་དུ་བཟོ་བོ་སོགས་གཞི་བྱེས་ཀུན་འདུས་ཀྱི་བཞུགས་གྲལ་ཐོག་ཏུ་བཟོ་བོ་རྣམས་ལ་ཡོན་རྫོངས། ཁ་ཏི་དང་རྟས་འདྲེས་པ་ཡུག་སྒྲིལ་མ་བཅུ། ཇ་མངར་ཧང་དང་དཔེ་ཡག་ས་ནག་རྩེ་འདྲེས

པ་སོགས་བཅུ། གསེར་སྲང་བཞི་སོགས་ཡོངས་བསྡོམས་ནོར་སྒོར་མང་རབ་ཡོད། བྱམས་པའི་སྐུ་ལ་གསེར་ཞོ་ལྔ་བརྒྱ་ལྷག་གཅིག་སོང་བ། དེ་བས་གསེར་སྲང་བཞི་ལྔ་ཙམ་གྱི་རིན་ཐང་ལྷག་པའི་རྫས་སུ་བཅད། བཟོ་རས་དང་གོས་བཟས་ཆ་ཚང་སོགས་ལ་རྩིས་བརྡབ་མེད། སྤྱི་རྒྱལ་བའི་སྐུ་བཞེངས་པའི་ཡོན་ལ་ཚད་མེད་ཀྱང་། ཡུལ་དང་དུས་དང་སྐྱེ་བོ་རྣམས་ཀྱི་ལོངས་སྤྱོད་ཆེ་ཆུང་དང་མིག་ལྟོས་སོགས་དང་བསྟུན་པས་ཆོས་ནས་བཤད་པ་བཞིན་འགྲུབ་དཀའ་བ་གདའ་ནའང་། དེང་སང་ལ་བལྟོས་པའི་ལེགས་རབ་གྲུབ་པས་ཁོ་ཚོ་ཡང་མགུ་བར་གྱུར། དགའ་སྟོན་གྲུབ་མཚམས་སྟེ་པའི་དཔལ་པོ་དེ་འཁྱེད་པའི་སྐབས། ལྷུང་འཚུབ་ཤིན་ཏུ་ཆེ་བ་གློ་བུར་དུ་ལངས་ཙུང་ཟད་འཚུབ་པའི་རྣམ་པ་བྱུང་། བསམ་གྲུབ་རྩེ་མདོལ་བྱུང་གཏིང་སྐྱེས་སོགས་འབྲེལ་ཅན་ཆེ་ཁྲ་ཕལ་ཆེར་གྱིས་ཀྱང་དགའ་སྟོན་ཆེ་འབྲོར་ཆུང་འབྲོར་མང་དུ་བྱུང་ཞིང་། སྟེ་སྲིད་དཔོན་གཡོག་གིས་ཀྱང་ཞག་དྲུག་བཞུགས། འདི་དུས་བརྟའ་གཏོང་སོགས་ཙབ་ཙོབ་ཡེ་མ་བྱས་ཀྱང་སྐྱེ་བོ་མང་པོ་དུས་གཅིག་ཏུ་འདུས་པ་སོགས་ཕྱི་རྟགས་ཀྱང་རྟེན་འབྲེལ་ལེགས་པར་བྱུང་། དེ་ནས་སྟེ་སྲིད་དང་དགེ་བཤེས་འགའ་ལ་གསང་འདུས་འཇིགས་རྟེན་དབང་ཕྱུག་གི་དབང་སོགས་ཆོས་བཀའ་ཡང་འགའ་ཤས་བྱས། ངེས་དོན་གྱི་བསྟན་པ་ལ་ཕན་པའི་ཆོས་གཞིས་མཆོད་ཐེས་ཤིག་གནང་བའི་ཞལ་བཞེས་ཀྱང་གནང་། དེ་རྗེས་སྒྲུབ་སྡེ་རྣམས་ལ་སྐུ་འབུམ་ཐང་གི་ཆོས་ཁྲི་ནས། དཔལ་ལྡན་ཨ་ཏི་ཤའི་ཐུགས་ཀྱི་ཉིང་ཁུ་ཐེག་མཆོག་ལམ་རིམ་རྒྱས་པ་བཤད། བྱང་ས་ཆེན་མོའི་ལུང་ཞིག་ཀྱང་བྱས། བྱམས་པའི་སྐུ་གཟུགས་ལྷ་ཁང་དང་བཅས་པ་ལ་སྔ་སོར་རབ་གནས་ལན་དྲུག ཧོར་ཟླ་བཅུ་གཅིག་པའི་ཡར་ཚེས་བཟང་བ་ཞིག་ལ་སླར་ཡང་རབ་གནས

གཅིག་ སྟེ་ ཀུན་ དྲིལ་ རབ་ གནས་ ལན་ བདུན་ བྱས་ པ་ ལ། སློབ་ དཔོན་ འཇིགས་མེད་ འབྱུང་ གནས་ ཀྱི་ གཞུང་ བཞིན་ དུ་ ཚར་ ལྔ། དོན་ གསལ་ གྱི་ ལུགས་ གཅིག དུས་ འཁོར་ ལུགས་ གཅིག་ རྣམས་ བྱས། ཡར་ ལུང་ ནས་ སློབ་ བུ་ དམ་ ཚིག་ ཅན་ཆོས་ རྗེ་ བྱམས་ རིན་ པ་ གཤེགས་ པའི་ བསྐོ་ རྟེན་ སྐྱིལ་ བ་ དང་། བྱང་ སྟག་ ལུང་ ནས་དཔོན་ སྐུ་ རྗེ་ འདས་ པའི་ མང་ ཇ་ བསྐོ་ རྟེན་ སྐྱིལ་ མཁན་ ཡང་ བྱུང་། དེ་ རྗེས་ དུས་ཆོས་ ཀྱི་ ཁྲིད་ ཀྱང་ སྤྱར་ ལུགས་ བཞིན་ དུ་ བསྒྲུབས། གཏིང་ སྐྱེས་ ནས་ ལྷུམ་ ཆོས་འབུམ་ ལགས་ ཀྱང་ འདི་ སྐབས་ དམ་ པོ་ མཛད། བྱ་ ལོ་ དང་ ཁྱི་ ལོའི་ ཁྲིད་ ལན་གཉིས་ པོ་ འདི་ ལ་ འཁྲིད་ གསར་ བ་ མང་ རབ་ བྱུང་ ནའང་། འཁྲིད་ ལོ་ ཏ་ ཅང་ལེགས་ རྒྱུ་ མ་ བྱུང་། འཁྲིད་ གྲོལ་ ནས་ ཇོ་ ནང་ ཆོས་ ལུང་ གཉིས་ ཀྱི་ ཆོས་ གཞིས་ ཀྱི་བུ་ ཚ་ དབང་ པོ་ ཅུང་ དྭངས་ པ་ རྣམས་ ལ་ གྲྭ་ ཁྲལ་ བསྐྱལ། བཙུན་ གསར་ བདུན་ ཅུ་ལྷག་ ཙམ་ གྱི་ སྐྲ་ ཕུད་ བཅད། གློག་ སོགས་ ཕྲ་ མོ་ སློབ་ པའི་ འགོ་ བཙུགས། དེ་རྗེས་ བླ་ བྲང་ དམ་ ཆོས་ གླིང་ དུ་ མཆམས་ བསྡམས། ཟླ་ གཅིག་ ཙམ་ སོང་ སྐབས་འདོལ་ བྱུང་ ནས་ སྟེ་ པའི་ དྲུང་ སྐུ་ ཚེའི་ འཕེན་ པ་ བཏང་ བ་ ཞིག་ བྱུང་ འདུག་ པས་འབོད་ མི་ བྱུང་། འགྲོ་ བ་ ལ་ མངོན་ དུ་ ཕྱོགས་ པའི་ སྐབས་ དབུས་ ནས་ ལྷ་ བྲིས་ པ་རྣམས་ སླེབ་ ཅིང་། དེ་ མཐུན་ གྱི་ བཀོད་ པ་ ཅུང་ ཟད་ བྱས། སྒྲུབ་ སྡེར་ ཚོགས་ ལ་མང་ ཇ་ ཇ་ འགྱེད་ བཀྲ་ ཤིས་ ཁྲ་ རིང་ གསར་ དུ་ བཅོས་ པ་ གཉིས། རས་ ནམ་ ཐང་བརྒྱ་ བྱུད་ ལ་ བཅོས་ པའི་ ཆར་ ཁེབས་ སྐུ་ འབུམ་ གྱི་ ཆོས་ འཁོར་ བཅུ་ གསུམ་ ཡོངས་རྫོགས་ ཁེབས་ པ་ གཅིག་ དང་། སྤུགས་ ཐང་ བཅུ་ གསུམ་ དང་ རྡོ་ རྗེ་ འཕྲེང་ བའིདཀྱིལ་ ཐང་ ཕལ་ ཆེར་ ཚང་ བ་ གཅིག གནས་ བཅུའི་ ཡོལ་ ཐང་ ལེགས་ པ་ གཅིག ཟངས་ སྦུག་ ཆེ་ བ་ གཅིག་ རྣམས་ སྤྱི་ ཐེས་ སུ་ ཕུལ། ཧོར་ ཟླ་ གཉིས་ པའི་ ཉེར་ དགུ་ ལ་

ལམ་དུ་ཞུགས། གསུམ་པའི་ཚེས་གཉིས་ལ་འདོལ་བྱུང་དུ་སླེབ། དགོངས་ཇོགས་ཀྱི་ཚོ་གའི་རིམ་པ་རྣམས་དང་ཁྲུས་ཚོག་བྱང་བུ་བཞུ་བ་སོགས་མཐའ་དག་བསྒྲུབས། སྔི་པ་དེ་ཐུན་མོང་མ་ཡིན་པའི་ཡོན་བདག་དང་ཞེན་ཅན་ཡིན་པས་སྙིང་ཐག་པ་ནས་བློས་ལོངས་པར་བྱས། གཙང་ས་ནས་དབུས་དམག་གི་སྐྲར་གྲ་བསྒྲིགས་པའི་དཔོན་གཡོག་རྣམས་ནོར་ཁྱུང་དུ་བྱོན་སྐབས་ཡིན་པས་འབོད་མི་གནང་བྱུང་བ་བཞིན་ཁོར་ཙམ་ཕྱིན། ཞག་གཅིག་ གླུ་སྡིངས་ལྷོ་མ་དེར་སྡོད་ཡུལ་བྱས། སྡེ་སྲིད་ཞབས་དྲུང་རང་དུ་ཚེ་དབང་དང་རྒྱན་སེལ་གྱི་རྗེས་གནང་མང་རབ་དང་། དཔོན་རིགས་སོ་སོས་ཀྱང་ཚེ་དབང་དང་རྗེས་གནང་ཙམ་རེ་ཞུ་བ་མང་དུ་བྱུང་། དཔོན་གཡོག་རྣམས་ཀྱི་བར་ཆད་སེལ་བ་སོགས་རྟེན་འབྲེལ་ལེགས་པའི་དགེ་མཚན་ཡང་ཤར། གཞན་གྱིས་བསྐུལ་བ་དང་བཙོལ་གཉེར་མེད་ཀྱང་རྒྱལ་ཁམས་དང་ཆོས་ཀྱི་བསྟན་པ་ལ་མ་གནོད་པ་ཞིག་བྱུང་ན་སེམས། དམག་དབུས་ལ་དངོས་སུ་འཇུག་དགོས་པ་མི་ཡོང་བའི་ཐབས་ཅིག་རང་གནང་དགོས་ཚུལ་ནན་ཆགས་དང་། ཐབས་གཞན་མེད་པར་དམག་རང་མཛད་དགོས་ཤར་ནའང་། དགོན་གནས་ཆེ་ཕྲ་ཐམས་ཅད་ལ་གནོད་པ་ཡེ་མེད་པ་གཅིག་མི་གནང་བའི་ཐབས་མེད་ཅིང་། ཡར་རྒྱབ་དཔོན་གཡོག་ཐམས་ཅད་ཀྱི་སར་ཡང་ཐུགས་རྗེ་གང་ཆེ་གནང་དགོས་ཚུལ་ནན་ཆགས་རང་ཞུས་པས་དགོན་གནས་རྣམས་ལ་དེ་སྐབས་ཀྱི་དམག་རེས་ལ་གནོད་པ་ཡེ་མ་བྱུང་། དེ་རྗེས་འདོལ་བྱུང་གི་སྐུ་རྗེས་གྲོལ་ནས་ལྷ་སྡིངས་སུ་ཕྱིན་ཞག་གཉིས་བསྡད། གནོད་སྦྱིན་ཞ་འོན་གྱི་རྗེས་གནང་དང་ཁྲིམ་དབང་སོགས་ཐན་ཐུན་བགྱི་ཤིང་། རིན་པོ་ཆེ་ཀ་བཞི་ནས་ཀྱི་སྐུ་སྐྱེའི་བརྟག་ཞུས་པ་སླེབ་ཀྱང་འདི་སྐབས་གསལ་ནི་མ་ཐུབ། སླར་ཡང་འདོལ་

བྱུང་དུ་ཞལ་བཞུགས་རྣམས་ལ་སྐུ་ཁྲུས་ཆོ་དབང་འབུལ་བར་ཞག་ལྔ་ཙམ་བསྡད། དེ་མཚམས་བསམ་ སྡིངས་སུ་སླེབ་པའི་ཞག་བཅུ་གཅིག་ཙམ་ཕྱི་མཚམ་མེ་བ་བྱས། འདོལ་བྱུང་དང་ལྷ་སྡིངས་སོགས་སུ་འཆམ་པ་བྱུང་བ་འབྲུགས་པའི་རྣམ་པས་ཁམས་ཀྱང་བདེ་མོ་མིན་པ་ཅིག་བྱུང་། ཧོར་ཟླ་བཞི་པའི་ཚེས་གསུམ་ལ་བསམ་སྡིངས་ནས་ཆས་ཏེ་གོང་འཛིན་གྱི་ལ་ལ་འགྲོ་རྒྱུ་ཡིན་ནའང་། ལྷ་འཕྲེང་གི་རྣམ་པས་དེ་ནུབ་རང་གནས་བབས་ནས་སད་ལ་ལ་མ་ཐར་བར་གཞུང་ལ་ཕྱིན་པས་ལྷུན་གྲུབ་བརྩེའི་གདོང་དེར་གདམ་སྐན་ཡོད་ཟེར་དར་འཕྱུར་བྱེད་པ་དང་འགྲིག ངེད་རང་དགོན་པ་ནས་དགོན་པར་འགྲོ་བ་ལ་རྟེན་འབྲེལ་ལེགས་ཤིང་། ཡོན་བདག་ལའང་ལེགས་སྐྱམ་པ་བྱུང་། རྐང་བཞི་དང་དགེ་སྡིངས་སུ་བར་ཞག་རེ་བྱས། དེ་ནས་ནམ་ཟེ་ལ་ཆས་གདངས་ཆེན་པོ་བབས་པས་ཡུལ་ཕྱོགས་འགྱུར་བའི་སྣང་བ་འགྱུར་རེ་བའི་ངང་ནས་ཉི་མ་སྦྱ་ཕྱེད་ལ་ཇོ་ནང་དུ་སླེབ། གཞིར་སྡོད་རྣམས་ངེད་ནམ་སླེབ་ཡོང་སྐམ་པ་ཙམ་ཡང་མེད་པ་ལ་སྒོ་དབྱུང་དུ་ཐོབ་རྒྱག་འགྲོར། རི་མོ་བ་རྣམས་ཀྱིས་གཙོ་བོ་དུས་ཀྱི་འཁོར་ལོའི་སྐུ་རིས་འགོ་ཚུགས་ཙམ་དང་སངས་རྒྱས་རབ་བྱུང་གཉིས་ལ་སྔོན་གྱི་འགོ་ཚུགས་ཙམ་བདེ་དགྱེས་གཉིས་ལ་སྐུ་རིས་ཚུགས་ཙམ་གཞན་གང་ཡང་མ་གྲུབ་པར་འདུག དེ་རྗེས་ཞག་ཤས་མཚམས་བྱས། དེ་གྲོལ་ནས་ས་གའི་ཉ་ལ་སྒྲུབ་སྡེ་རྣམས་ཀྱིས་ཚ་ཚ་འདེབས་པའི་བཀོད་པ་བྱས་ཤིང་། དང་ཐོག་སྤྱི་མོ་དགེ་ཚ་ཞིག་ཡོད་འདུག་ནའང་ཇོ་དྲུང་གོང་མས་གཙོག་པར་མཛད་གདའ། སླར་དེ་གསར་དུ་བཙུགས་པའི་རྟེན་འབྲེལ་ཡིན་ནམ་དེའི་ཉིན་མོ་ནམ་མཁའ་དྭངས་པ་ལ་ཉི་མ་ཐོག་ཞུབ་དང་། སྣ་ཚ་གཉིས་རིམ་དང་ཁྱད་པར་ཧ་སྨ་གོང་དང་ཆུ་བྱུང་གི་དགའ་བོའི་ཐད་ཙམ་དང་ནགས་རྒྱལ་གྱི་རྩེའི་

ཐད་གསུམ་དུ་འཇའ་སྤྲིན་མ་ཡིན་པའི་དབྱར་དུས་ཀྱི་འཇའ་ཚོན་གུག་པོ་དེ་ག་འདྲ་བ་ཡུན་རིང་དུ་སྡོད་པ་སོགས་ཕྱི་ལྟས་ལེགས་ཤིང་། སྐུ་འབུམ་ཐང་ནས་ཚོགས་པ་རྣམས་ཀྱིས་ཡན་ལག་བདུན་པ་བྱེད་པའི་ཚེ། སྟོན་པ་སངས་རྒྱས་མངོན་སུམ་དུ་འདི་ན་བཞུགས་ཡོད་པ་འདུག་སྙམ་པ་ཙམ་གྱི་ཡིད་འཕྲུལ་བ་ཡང་བྱུང་། དེ་ནུབ་ནས་ཕྱི་མཚམས་ཙམ་བྱས། ཉི་ཤུ་ལྔ་ལ་སྐྱིད་ཤུག་ཏུ་ཕྱིན་མཚམས་དམ་པར་བསྡམས། ཐུང་ཟད་འཚུབ་ཚ་ཆེ་ཞིང་དགེ་སྦྱོར་ཡང་འཕེལ་བར་བྱུང་། སྔར་བཅའ་ལུང་གི་རྒྱུ་དེ་ཤིན་ཏུ་ལོད་པར་གྲགས་ཤིང་རྒྱུ་མིག་དེ་ཡང་ཛ་སློལ་མི་ཉན་པ་ལྟ་བུ་ཡིན་ནའང་གཏོར་མ་བཏང་བས་རྒྱུ་སྐྱེ་རྩལ་ཡང་ཆེ་རུ་སོང་རྒྱུའི་ངོ་བོ་ཤིན་ཏུ་བཟང་བར་སོང་། ཧོར་ཟླ་ལྔ་པའི་ཚེ་བཅོ་ལྔ་ལ་ཉིན་གུང་གཉིད་ཡུར་བ་ཞིག་གི་དུས་ཤམ་ཟླ་ལ་སོགས་རྨི་ལམ་གྱི་ཡུལ་སྣང་ངོ་མཚར་ཅན་མང་དུ་བྱུང་། ཧོར་ཟླ་དྲུག་པའི་ཚེས་གསུམ་ནས་བཟུང་ཚེས་བཅུ་གཅིག་གི་བར་ནུབ་རེ་བཞིན་ཕྱི་ལྟས་ནམ་མཁའ་ཀྲོད་པའི་རྣམ་པས་སེར་བ་ཐུང་ཟད་འབབ་ཅིང་ཐོག་ཀྱང་འབབ་ཚད་པ་དང་། ནང་ལྟས་སུ་ཡང་མཚན་མ་རྒྱུབ་ཙམ་རེ་ནུབ་རེ་བཞིན་རྟག་པར་བྱུང་ནས་ཐོ་རངས་ཆོ་འཕྲུལ་དེ་ཞི་འགྲོ་བའི་རྣམ་པ་ཡང་རྟག་པར་ཡོད། ཁྱད་པར་ཚེས་བཅུ་གཅིག་གི་སྲོད་ཁྱེར་ལ་ཐོག་འབྲུག་དྲག་པོ་རེ་དང་བསྟུན་གློག་འོད་མི་བཟད་པས་ནང་ཁེངས་ཡོད་པ་གདོང་ཚ་ཚུབ་ཚུབ་པ་དང་རྣ་གཞོབ་ཐུལ་ལེ་ཡོང་བ་དེ་ལན་གསུམ་ཙམ་སོ་གྲངས་ཞིག་བྱུང་བ་དང་། ནང་ལྟས་སུ་ཡང་སེམས་ཉམས་དང་ཆོ་འཕྲུལ་སྐྱེ་གཡའ་སོགས་མང་དུ་བྱུང་། འོན་ཀྱང་དབྱིངས་སུ་བཞག་པའི་ཆོས་སྐྱེམས་འཕྲིགས་རྟུལ་ཙམ་མེད་པས་ཆོ་འཕྲུལ་ཞི་ནས་ནམ་ཕྱེད་ཕན་ལ་མཉམ་གཞག་ལ་ཤིན་ཏུ་བོགས་ཆེ་བར་བྱུང་། ཆོ་འཕྲུལ་དེ་ཚོ་ཡང་གཞན་གྱི་བྱེད་

ཁ་གཉིས་གསུམ་འཇོམ་པའི་ལྟས་སུ་འདུག སྔར་སོར་བྱ་ལོའི་ནང་དུ་སྔ་ཕྱིར་ངེད་རང་ལ་གཏད་དང་མནན་པ་དང་ཟློར་ཁ་སོགས་བྱད་ཁ་ཟློད་གཏོང་རིགས་མི་གཅིག་པ་དགུ་ཙམ་འཇོམ་པའི་ལྟས་དང་། གཅིག་ཙམ་རང་གི་སློབ་མའི་ཁྲུངས་གཅིག་གིས་བྱས་པ་དང་། གཞན་གཅིག་ནུས་པ་ཡང་དགའ་རབ་ཡོད་པའི་ལྟས་བྱུང་། དེ་སྐབས་དང་འདི་སྐབས་ཀུན་ཏུ་སྟོང་ཉིད་སྙིང་རྗེ་ལས་གཞན་པའི་བསྲུང་བཟློག་སྤྲངས་ཏེ་དེ་ཀས་དོན་འགྲུབ་པར་གདའ། དེ་ཀའི་ཚེས་བཅོ་ལྔ་ལ་ཁང་པའི་བྱང་ནུབ་ནས་རྗོ་འགའ་རེ་འཇགས་ཤིང་། བཙོམ་རྗེབ་ཡོང་ལ་ཁད་ཀྱི་རྩིག་པ་འཕྲལ་དུ་གས་བྱུང་བས་ཐོག་མར་དེ་འཕྲལ་གནས་སྤྱོའམ་སྐམ་པ་ལ་རང་རེ་རྐྱེན་ཐོག་ཏུ་བཟློག་སྒོམ་བྱེད་པར་ལ་གནས་སྤྱོས་པས་ག་ན་འོང་། ཞིག་འོས་ནམ་ཞིག་ཞིག་གང་དུ་ཡང་མི་འགྲོ་སྐམ་སྐེ་དེ་ནུབ་བསྟུད་པས་ཐོར་མགོ་ཟིན་ཙམ་ལ་སྐྲ་ཆེན་པོ་དང་བཅས་ཏེ་བྱང་སྐྱ་དེ་ཐམས་ཅད་ཞུར་སོང་འགྲེལ་འགྲོ་བའི་དུས་ན་མཚན་མོ་ཆར་མུན་འཐིབས་པ་དང་བེར་ལངས་པའི་རྣམ་པས་ཕྱོགས་གང་ནས་འཇིག་ཆ་མེད་ཅིང་སྟོད་ས་རང་གི་ཐད་ཀྱང་རྗེབ་འགྲོ་བ་ལྟ་བུའི་བེར་བ་བྱུང་ཀྱང་གཅེས་འཛིན་གྱི་སྙེམས་ཡེ་མ་བྱུང་། སྟོད་ས་རང་ཡང་གཡབས་ཀྱི་བྱང་ངོས་འགྲེལ་འགྲོ་ས་དེ་དང་ཉེ་བར་བྱེད་ཀྱིན་ཡོད་པ་མ་སྤྱོས་པར་དེ་རང་དུ་བསྡད། དེ་རྗེས་སང་ཉིན་ལྟས་དུས་འགྲེལ་འོས་ཚང་མ་འགྲེལ་གྲུབ། གཞན་རྣམས་མི་འགྲེལ་བར་འདུག་པས་དེ་ཁར་བསྡད་ཀྱང་ཡོད་པར་འདུག་ནའང་། ཆར་ཞོད་ཆེན་པོ་ལ་བྲག་ཐིགས་ཆེས་པས་སྲུན་པར་འདུག་ནས་ཤུག་པ་གནམ་འཕུར་དུ་སྤྱོས། འདི་སྐབས་ངམ་རིང་ནས་སྔོ་སྲིད་ཀྱིས་ལྟུན་གྲུབ་སྤྲེའུ་བ་ཀུན་དགའ་ལགས་གནང་བའི་ཞུག་གསུམ་གྱི་ལུང་པ་ཞུ་མདའ་ཚོས་གཉིས་སུ་སྦྱོར་འཛགས་

གནང་རྒྱུའི་རྩིས་སྒྲོད་ལ་ཆེར་གདད་བྱོན། སླར་ཡང་ཕྱག་དམ་གསར་དུ་ཕེབས་པའི་ཞག་ཤས་འགྲངས། སྒྲུབ་སྡེ་དབྱར་མཚམས་ཀྱི་སྐྦང་ཡིན་པས་མང་ཇ་ཞིག་གནང་བྱུང་བ་ཆེས་བཅོ་ལྔའི་ཉིན་མོ་དུག་སྐྱེལ་བྱས། དེ་ནུབ་ཁང་པ་འཁྱིལ་བ་ཡིན་དེ་དང་སྐབས་བསྟུན་ཆོས་ལུང་དུ་ཞོན་རྟ་ཞིག་ཀྱང་གློ་བུར་དུ་ཤི། དམ་སེལ་གྱི་ལྟས་འཚུབ་པོ་ཞིག་ཀྱང་བྱུང་བས། དེ་དུས་མང་ཇ་དེ་ལ་ཐེ་ཚོམ་ཟ་བ་ཅིག་བྱུང་ནའང་། ཕྱིས་བརྟགས་དུས་ཆོས་ལུང་གི་མགོན་ཁང་དུ་སྒོའི་སྣ་ལྕགས་ཀྱི་ཟུང་བཅུས་ནས་དམ་སེལ་ཅན་གྱི་གཏོར་ཡན་དང་སྔན་དར་དང་ཡོ་བྱད་འགའ་རེ་ཕྱུལ་འདུག་པས་དེའི་ཆོ་འཕྲུལ་དུ་གདའ། འདི་སྐབས་དམ་ཆོས་གླིང་དུ་གསེར་སྐུ་ལྔ་ཁང་བསྒྲིགས་པ་ཡིན། ཧོར་ཟླ་བདུན་པའི་ཚེས་བདུན་གྱི་ཉིན་མོ་ཕྱག་གསུམ་རྩིས་ལེན་བྱེད་སྐབས་གཉིད་ཀྱིས་མ་བསྣད་པའི་རྨུན་མེད་མངོན་སུམ་གྱི་སྣང་བ་ལ་གནས་བདག་མའི་ཆོ་འཕྲུལ་མང་པོ་ཞིག་བྱུང་། ནགས་རྒྱལ་གྱི་རྩེ་ན་ཕྱུག་གསུམ་དུ་འཇའ་དཀར་ཟུག་པ་སོགས་ཕྱི་ལྟས་ཀྱང་བཟང་པོ་བྱུང་ཡོད་པ་གདའ། ཆོས་གཞིས་ཕྱུག་གསུམ་འབྲེལ་ཆགས་པ་དང་ཁྱད་པར་རྫོ་ནང་གི་གྲྭ་ཚང་ལ་བསྟན་པ་ནམ་གནས་པར་སྦྱོར་འཛུགས་གཙང་སྦྲུས་ཆོད་པ་གནང་། དེ་རྗེས་སྐབས་ཤིག་ཏུ་རིན་པོ་ཆེ་ཀ་བཞི་ནས་ཀྱི་སྐུ་སྐྱེ་བརྟག་པར་ཆུག་མི་ཆུག་ལུང་བསྟན་ཞུ་ཟེར། ཁྲི་ལྕགས་སོགས་ཡོན་མཆོད་ཕྱོགས་གཏོགས་ཀུན་གྱི་མི་སྣ་བྱུང་། མཚམས་དམ་པས་འཕྲད་ནི་མ་ཐུབ། དེ་ན་ཡང་ཁོ་ཚོ་གཉིས་སུ་སོང་བའི་སྐུ་སྐྱེ་ཡིན་རུང་མིན་རུང་། ཡིན་པར་ལུང་བསྟན་ན་གདན་ས་པ་མཁན་ཆེན་སོགས་ཕྱོགས་གཅིག་མི་དགའ། མ་ཡིན་པར་ལུང་བསྟན་ན་གྲྭ་རིགས་རྙིང་པ་ཞེན་ཅན་སོགས་གཅིག་གཤོས་མི་དགའ་བ་ཞིག་འདུག་པས་ལྷ་སའམ་ཆོས་ལུང་བྱུང་རྩེ་ལྔ

བྱུར་བརྟག་བསྒྲིལ་གྱིས་ཞེས་ནན་གྱིས་སླུས་ཀྱང་། ངེད་ལ་བྱེད་དགོས་ཚུལ་རང་ཟེར་བ་ལྟར་བརྟག་པ་བྱས་ཀྱང་ཁྱེད་རྣམས་ཡིད་མི་ཆེས། བརྟག་ཡིག་ལ་མི་སྣ་རྣམས་ཀྱིས་ཐེལ་ཙེ་རྒྱབ་ལ། འདིར་བརྟག་པར་བསྒྲིལ་བ་ལས་འོས་མེད་བྱས་ནས་དེ་བཞིན་བྱས་པས་བརྟག་པར་ནི་ཐོན་ཡོད་པར་གདའ། དབུས་དམག་འཁོར་འཕྲལ་ནས་བརྒྱམས་པས་མ་གྲུབ་རྒྱ་ནས་འབོད་མི་ཕྱུག་དམ་རིམ་ཅན་དུ་བྱུང་བ་དང་། དེ་རྗེས་མི་རིང་བ་ན་ཞབས་དྲུང་སྤོ་སྲིད་རང་སྐུ་ཁམས་ཐུང་ལྟེམ་པར་བྱུང་འདུག་པས་ཤངས་པ་རབ་འབྱམས་པ་དཀོན་མཆོག་དཔལ་བཟང་འབོད་མིར་གནང་པའི་བཀའ་ནན་ཆགས་པ་རང་འདུག་པ་ལ་བརྟེན། སྐུ་རིམ་སྤོ་ཁྲིད་དང་དཔྱད་བཤལ་སྦྱོངས་སོགས་གནང་བ་ལ་གེགས་མི་འབྱུང་བའི་བསྲུང་སྐྱེད་དང་དུར་རྫས་སོགས་འཕྲུལ་དུ་ཕུལ། རང་ཡང་འགོར་མེད་ཆས་པའི་ཧོར་ཟླ་བརྒྱད་པའི་ཉེར་གསུམ་ལ་ཤེལ་དཀར་ཞོལ་དུ་སླེབ་ཙམ་བྱས། ཉེར་དྲུག་ལ་རྒྱ་འབྱོར། རྫོང་ཐོག་གི་ནམ་མཁའ་ལ་དགའ་འཁྱིལ་གསུམ་དང་དཔལ་བེའུ་འཁོར་ལོ་སོགས་རྣམ་པ་ཤིན་ཏུ་གསལ་བའི་འཇའ་སྤྲིན་ཡ་མཚན་བྱུང་། སྐུ་ཁམས་ཀྱི་ལམ་པ་སོར་ཆུད་འདུག་ཅིང་། སླར་ཞག་གཉིས་གསུམ་ནས་བདེ་དྭངས་རྟགས་ཐུབ་པར་བྱུང་། དེ་ཀའི་སང་ཉིན་ནས་བརྒྱམས་ཟླ་གཞུག་དེ་ལ་གཏོར་དབང་འགག་ཤས་དང་སྐུ་གྲིབ་སེལ་བའི་རིམ་པ་འདྲ་བྱས། ཟླ་བ་དཀར་ནས་ཚེ་དབང་སོགས་རྣམ་གྲངས་མང་རབ་ཕུལ། དེ་ནས་ཆོས་བཅུ་སྒོར་ལ་ཆོས་རྗེ་ཤངས་པ་སོགས་ཀྱང་བྱོན། ཁོང་ལ་བདེ་མཆོག་འབྲུལ་སྤོང་གི་དབང་ཞིག་བྱས། དེའི་རྗེས་ནས་ཞབས་དྲུང་ཡབ་སྲས་སོགས་ལ་འཁོར་ལོས་བསྒྱུར་དྲུག་གྱུར་རིགས་བསྡུས་སམྦུ་ཏ་རྡོར་དབྱིངས་སོགས་ཀྱི་དབང་དང་། གཙོད་ཡུལ་གྱི་ཁྲིད་ཕྱག་རྒྱ

བཞིའི་སྙིང་པོའི་ཁྲིད་སོགས་དང་། རྗེས་གནང་བྱིན་རླབས་སོགས་མང་དུ་བྱས། ཆོས་ཉེ་ཤུ་སྐོར་ལ་དགོངས་གྲོལ་ཞུས་ཀྱང་། །སྤྱི་པ་སྐུ་འབྲིང་བའི་དྲུང་གི་ལོ་མཆོད་ཀྱི་ཚོགས་དཔོན་ལ་སྤྱོད་དགོས་ཚུལ་ནན་ཆགས་ཕེབས་ཀྱིན་འདུག་པ་བཞིན་དེ་ལྟར་བྱེད་དགོས་བྱུང་། ལྕང་ར་སློབ་དཔོན་པ་ཨཱཙཱ་བ་ལ་ཡང་སུམ་པ་ལོ་ཙཱ་བའི་སྙན་བརྒྱུད་སོགས་དབང་ཁྲིད་ཐན་ཐུན་བཤད། གནམ་གང་གི་ཉིན་ནས་ཆོས་བཞིའི་བར་སྐུ་མཆོད་ལ་དོར་ཞ་ལུ་དཀར་པོ་བྲག་བྱང་ཆེན་པ་རྣམས་ཚོགས་པའི་ཚོག་གྲྭ་རྒྱ་ཆེ་བ་བསྙེན་བཀུར། ཕུན་སུམ་ཚོགས་པ་དང་བཅས་པ་མཛད། འདིའི་བར་དུ་ཞབས་དྲུང་སྡེ་སྲིད་རང་སྐུ་ཕྱི་མཚམས་དམ་པོ་དེ་ཀ་མཛད་ཡོད་ཅིང་། ཆོས་བཞིའི་ཉིན་སྐུ་མཚམས་གྲོལ་ཚོགས་སུ་ཕེབས་བསྔོ་རྟེན་དང་དགེ་འདུན་རྣམས་ལ་ཡོན་བླ་ལྷག་ཏུ་གནང་། གྲུབ་མཐའ་སྣ་ཚོགས་འདུས་པའི་དགེ་འདུན་གྱི་དབུས་སུ་སོང་བས། ངེད་ཀྱིས་ཀྱང་ཡས་གདམ་བསྟན་པ་སྒོ་མཐའ་དག་དང་འབྲེལ་བའི་ཚུལ་དུ་བྱས། ཡས་གདམ་དང་བསྔོ་བ་མཐའ་རྒྱས་སུ་བྱས་པས་ཕལ་ཆེར་དགྱེས། ཀོ་ལོང་ཅན་མང་པོ་དེ་ཙམ་ལ་ཡང་ཚིག་པ་ཟ་བར་འདུག་སྙེ་གཡས་ཆུང་ཡ་ཆ། དེ་ནས་ཀྱང་བཀའ་ནན་གནང་བ་ལ་བརྟེན་ཞག་ཤས་བསྡད། སྣར་ཐང་བྱང་ཆེན་གྱི་ཆོས་གཞིས་རིན་ཆེན་གླིང་གི་དམག་སྲུང་ཆ་འཆག་པ་དང་། ཁྲི་ལོ་དབུས་སུ་གནང་བའི་ཆོས་གཞིས་རྣམས་ལ་ཡང་གཡུལ་རྒྱལ་རྫོང་དང་ལེགས་བཤད་གླིང་པ་ཤེད་པོ་ཆེ་དེ་ཚོའི་འདྲེས་ཡོང་ཡོད་པ་རྣམས་ཁེད་གཙང་བར་གཅོད་པ་དང་། འབྲང་གི་མདར་མ་དེ་ཐུང་གིས་ཆ་ཡོད་འབབ་ས་རི་ས་སྐོར་དང་བཅས་པ་རྣམས་ཀྱང་ཆོས་གཞིས་སུ་གསར་དུ་སྦྱོར་བ་དང་། འབྲང་ཤུ་དགོན་པ་སྟར་ཁྲལ་དགོན་ཡིན་པ་སྐྱི་མཆོད་ཐར་པ་གླིང་དུ

འདོན་པ་སོགས་སྐུ་དྲིན་ཚད་མེད་དུ་མཛད་ཅིང་། སྨྲ་སོར་སྟག་ལོ་གོང་དཀར་དུ་ཞུ་རྟེན་ཕྱུལ་ཆོས་གཞིས་གང་འོས་ཅིག་གནང་བའི་ཞལ་བཞེས་མཛད་རུང་། ལག་ཐོག་ཏུ་ཅང་མ་བྱུང་བ་ལ་གཙང་ནས་འདི་ཀུན་གནང་བ་འདི་དབུས་པ་ཚོ་ལ་ངོམས་ཆོག་པའི་མི་སྣུན་དུ་མགོ་ཐོན་པ་རང་བྱུང་། རི་ཁྲོད་ཇོ་ནང་དུ་བསྟན་པའི་རྒྱུན་ལ་ཕན་པར་དགོངས་ནས་གཡུ་རྩེ་ས་ཁོངས་དང་བཅས་པ་ཆོས་གཞིས་སུ་སྦྱོར་འཇགས་གནང་། འདིར་སྡོད་རིང་ལ་ངོ་ཆེན་ཞུ་དགོས་རྣམ་གྲངས་མང་པོ་རྣམས་ལ་ཡང་དགོང་པ་མཐོ་སྦྱིན་རེ་མཛད་ཅིང་། ཁྱད་པར་དཔོན་ས་སྣར་ཐང་ནས་ལ་ལོ་བསྐོར་གྱི་ནས་ཁལ་སུམ་བརྒྱ་རེ་དང་། གསེར་མ་ནས་ལ་ཡང་བྱུང་པ་རིན་པོ་ཆེའི་སྐུ་ངོའི་སྟེང་དུ་འཕར་ཆ་གནང་། གདོང་དགའ་ནས་ལ་བཀའ་བཀྱོན་ཚན་ཆེན་མངོན་དུ་གྱུར་པ་ཡིན་ནའང་། རག་རྫོང་སྐོར་བཅས་ཙམ་བྱུང་དུ་ནང་བཞེས་ཡོད་ཙམ་གནང་བའི་ཚུལ་བསྟན་པ་ཙམ་ལས་གཞན་སྐྱོན་མེད་དུ་བྱུང་བ་སོགས་གཞན་ལ་ཕན་འདོགས་ཀྱང་དགའ་རབ་བྱུང་། གདོང་དགའ་ནས་རང་སྨྲ་སོར་ཁོང་རའི་ཆ་ཞབས་ནས་འཕོན་པའི་སྟག་སྣ་བ་སོགས་ལ་བྱུང་གཙང་དུ་ངོ་ཆེན་བྱས་ན་མི་ཡོང་ཚུལ་དབུ་ཚུགས་མཛད་པ་ལ་ངེད་ཀྱིས་ཀྱང་བློ་དང་བསྟུན་པ་ཡིན། འདི་སྐོར་ལ་ནི་དབྱར་གྱུང་ནས་རང་བརྩམས་ཞུ་ངོ་དགོས་པའི་ནན་ཆགས་བསམ་ལས་འདས་པ་མཛད་ཀྱིན་འདུག་སྟེ་རང་ཐོག་དང་མི་ཐོག་ལ་བསམ་མནོ་གཏོང་བ་ཅིག་ནི་དགོས་རྒྱུར་འདུག་ལགས། ཧོར་ཟླ་བཅུ་པའི་ཚེས་བཅུ་བདུན་ལ་ཉ་རི་དགའ་ཚལ་དུ་ཡོན་མཆོད་ལྷན་ཅིག་ཏུ་ཕེབས། ངེད་ཀྱིས་དེའི་སང་ཉིན་ཨུ་རྒྱན་རྫོང་གི་གྲུ་ལ་ཐོན། ནུབ་མ་དང་ཁྲི་རུ་ཞག་མལ་རེ་བྱས། ཕྱུག་གསུམ་དུ་ཞག་གསུམ་བསྡད། ཉེར་གསུམ་ལ་ཇོ་ནང་དུ་སླེབ། འདི་སྐབས་གཙུག་ལག་

ཁང་གི་རི་མོའི་བྱ་བ་ཕལ་ཆེར་ཟིན་ཟླ་བ་དཀར་འཕྲུལ་རབ་གནས་བྱས་པ་ཡིན་སླེབ་འཕྲུལ་ནས་བླ་བྲང་འགག་པ་སོགས་ལ་ནི་གྲུའི་གསེར་ཆོས་ཆུང་བ་རྣམས་བཤད། ཁོང་གིས་དེ་སྐབས་དམ་པོ་བྱེད་མ་ཉན། ཆོས་དྲུག་ལ་དུས་ཆོས་ཀྱང་བཙུགས། སྦྱོར་དྲུག་གི་སྔོན་འགྲོའི་རིང་ལ་ནི་གྲུ་ཆོས་དྲུག་སོགས་ཀྱང་བཙུགས་ཤིང་། ཕྱུག་གསུམ་པ་རྣམ་ལའང་གྲྭ་ཁྲལ་བྱས། །སྔར་སོར་མགྲོན་གཉེན་ཚོ་རྣམ་གྱིས་སྦྱར་ཞིང་བྱུང་ནས་བཀའ་ཤོག་གིས་ཆོད་པའི་ཆོས་གཞིས་དེ་ལོ་ལེགས་ཉེས་འབྲིང་གི་དབང་དུ་བྱས་ན་ནས་ཁལ་ཕྱེད་དྲུག་བརྒྱ་ཙམ་འབབ་པ་ཅིག་འདུག་ཇོ་ནང་དུ་སྔོན་དུས་ཆོས་རྗེ་ཡབ་སྲས་རྣམས་ཀྱི་དུས་མཆོད་ངེས་ཅན་རེ་ཡོད་འདུག་ནའང་ཆོས་གཞིས་རྣམས་རིམ་པས་བཤོར་བའི་ཀུན་མཁྱེན་ཆེན་པོ་ལ་ཡང་ལོ་དུས་མཆོད་པ་ཙམ་མ་གཏོགས། གཞན་རྣམས་ཆག་ནས་བླ་རབས་ཀྱང་འགའ་རེ་སོང་རིགས་སུ་འདུག འདི་སྐབས་ཆོས་གཞིས་དེ་ཡབ་སྲས་བཞིའི་དུས་མཆོད་ཐེས་ལ་སྦྱར། ཀུན་མཁྱེན་ཆེན་པོ་ལ་ཟླ་མཆོད་དང་གོང་མ་ཡབ་སྲས་གསུམ་ལ་ལོ་མཆོད་བཟང་བར་བཙུགས། ཕྱོགས་པའི་ཐུགས་དམ་དུས་འཁོར་གྱི་དཀྱིལ་ཐང་རྒྱལ་པོ་མྱ་ངན་མེད་ཀྱིས་བཞེངས་པའི་མཆོད་རྟེན་གཅིག ར་ལོའི་ཕྱག་དྲིལ་མི་ཏྲི་པའི་རྒྱན་དྲུག གྲུབ་ཐོབ་འདར་ཕྱར་གྱི་ཕྱག་ཕྱར། སློབ་དཔོན་ཤཱནྟི་པ་དང་། རྒྱལ་བ་དཔལ་ཡེ་ཤེས་དང་། པཎ་ཆེན་ཟླ་བ་མགོན་པོའི་རྒྱ་དཔེ་སྣ་རེ་སོགས་བྱིན་རླབས་རྟེན་བཟང་བ་རྣམ་གྲངས་མང་ཙམ་བསྟན་པ་ནམ་གནས་པར་ཇོ་ནང་གི་སྤྱི་ཐེབས་སུ་བཞུགས་སུ་གསོལ། དེ་རྟིང་འཕགས་པ་རིན་པོ་ཆེའི་ཕྱག་མཁར་དང་གསོལ་ལྷུག་ཡིན་ཟེར་བ་མུ་ཏིག་ལྷོན་ཤིང་གཅིག་ཀྱང་ལྷ་ཁང་དུ་བཞག སྔོན་བྱིན་རླབས་རྟེན་བཟང་ལ་མང་བ་རང་ཡོད་པར་གདའ་ནའང་། བར

སྐབས་སུ་ཕལ་ཆེར་གྲུག་འདུག་པའི་ཀུན་བསོ་བ་ཙམ་ཡིན། དམ་པོའི་བདུན་ཟླ་ཕྱི་གཉིས་ལ་ཤུག་པ་གནམ་འཕྲུང་དུ་བསྟུད་པས་དགེ་སྦྱོར་འཕེལ་ཞིང་སྐྱིད་པར་བྱུང་། བདུན་ཟླ་རྟིང་གི་བར་ལ་སྟེ་པ་གདོང་དགའ་ནས་ཀྲུང་དྲིལ་བཟོ་མཛེས་ལམ་མཆོན་བྱེད་ཙམ་ལ་ཕེབས། དུས་ཁྲིད་འདི་ཁྲིད་ཡོ་ཤིན་ཏུ་ལེགས་ཤིང་ཕག་ལོའི་སྟོན་ནས་འདི་བར་ལ་བཙུན་གསར་ཕྱེད་པ་ཡང་མང་དུ་བྱུང་། ཁྲིད་གཏོར་ཡན་ཆད་མཐའ་རྒྱས་བསྒྲུབས། ཟླ་སོར་ནས་ནགས་ཕྱུག་གི་མི་དཔོན་རིམ་ཅན་ཕལ་ཆེར་ཇོ་ནང་པ་ལ་དགྲ་ཁོ་ན་བྱེད། དེ་ཁས་ལོ་རེ་རེ་ལ་མི་དཔོན་རེ་རེ་ལ་སྐྱོན་རེ་ཡང་བསྟུད་མར་བྱུང་། འདི་སྐབས་ཁྲིམ་དབང་བྱེད་སྐབས་རླུང་པོ་ཆེ་གྲགས་པ་ལ་ནགས་ཕྱུག་གཉེར་པ་ཀུན་རིན་དམིགས་ཕུད་ནས་བཟུངས་པས་ཡུལ་གཤིས་འཛམ་ཐིང་བ་བྱུང་ནས་ཁྲིམ་དབང་ཐུབ་ཙམ་བྱུང་། དེ་ནས་ཁམས་པ་མི་ཉག་ཆོས་ཞུ་བ་གསར་སླེབ་དང་། རང་རེའི་ལག་གཡོག་པ་འགའ་རེ་ལ་གཙོད་ཁྲིད་ཅིག་ཀྱང་བཤད། དེ་རྗེས་དོན་གཉེར་འགའ་ལ་ལམ་འབྲས་དང་། འཛམ་ཐང་གི་གྲྭ་རིགས་འགའ་ལ་སྦྱོར་དྲུག་གཅིག་གཙུགས། འདི་ཁའི་ཟླ་ཕྱི་ལ་ས་ཆ་ཡས་མས་ཀྱི་གློས་པ་རྣམས་ཀྱང་ཆོད། གཡུ་རྩེའི་ཆོས་གཞིས་དེ་ལྷ་ཁྲུང་རྫོང་གཉིས་ཀྱི་ལག་གཡོག་ལ་མཁོ་བ་རང་ཡོད་པས་ས་བརྗེས་བྱེད་དགོས་ཕེབས་པར་ལྷར་ཧོར་ཟླ་གཉིས་པའི་ཆེས་བཅུ་བྱུང་སེམས་རྒྱལ་བ་ཡེ་ཤེས་ཀྱི་དུས་ཆེན་གསར་དུ་འགོ་བཙུགས་པའི་ཉི་མ་ལ་གཡུ་རྩེའི་ས་ཚབ་ཏུ་བཀྲ་ཤིས་འཛོམས་རྩིས་སྤྲོད་བྱུང་། ཆོས་བཅུ་གསུམ་ལ་ཆོས་ལུང་བྱུང་རྩེར་ཕྱིན་ཟླ་གཅིག་ཞག་པོ་བདུན་ཙམ་བསྡད་ཅིང་། གྲྭ་གསར་གྲྭ་ཚང་རྣམས་དང་གཞི་བྱེས་རྣམས་ལ་ཟླ་ཕྱིར་སྐྱབས་འགྲོའི་བསླབ་བྱ་དང་ཀ་རི་ཀ་ལྔ་བཅུ་པའི་གཞུང་ལ་བརྟེན་ནས་དགེ་ཚུལ་

གྱི་བསླབ་བྱ་ཞིབ་མོ་དང་བྱང་སྡོམ་གྱི་བསླབ་བྱ་དང་། བླ་མ་ལྔ་བཅུ་པ་དང་རྩ་ལྟུང་བཅུ་བཞི་པ་དང་སྡོམ་པ་བསྡུགས་བཟུང་གི་གཞུང་ལ་བརྟེན་ནས་སྔགས་ཀྱི་བསླབ་བྱ་ཞིབ་མོ་དང་བདེ་གཤེགས་སྙིང་པོའི་མདོ་རྣམས་ཚོགས་ལ་བཤད། མི་འཁྲུགས་པའི་དབང་། བདེ་མཆོག་ལྷ་ལྔའི་དབང་། ནག་པོ་པའི་དབང་རྣམས་ཆོས་ལུང་རང་དུ་ཚོ་ག་བྱེད་དགོས་དང་བསྟུན་པའི་མ་ཐོབ་པ་ཅི་རིགས་ཅི་རིགས་ལ་བསྐྱུབས། དགོན་པ་དང་ལུང་པ་ལ་ཕན་པའི་ཕྱིར་ཕྱོགས་བཞིར་གཏོར་མ་ཆེན་པོ་རེ་ཡང་བཏང་། དྲག་པའི་སྦྱིན་སྲེག་ཆེན་པོ་གཅིག་བྱས་པས་རང་རེའི་འགྲོ་དོན་གྱི་བར་ཆད་མང་པོ་སངས་པའི་ལྟས་ཤར་བགྲ་ཤིས་འཛོམ་གྱི་གྲོང་པ་ཆོ་ལའང་གྲྭ་གསར་བཀལ་བ་རྣམས་སྐྲ་བཅད་ཀྱང་བྱས། མིག་མདས་དང་དགོན་པའི་ལྟག་ནས་རང་གི་རྨིས་ལྟས་ཀྱིས་མཐོང་བ་བཞིན་དུ་ས་ལ་བརྐོས་པས་ངེད་ཡོན་མཆོད་དང་དགོན་པ་ལ་ངན་བྱེད་བྱས་པའི་འཁོར་ལོ་གསར་རྙིང་རེ་རེ་གཉིས་ཀྱང་ཐོན། དེ་དག་སྦྱིན་སྲེག་གི་ཚོགས་བསྲེགས་དེས་དགོན་པ་ལ་ཧུང་ཟད་ཕན་ནམ་ཡང་སེམས་པ་མངོན་རྟགས་ཀྱང་བྱུང་། སྔ་སོར་ངམ་རིང་ལ་ཡོང་དགོས་ཚུལ་ནན་ཆགས་ཡོད་ནའང་ལྟས་ལ་མ་ཆུག་པས་ད་རེས་ལ་མི་ཡོང་བར་ཐག་ཆོད་ཞུས་པ་དེས། ལྟར་རྩེར་མཛལ་བའི་དགོངས་གཏད་འདུག་པ་ལྟར་དེ་ཁའི་རྩེས་ཀྱི་ཇོ་ནང་དུ་ཕྱིན། མཁའ་སྤྱོད་བདེ་ལྡན་གྱི་ལས་ཀ་བྱེད་རྒྱུ་འདི་ཞིག་གསོས་ཡིན་ནའང་། ཞིག་ནས་ཡུན་རིང་ལོན་པའི་སྐབས་ས་ཚོག་ཅིག་བྱས། ཆོས་རྒྱལ་ཕྱོགས་ལས་རྣམ་རྒྱལ་ལ་ཡང་ཡབ་སྲས་གསུམ་དང་འདྲ་བར་ལོ་དུས་ཀྱི་དུས་ཆེན་མཆོད་པའི་ཐེམས་སྤྲུར། ཧོར་ཟླ་གསུམ་པའི་ཉེར་ལྔ་རིགས་ལྡན་སྤྲུལ་པའི་སྐུ་ཀུན་སྤངས་ཆེན་པོ་ཀུན་དུ་བཟང་པོ་མཚན་བརྗོད་པར་དཀའ་བ་ཐུགས་རྗེ་བརྩོན་

འགྲུས་ཀྱི་དུས་ཆེན་གསར་དུ་བཙུགས་པའི་ཐོག་བཀྲ་ཤིས་འཛོམ་དུ་སླེབ་པར་
བྱས་སོ། །དེ་རྗེས་ཉེར་བདུན་གྱི་ཉིན་གཟའ་སྐར་བཟང་བའི་ཐོག་ལ་སྨེ་སྲིད་ཉིད་
ཀྱང་བསུ་བར་ཕེབས་ཤིང་གཞན་ཡང་སེར་བསྐྲེང་སོགས་འདུ་འཚོགས་ཆེ་བ་དང་
བཅས་ལྷ་རྩེའི་ཕོ་བྲང་དུ་སླེབ། དེ་ཉིན་ཉི་ཕྱེད་ཡན་ཉི་མ་ཤིན་ཏུ་འཇམ་པ་ལ་
ཕེབས་བསུའི་སར་ངེད་ཀྱིས་ཧ་བབས་འཕྲུལ་སྣང་ཡམ་ཙམ་ཞིག་ལངས། གུར་
ནང་དུ་སླེབ་འཕྲུལ་སྣང་ཆེན་པོ་གུར་སྟེབ་པ་ཙམ་བྱུང་། དེ་ནས་སེར་བསྐྲེང་
སོགས་ཀྱང་སྣང་འཚུབ་ཤིན་ཏུ་ཆེ་བའི་འབྲིས་ནས་འབྲིས་སུ་མི་མཐོང་བ་ཙམ་ལ་
སླར་རྫོང་ནང་དུ་སླེབ་ཙམ་ན་སྣང་དེ་ཡང་སངས་སོང་། ཟླ་གཞུག་དེ་ལ་དྲག་པོའི་
བཀའ་ཅི་རིགས་ཕུལ། གནམ་གང་གི་ཉིན་ས་ཚོག་བྱས། དཔལ་གསང་བ་
འདུས་པ་འཕགས་སྐོར་གྱི་དཀྱིལ་འཁོར་རྡུལ་ཚོན་ལས་བཞེངས། ཞབས་དྲུང་
རང་དག་ཕྲུག་གཡོག་དཔོན་སློ་གཅིག་གཉིས་ཙམ་ཡོད། གཞན་ཕལ་ཆེར་བླ་མ་
སློབ་དཔོན་བཀའ་བཅུ་རབ་འབྱམས་སོགས་ཤས་ཆེ་བ་ལ་ཉི་ཤུ་རྩ་ལྔར་བཅད་
པའི་དབང་ཆ་གཉིས་པ་ཞིག་བྱས། དེ་རྗེས་དཔལ་གསང་བ་འདུས་པ་རིམ་ལྔ་
དང་རྗེས་སུ་འབྲེལ་པར་བསྐྱེད་རྫོགས་ཀྱི་ཁྲིད་ལམ་རིམ་ཞིབ་མོ་དང་བཅས་པ་
རྒྱབ་རྟེན་འཕགས་པ་ཡབ་སྲས་ལྔའི་གཞུང་རྣམས་དང་རྩ་རྒྱུད་དང་སྒྲོན་གསལ་
སོགས་ཀྱི་ལུང་གཞན་ཡང་ཆོས་ཀྱི་རྣམ་གྲངས་མང་རབ་དོན་གཉེར་སོ་སོ་ལ་
ལེགས་པར་བསྒྲུབས་ཤིང་། ངམ་རིང་ཆོས་སྡེའི་མཁན་ཆེན་ལ་རྣལ་འབྱོར་མའི་
ཁྲིད་ལྭ་བ་པའི་ངོ་སྤྲོད་ཚིགས་བཅད་གཅིག་མ་སོགས་སྐོར་གྱི་བཞེད་ཆོས་ཀྱང་ཁ་
རེ་བསྒྲུབས་ཤིང་། དཔལ་རྡོ་རྗེ་མཁའ་འགྲོ་ཧེ་རུ་ཀ་ལྷ་དྲུག་ཅུ་རྩ་གཉིས་མའི་
རྡུལ་ཚོན་གྱི་དཀྱིལ་འཁོར་བཞེངས་པའི་སྐབས་ནས། ཡོན་མཆོད་སོགས་ལ་དབང་

ཆ་གཅིག་བགྲིས་པ་ལ། ཆོས་འཁོར་ལྷུན་པོའི་མཁན་པོ་བྱམས་རྡོར་བ་དང་། འཛད་ཡངས་པ་ཅན་པའི་མཁན་སློབ་རྣམས་ཀྱང་བྱོན། ས་གའི་ཆེས་བཅོ་ལྔ་དུས་ཆོས་བཟང་པོ་ལ་རྫོང་གི་མདུན་དུ་ཆོས་ཁྲི་གསར་པ་བརྩིགས་པའི་སྟེང་ནས་གཙང་གཞུང་གི་སྐྱི་བོ་ཕལ་ཆེར་འདུས་པ་ལ་མ་ཎིའི་ལུང་དང་ཚེ་དབང་བསྐྲུབས་ཤིང་། དེ་རྗེས་སུ་རྫོང་གི་ཚོམ་ཆེན་དུ་ཡོན་མཆོད་དང་དགེ་བཤེས་གཙོ་བོར་གྱུར་པའི་སྐུ་སེར་འདྲེས་པ་འཚོམ་ཆེན་ཁེངས་པ་ཙམ་ལ་སེམས་བསྐྱེད་ཆེན་མོར་གྲགས་པ་མཁས་མཆོག་ས་སྐྱ་པཎྜི་ཏའི་གསུང་གི་ཡི་གེ་གཞིར་བཞག་པའི་སྟེང་ནས་སྨོམ་དོན་ངོ་གང་འཕྲོད་ཀྱི་ལུགས་སུ་བྱས། དེ་ལྟར་ན་ཡུལ་ཕྱོགས་བཟང་པོར་ཆོས་དང་འབྲེར་བ་ཕུན་སུམ་ཚོགས་ཤིང་། གཞན་ཕན་རྒྱ་ཆེ་བའི་སྐབས་འདི་ཉིད་དོ། །

དེ་ལ་སྤྱིར་ལོ་རྒྱུས་འདི་ཐོག་མའི་ཚིག་ཏུ་སྨོས་པ་བཞིན་དུ་འདི་ལ་གཟིགས་པ་པོ་ཐམས་ཅད་ཀྱི་དགོངས་པ་བཞུགས་པ་ཞུ། དེས་ན་ཁ་ཅིག་འདི་སྐམ་དུ་ཁྲེད་ཀྱི་འདི་ལ་ངོ་མཚར་བའི་ཆོས་ཡི་གེར་འགོད་རིན་ཆོག་པ་ནི། གང་ཡང་མི་སྣང་། དེ་ལས་གཞན་དུ་ཕྱོགས་རིས་སུ་བཅད་པ་དང་ཆགས་སྡང་ལ་སོགས་པ་ཆོས་བཞིན་མ་ཡིན་པ་ཡང་དུ་མ་སྣང་ལ། མཐོ་དམན་འཁྱེར་རྒྱུད་སྣ་ཚོགས་ཀྱི་གཏམ་ཡང་སྣང་བས་མཆོག་ཏུ་མཛེས་པ་མ་ཡིན་པའི་གཏམ་ཅིའི་ཕྱིར་འབྲི་བར་བྱེད་ཅེ་ན། ཁོ་བོ་ནི་འདི་འབྲི་བ་ལ་མཆོག་ཏུ་སྤྲོ་བ་ཡང་མ་ཡིན་ལ། ཆགས་སྡང་ལ་སོགས་པའི་ཉེས་པ་སྤངས་པ་ཡང་ག་ལ་ཞིག་སྟེ། བདེ་སྡུག་གི་ཁྱད་པར་དང་དགྲ་དང་བཤེས་ཀྱི་འགྱུར་བ་སོགས་སྣ་ཚོགས་འབྱུང་བ་ནི་འཁོར་བའི་ཆོས་ཉིད་ཡིན་ལ། འོན་ཀྱང་གཞན་གྱིས་ནན་ཏན་དུ་བསྐུལ་བའི་ཕྱིར་ན། དོན་ཆེན་པོ་མ་ཡིན

ཀྱང་སྲུག་རིས་འདི་བྲིས་པ་ཡིན་པ་དང་། སེམས་ལ་ཆགས་སྡང་དྲག་པོ་འཆང་བཞིན་དུ་ཚོགས་འཛམ་པོས་བྲིད་ནས་གཞན་བསླུ་བའི་ཐབས་ཀྱང་ངས་ནི་མི་ཤེས་ལ། བདེ་བ་དང་འབྱོར་བ་དང་མཐུན་པའི་གཏམ་ལེགས་པོ་དག་བྲིས་ནས། སྡུག་བསྔལ་བ་དང་རྒུད་པ་དང་མི་མཐུན་པའི་གཏམ་སྦྲེད་པ་ལ་ཡང་སྒྲོ་བ་མེད་དོ།། ཡང་བདག་གང་ཟག་བཟང་པོ་མ་ཡིན་པ་ལ་རྣམ་ཐར་བཟང་པོ་འབྱུང་དུ་རེ་བ་ཡང་མ་མཛད་ཅིག རང་ཉོན་མོངས་མེ་ལྟར་འབར་བ་ཅིག་བྱས་ནས་རྒུད་དུལ་བའི་དུལ་ལུགས་དང་ཉེས་སྐྱོན་ཉོན་མོངས་མེད་པའི་མེད་ལུགས་བཤད་པས་ནི་སྐྱེ་བོ་བསླུ་བའི་ཧམ་གཏམ་དུ་འགྲོ་བ་ཡིན་ནོ། འོན་ཀྱང་སྟོན་པ་དེ་བཞིན་གཤེགས་པས་གསུངས། མཁས་གྲུབ་རྣམས་ཀྱིས་བསྒོམ་ཞིང་བཤད། ད་ལྟའི་བར་དུ་བཀའ་མ་ཆད་པར་བཞུགས་པའི་ཆོས། རྣམས་ལ་ཞུ་བ་དང་ལྟ་བ་དང་ཉན་པ་དང་གཞན་ལ་འདྲི་བ་དང་ཐེ་ཚོམ་གཅོད་པ་རྣམས་ཀྱང་བྱས། དེ་ཡང་རང་མཁས་སུ་རེ་བ་དང་གཞན་ལས་ཁྱད་པར་དུ་འཕགས་པ་ཞིག་འདོད་པའི་དང་ལྟོས་ཙམ་མ་ཡིན་པར། སེམས་ཅན་འཁོར་བ་ལས་སྒྲོལ་བ་ཆོས་ལ་རག་ལས། དེ་ལ་ཡང་ཚིག་དོན་མ་ནོར་ཞིང་རྒྱུན་མ་ཆད་པ་ཞིག་དགོས་པར་ཤེས་ནས། ཟབ་ཅིང་རྒྱ་ཆེ་བ་ལ་སྒྲག་ཅིང་ཞུམ་པར་མ་བྱས། །ཞུང་ཞིང་གསལ་བ་ལ་བརྟེན་ཤིང་ཁྱད་དུ་མ་གསད་པར་ནན་ཏན་དུ་བསླབས་ཏེ་གཞན་ལ་སྟོན་པར་བྱེད་པ་འདི་ནི་ཁོ་བོའི་རྣམ་པ་ཐར་པ་སྟེ་དང་པོ་ཡིན་ནོ།། །།

མདོ་སྔགས་ཀྱི་གསུང་རབ་རྒྱ་མཚོ་རྣམས་ལས་རྒྱལ་ཚབ་འཕགས་པ་བྱམས་པའི་གཞུང་རྣམས་དང་འཕགས་ཡུལ་གྱི་མཁས་གྲུབ་དུ་མའི་ངེས་དོན་གྱི་གཞུང་རྣམ་པ་མང་པོ་དང་། དེ་བཞིན་དུ་འཕགས་པ་ཀླུ་སྒྲུབ་ཡབ་སྲས་དང་། སངས

རྒྱུས་ཡེ་ཤེས་ཞབས་དཔོན་སློབ་དང་། བྲམ་ཟེ་ཆེན་པོ་ས་ར་ཧ་དང་། ལཱུ་དྲིལ་ནག་གསུམ་དང་། ལ་ལི་ཏ་དང་། དཔལ་འཛིན་དང་། བིརྺ་པ་དང་། ཀུ་ཀུ་རཱི་པ་ལ་སོགས་པ་གྲུབ་ཐོབ་རྣམས་ཀྱིས་མཛད་པའི་སྔགས་ཀྱི་གཞུང་རྣམས་དང་། ས་བཅུའི་བྱང་ཆུབ་སེམས་དཔའ་རྣམས་ཀྱི་འགྲེལ་པ་དང་། ཁྱད་པར་དུ་གྲུབ་ཆེན་ཞི་བ་སྦས་པ་ལ་སོགས་པའི་མན་ངག་ལ་རང་བྱན་ཆུད་ཅིང་དགོངས་པ་ལོངས་པར་བྱས་པས་སྒོ་ཕྱེད་དེ། མདོ་རྒྱུད་རྒྱ་མཚོའི་ཚོགས་རྣམས་མཐོང་བ་དང་ཐོས་པ་ཙམ་གྱིས་གོ་ཞིང་ཟབ་མོའི་དོན་གྱི་སྙིང་པོ་ལེན་པར་བྱེད་པ་འདི་ཡང་ཁོ་བོའི་རྣམ་པར་ཐར་པ་སྟེ་གཉིས་པ་ཡིན་ནོ།། །།

བོད་དུ་བྱོན་པའི་ལོ་པཎ་སྤྲུལ་པའི་སྐྱེས་མཆོག་རྣམས་དང་། དེ་དག་གི་རྗེས་སུ་འབྲང་བ་སྟོན་བྱོན་མང་པོ་དང་། བར་སྐབས་སུ་བྱོན་པའི་མཁས་གྲུབ་ཆེན་པོ་དམ་པའི་སྤྱོད་པ་ཅན་དུ་མ་བྱོན་པ་རྣམས་ལས་ཕྱོགས་རིས་སུ་བཅད་པའི་ཆགས་སྡང་གི་བློ་སྤངས་ཏེ། འབྲོག་འགོས་མར་གསུམ། རྭ་སྐྱོ་ཞང་གསུམ། ས་ཛོག་དཔྱལ་གསུམ་སོགས་ཡོངས་སུ་གྲགས་པའི་རྡོ་རྗེ་འཛིན་པ་ཆེན་པོ་ཐམས་ཅད་ཀྱི་མན་ངག་དང་བཤད་སྲོལ་དང་ཐུགས་ཀྱི་གསང་བ་ཕལ་ཆེར་བྱང་ཆུབ་ཅིང་། བསྐྱེད་རྫོགས་ཚོ་ག་འཕྲིན་ལས་ཀྱི་ལག་ལེན་ཁྲིགས་བཀོད་ཐམས་ཅད་ཀྱང་བློ་ལ་མ་མཛོངས་པར་འཆར་ནུས་པ་དང་། བྱིན་རླབས་དང་ཉམས་མྱོང་ཟུང་ཟད་ཤར་བ་འདི་ཡང་ཁོ་བོའི་རྣམ་པ་ཐར་པ་སྟེ་གསུམ་པའོ།། །།

བླ་མ་དམ་པ་རྣམས་ཀྱི་ཐུགས་རྗེ་དང་བྱིན་རླབས་ཀྱི་མཐུ་ལས་གནས་ལུགས་ཀྱི་དོན་སྤྲོས་པ་ཐམས་ཅད་དང་བྲལ་བའི་དབྱིངས་དང་། དེ་རྟོགས་པར་བྱེད་པའི་ཐབས་མདོ་དང་སྔགས་ལས་གསུངས་པ་ཇི་སྙེད་པ་ཐམས་ཅད་ལ་ཡིད

ཚེས་རྣམ་པ་གསུམ་ལ་བརྟེན་ཏེ་ངེས་ཤེས་དང་དད་པ་ཐོབ་པས་དེ་དག་སྟོན་བྱེད་ཀྱི་གསུང་རབ་རྣམས་དང་གནས་ལུགས་དེ་གཟིགས་ཤིང་ཐབས་དེ་མངོན་དུ་གྱུར་པའི་སྐྱེས་བུ་དམ་པ་ཀུན་ལ་ཡང་རྐྱེན་གཞན་གྱིས་གཞིག་ཏུ་མེད་པའི་དད་པ་མི་ཕྱེད་པ་ཐོབ་པས། དམ་པ་མཆོག་རྣམས་ཀྱི་རྣམ་པར་ཐར་པ་ཐོས་པའམ་དེའི་དཔེ་རིས་མཐོང་བ་ཙམ་གྱིས་ཀྱང་། བ་སྤུ་ལྡང་ཞིང་མཆི་མ་འཁྲུག་པའི་དང་བ་སྐྱེ་སྟེ། ཆོས་དང་གང་ཟག་ལ་དད་པ་ཕྱུན་སུམ་ཚོགས་པ་སྐྱེ་བ་འདི་ཡང་ཁོ་བོའི་རྣམ་པར་ཐར་པ་སྟེ་བཞི་པའོ།། །།

གཞན་ཡང་མཁས་པ་ཁ་ཅིག་ཀུན་རྫོབ་ཀྱི་སྣང་བ་འདི་ལ་ཨ་འཐས་ཀོ་འཐས་ཤི་འཐས་རོ་འཐས་སུ་སོང་། བློ་ལྡན་སྐྱེས་ཀྱི་ཨ་འཐས་དང་བསྟུན་ནས་གྲུབ་མཐའ་འཛུག འཁྲུལ་སྣང་ཚང་མར་བྱས་ནས་སངས་རྒྱས་ཀྱི་ཡེ་ཤེས་ལ་བཅད་གྲས་བྱེད་པར་གདའ་ནའང་། ཆོས་འདི་ཀུན་སྒྱུ་མ་ལྟ་བུར་གོ་མྱོང་བརྟན་པོ་ཡོད་ཅིང་། སངས་རྒྱས་ཀྱི་ཡེ་ཤེས་དང་སངས་རྒྱས་ཀྱི་གསུང་ལ་འཁྲུལ་བ་དང་འཛོལ་སོ་ཡེ་མེད་པར་ངེས་ནས། འཕགས་པ་རྣམས་ཀྱི་མཉམ་གཞག་དང་དེ་བཞིན་གཤེགས་པའི་ལུང་ལ་སྙིང་ཐག་པ་ནས་ཡིད་བརྟན་འཆའ་བར་བྱེད་པ་འདི་ཡང་ཁོ་བོའི་རྣམ་པར་ཐར་པ་སྟེ་ལྔ་པའོ།། །།

མཁས་པ་ཁ་ཅིག་སངས་རྒྱས་ཀྱི་བསྟན་པའམ་སྐྱེས་བུ་དམ་པ་འགའ་རེ་ལ་ཕྱོགས་འཛིན་གྱི་ཞེན་ངོ་བསྟོད་འགས་པ་ཙམ་བྱེད་ཅིང་། སངས་རྒྱས་ཀྱི་འཕྲིན་ལས་ཤེས་བྱ་ཐམས་ཅད་ལ་ཁྱབ་པར་ཡང་མ་ཤེས། ཐེག་པ་ཆེན་པོའི་ཐབས་ལ་མཁས་པ་ཡང་མ་གོ་ནས། རང་ཉིད་ལྟ་བ་མཆོག་ཏུ་འཛིན། སངས་རྒྱས་པའི་གྲུབ་མཐའ་གཞན་རྣམས་ལ་དགྲར་ལྟ། མུ་སྟེགས་ལ་སོགས་པའི་མིང་ཡང་ཐོས་

སུ་མི་རུང་བ་སྣང་བྱེད་དེ། བློ་ཆུང་ཤེས་རབ་ཅན་དུ་རེ་བ་ཡ་རེ་ཆ། རང་རང་གི་སྐལ་བ་དང་འཚམས་པར་སྟོན་པའི་ཕྱིར། གྲུབ་མཐའ་དང་ཐེག་པ་གོང་མ་གོང་མ་ཐམས་ཅད་ལ་འོག་མ་འོག་མ་རྣམས་དང་ཐུན་མོང་མ་ཡིན་པའི་ལྷ་སྒོམ་སྐྱོད་པ་ཁྱད་འཕགས་རེ་ཡོད་ཅིང་། སྐྱོན་སྤང་ཚུལ་དང་ཡོན་ཏན་ལྷག་ཚུལ་རེ་ཡང་ཡོད། ཆེ་བ་དུ་མ་དང་ལྡན་མོད། འོན་ཀྱང་རྒྱུད་ཕན་པའི་གྲུབ་མཐའ་ཚུན་ཆད་མ་རིག་པ་འཇོམས་བྱེད་ཀྱི་ཕྱོགས་སུ་གཏོགས་ཤིང་། རྒྱའི་བུ་གར་ཉལ་བའི་སྲིན་བུ་ཕྲ་མོའི་ཁ་ཟས་ཚུན་ཆད་ཀྱང་། སངས་རྒྱས་བྱང་སེམས་ཀྱི་སྨོན་ལམ་གྱི་སྟོབས་ལས་ཡིན་པར་ཤེས་ནས། དེ་བཞིན་གཤེགས་པ་དང་དམ་པ་ཆོས་ཀྱི་སྒོ་རྣམས་ལ་གཞན་ལས་ཁྱད་པར་དུ་འཕགས་པར་མི་ཕྱེད་པའི་དད་པ་ཐོབ་ཀྱང་གཞན་རྣམས་ལ་ཡང་བརྙས་སེམས་དང་ཁོང་ནས་འཁྲུགས་པའི་འདམ་རྫབ་དུ་མ་བྱིངས་པ་འདི་ཡང་ཁོ་བོའི་རྣམ་པར་ཐར་པ་སྐྱེ་དྲུག་པའོ།། །

རྗོ་རྗེ་འཆང་ཆེན་པོའི་བཅས་པ་ལས་མི་འདའ་བའི་ཕྱིར། སྔགས་ཀྱི་ཆོས་བཤད་པ་ལ་སོགས་པའི་དོན་དུ་དཀྱིལ་འཁོར་ཐ་དད་པ་ཕལ་ཆེར་གྱི་གྲངས་བསྙེན་རེ་ཡང་བགྱིས་མོད། གཙོ་བོར་ལྷག་པའི་ལྷ་ཐམས་ཅད་ཀྱང་རོ་གཅིག སྔགས་ཐམས་ཅད་ཀྱང་རོ་མཉམ། རྫོགས་པའི་རིམ་པའི་རྣལ་འབྱོར་ཐ་དད་པ་རྣམས་ཀྱང་རང་བཞིན་མཉམ་པ་ཉིད་དུ་གྱུར་པ་ལ་རྣལ་འབྱོར་དུ་བྱེད་པ་འདི་ཡང་ཁོ་བོའི་རྣམ་པར་ཐར་པ་སྐྱེ་བདུན་པའོ།། །

གཞན་ཡང་བླ་མ་དང་ལྷག་པའི་ལྷ་མང་པོས་རྗེས་སུ་བཟུང་བ་སྙམ་བྱེད་ཀྱང་དངོས་གྲུབ་སྟེར་བ་པོ་ལ་དགའ་བ་དང་རེ་བ་མེད། བར་ཆད་བྱེད་པ་པོ་ལ་འཇིགས་པ་དང་དོགས་པ་ཡང་མེད། ལྷ་དང་བདུད་རོ་མཉམ་དུ་གྱུར་པས་བར་དུ

གཅད་བྱ་གཅོད་བྱེད་དབྱིངས་སུ་དག བྱིན་གྱིས་བརླབ་བྱ་རློབ་བྱེད་སེམས་སུ་ཤེས། དངོས་གྲུབ་སྟེར་བྱ་སྟེར་བྱེད་ཐམས་ཅད་ཀྱང་རིག་པའི་རང་རྩལ་ཙམ་དུ་ཉམས་སུ་མྱོང་བ་འདི་ཡང་ཁོ་བོའི་རྣམ་པ་ཐར་པ་སྟེ་བརྒྱད་པའོ།། །།

བརྩོན་པོར་རློམ་པ་གཞན་རྣམས་མགུ་བའི་སྤྱོད་པ་བཟང་པོ་མེད་ཀྱང་། ཆོས་ལས་ཇི་སྐད་བཤད་པའི་བླང་དོར་རྣམས་ལ་བདེན་ཞེན་དང་མངོན་ཞེན་དྲག་པོ་ཡང་མེད་ཅིང་། སྤང་བླང་གི་ཚུལ་རྣམས་སྤྱིར་བཏང་གི་གནས་སྐབས་སུ་སྤྱིར་བཏང་དང་མཐུན་པ་དང་དམིགས་གསལ་དགོས་པའི་གནས་སྐབས་སུ་དགག་བྱ་དགོས་པ་བསྟུན་ཏེ་བླང་དོར་མ་འཁྲུལ་བར་བྱེད་པ་ལ་ཆོས་དང་རང་སེམས་ཞུ་དག་ཕེར་ཙམ་ཡོད་པ་འདི་ཡང་ཁོ་བོའི་རྣམ་པ་ཐར་པ་སྟེ་དགུ་པའོ།། །།

བཟང་པོར་རློམ་པ་རྣམས་མཉེས་པར་འགྱུར་བའི་རྒྱལ་སྲས་ཀྱི་རྣམ་ཐར་མ་མཆིས་ཤིང་། འཇིག་རྟེན་གྱི་སྐྱེ་བོ་ཕལ་ཆེར་དགའ་ཞིང་འདུན་པའི་ཐབས་མ་བྱུས་མོད། ལག་ལེན་དུ་སེམས་ཅན་བསླུ་བའི་ཐབས་མ་བྱུས་མི་བྱེད་པར་མི་འགྱུར་ལ། སྐྱེ་བོ་མང་པོ་ལ་ཕྱི་མའི་ཚེ་ལ་མི་གནོད་ཅིང་ཕན་པའི་ཐབས་སུ་འགྱུར་བ་མཐོང་ན་རང་གི་གྲགས་འདོད་དང་བཟང་འདོད་དང་ཆོས་དང་མཐུན་མཐུན་མོར་གཞན་གྱིས་མ་མཐོང་ཡང་ཁྱད་མེད་སྙམ་པའི་བློ་བརྟན་པོས་སྤྱོད་པ་གཞུང་ལམ་དྲང་པོར་བསྲངས་ཏེ་འགྲོ་བ་འདི་ཡང་ཁོ་བོའི་རྣམ་པར་ཐར་པ་སྟེ་བཅུའོ།། །།

གྲུབ་པར་མངོན་པར་རློམ་པ་དག་མགུ་བར་འགྱུར་བའི་རྟགས་དང་མཚན་མ་མེད་ཀྱང་སྔགས་དང་རྒྱུད་ཀྱི་སྦྱོར་བ་དང་ལས་ཚོགས་རབ་འབྱམས་རྣམས་དང་། ཐུན་མོང་གི་དངོས་གྲུབ་ཐམས་ཅད་ཀྱང་སྒྱུ་མའི་རྣམ་རོལ་ཙམ་དུ་གོ་བས་སྲིད་པ

ལོག་ཅིང་། །ཕྱག་རྒྱ་ཆེན་པོ་མཆོག་གི་དངོས་གྲུབ་ཞེས་པའི་སྒྲ་བོ་ཆེ་དེ་ཡང་དོན་དམ་དེ་བཞིན་གཤེགས་པའི་སྙིང་པོ་ལས་ལོགས་སུ་མི་འདུག་པས། སྤྱིར་ཐོབ་འདོད་དྲག་པོ་ཡོད་ཀྱང་གཞན་དོན་དུ་ཡིན་མོད་ཀྱི། རང་གི་ངོ་བོ་ལ་ཐོབ་བྱ་ཐོབ་བྱེད་ཐམས་ཅད་དང་བྲལ་བས་ཐོབ་འདོད་ཀྱི་སྲིད་པ་ཕལ་ཆེར་ཟད་པ་འདི་ཡང་ཁོ་བོའི་རྣམ་པ་ཐར་པ་སྙེ་བཅུ་གཅིག་པའོ།། །།

ལྟ་བ་དང་གྲུབ་མཐའ་ཐ་དད་པ་རྣམས་ལས་ནོར་པ་རྣམས་ཀྱི་འཚང་རིག་གནས་གཞན་ཕལ་ཆེར་གྱི་བློ་ལ་མ་ཤར་བའི་སྲུན་འབྱིན་དང་ཐལ་འགྱུར་གྱི་རིག་པ་གསར་པ་མང་པོ་དང་། གྲུབ་མཐའ་མ་ནོར་བ་རྣམས་ལ་ངེས་པའི་གཏན་ཚིགས་ལ་ལུགས་པའི་རྒྱུ་མཚན་ཡང་དག་པ་མང་པོ་ཞིག་གཞན་ཕལ་ཆེར་གྱིས་མ་ཤེས་པ་གསར་དུ་རྟོགས་ཀྱང་རང་ཤུགས་ལ་སློམ་སེམས་མི་སྐྱེ་ལ། སྒྲ་དང་སྙན་ངག་དང་རྟོག་གེ་རྣམས་ལ་མཁས་འདོད་ཀྱི་སྲིད་པ་ལས་གྲོལ་ཞིང་། དོན་ལ་མི་སྦྱོར་ན་མཁས་པའི་ཁུར་ཆེན་པོས་བརྫིད་པ་ལས་ཀྱང་ཚིགས་བཅད་གཅིག་ཁོ་ན་འཛིན་པས་དད་པ་འབབ་ཞིག་གིས་ཆོས་དོན་དང་མཐུན་པའི་ལག་ལེན་སྣ་རེ་བྱེད་པ་ལ་ཡང་གདིང་མཐོང་ཆེ་བ་ཞིག་སེམས་ལ་འཆང་བར་གདའ། འདི་ཡང་སྟོན་པའི་བཀའ་དང་མཐུན་པའི་ཆོས་ཀྱི་གོ་རྩལ་ཅིག་ཡིན་ནམ་སེམས་ཏེ། དེང་སང་ཕལ་ཆེར་གཞན་རྣམས་དང་ཐུན་མོང་མ་ཡིན་པའི་རྣམ་པར་ཐར་པ་སྙེ་བཅུ་གཉིས་པའོ།། །།

གཞན་ཡང་འདུས་བྱས་མི་རྟག་པའི་རང་བཞིན་ལ་རེ་དོགས་བྱེད་དོན་མེད་དེ། ཚེ་རིང་བར་སྨོན་པ་ཡང་མེད། ཐུང་གི་དོགས་པ་ཡང་མེད། འཆི་བ་ལ་འཇིགས་པ་ཡང་མེད། ཉི་མ་དེ་རིང་ཉིད་འཆི་བདག་གི་རྒྱལ་པོ་འོངས་ཀྱང་རང

སེམས་སྐད་ཅིག་གི་དོན་འཆི་རྒྱུ་འཆི་བར་བྱེད་པ་པོ་ཇི་ལྟར་འཆི་བའི་ཚུལ་གང་ཡང་གྲུབ་པ་མེད་ཅིང་། འཆི་བའི་རང་བཞིན་གང་ཡིན་པ་དེ་ཡང་བདེ་ཆེན་ལྷན་ཅིག་སྐྱེས་པ་ངེས་པར་རྙེད་ལ། དེ་ལས་གཞན་ཤུལ་མའང་གྲྭ་རིགས་སམ་གཞན་དོན་ནམ་བྱ་བ་བྱེད་འཕྲོ་འདི་ལྟ་བུའོ་ཞེས་ལྷག་མ་ལ་ཡོངས་སུ་ཆགས་པའམ་རྗེས་སུ་འདི་ལྟ་བུ་ཞིག་དགོས་པར་འདུག་ཅེས་བློ་ལ་བཅགས་པ་ཡང་མེད་ལ། ཅི་སྟེ་ལུས་སྒྱུ་མའི་འཁྲུལ་འཁོར་མ་ཞིག་པ་དེ་སྲིད་དུ་རང་གཞན་ལ་ཕན་པ་མང་དུ་སྒྲུབ་ནུས་པ་འདི་ཡང་ཁོ་བོའི་རྣམ་པར་ཐར་པ་སྟེ་བཅུ་གསུམ་པའོ།། འཁོར་བ་ཡིན་ཕྱིན་ཆད་སྡུག་བསྔལ་གྱི་རང་བཞིན་ལས་མ་འདས་པས་བདག་ལ་ན་རྒས་འཆི་རྒྱུད་འཕོ་འགྱུར་མི་ཡོང་བ་མ་ཡིན་ཀྱང་། གང་ཞིག་ཐོག་ཏུ་བབ་པ་དེ་ག་ཆོས་ཉིད་ཡིན་པའི་ཡི་ཆད་དང་བློས་མ་ལོངས་པ་དང་སེམས་སྡུག་ཡོང་བའི་གནས་མི་འདུག་ཅིང་། དེ་ཐམས་ཅད་གློ་བུར་བ་ཙམ་དུ་ཤེས་པས་སྤང་བླང་ལ་རྩལ་འདོན་ཡང་མི་བྱེད་ལ། ཆོས་ཀྱི་དོན་དང་གཞན་ལ་ཕན་པའི་ཕྱིར་ཁྲོ་ཆགས་ཀྱི་རྣམ་འགྱུར་དུ་མ་འབྱུང་བ་ཡང་གྲིབ་མའི་སྐྱེས་བུའམ་ཆུ་ནང་གི་གཟུགས་བརྙན་བཞིན་དུ་འཁྲུལ་པའི་རང་འཚང་རྫིབ་པ་འདི་ཡང་ཁོ་བོའི་རྣམ་པར་ཐར་པ་སྟེ་བཅུ་བཞི་པའོ།། །།

ཡང་ཁྲེད་ཅག་འདི་ན་ངས་འཇིག་རྟེན་གྱི་ཕན་འདོགས་འདྲ་ཡོད་དུ་རེ་བའི་ངོས་འཛིན་གྱིས་ཆོས་ཞུ་བ་དང་ཡོན་མཆོད་ཀྱི་འབྲེལ་བྱེད་པ་འདྲ་འདུག་སྟེ། ང་ནི་མཁོས་མི་ཤེས་པར་མ་ཟད་སྙིང་ཤིན་ཏུ་རིང་བས་དེ་འདྲའི་རེ་བ་མ་ཆེ་ཞིག་ལྐོག་རྫན་བླངས་པའི་ངོ་ཡང་ངས་མི་ཡོང་ཉིན་མཚན་ཤད་པའི་འགྲུལ་ཡང་ངེས་མི་ཕེར། གསོན་གཤིན་གྱི་རྟེན་བཀུར་ལ་རྗོར་རྒྱུག་རྒྱུག་ཀྱང་ངས་མི་ལྕོགས། ཞི་

དྲག་ཐབས་སྐྱོག་སྣ་ཚོགས་ཀྱིས་དགྲ་འདུལ་ནི་ང་མི་བྱེད། སྙིང་རིང་བ་འདི་ཡིན་
པ་སྐྱོན་ཡིན་ཏེ་སློབ་མ་བརྟག་པ་ཞོར་ལ་ཡོང་། ཡོན་བདག་གི་དད་པ་བརྟན་མི་
བརྟན་བརྟག་པ་ལ་ཡང་འདི་དགོས། རང་དགེ་སྦྱོར་རང་ཅིག་བྱེད་ན་རང་དགོས་
པར་འདུག སྙིང་ཐག་ཉེ་ཉེ་མོའི་སྲེད་པས་དགེ་སྦྱོར་ལྷུར་ལ་བསྐུར། དེའི་རྒྱུ་
མཚན་ད་ལྟ་འགྲོ་བའི་དོན་ནི་ཅུང་ཟད་ཙམ་ཡིན་གྱི། རྒྱུ་མོས་པའི་དགེ་བ་ཕུན་
སུམ་ཚོགས་པ་འདི་ལས་བརྩམས་ནས་རྣམ་པར་མི་རྟོག་པ་ལྷུན་གྱིས་གྲུབ་པའི་
སྤྱོད་ཡུལ་ནམ་མཁས་གར་ཁྱབ་ཀྱི་ཡུལ་རྣམས་སུ། འཁོར་བ་ཇི་སྲིད་པའི་དུས་
ཐམས་ཅད་ལ་དོན་མེད་དུ་འགྱུར་བ་ནམ་ཡང་མི་སྲིད་པར་གང་ལ་གང་འདུལ་གྱི་
འགྲོ་བའི་དོན་སེམས་ཅན་ཐམས་ཅད་ཀྱི་བསམ་པ་ཇི་བཞིན་དུ་འཇུག་པར་འགྱུར་
བ་སྲིད་ཞི་ཐམས་ཅད་ཀྱི་སྣང་བརྙན་ཅན་དེ་བཞིན་གཤེགས་པའི་འཕྲིན་ལས་ཀྱི་
རྒྱ་མཚོར་འཇུག་པར་འགྱུར་ཏེ། མོས་པའི་དགེ་བ་ཕུན་སུམ་ཚོགས་པ་ལ་རྣལ་
འབྱོར་དུ་བྱེད་པ་འདི་ཡང་ཁོ་བོའི་རྣམ་པར་ཐར་པ་སྟེ་བཅོ་ལྔ་པའོ།། །།

བཅོ་ལྔ་པོ་འདི་ང་རང་ལ་ཡོད་ངེས་པའི་རྣམ་ཐར་རང་དེ་ཡིན་པ་དགོངས་ཞུ།
གཞན་ཡང་རྣམ་པར་ཐར་པ་མང་པོ་ཡོད་པ་རྣམས་འབྲི་བར་འགྱུར་རོ། །སྤྱི་ཚན་
བར་པ་འདི་རང་ལོ་སོ་བརྒྱད་པའི་སྟེང་དུ་བྲིས་པ་ཡིན། ཕྱིས་ཅུང་ཟད་བསྣན་པ་
ཡོད། བཀྲ་ཤིས། ། ། །

ཨོཾ་སྭསྟི། ཡང་སྔར་གྱི་འཕྲོས་ལས་བརྩམས་ཏེ། རང་གི་གནས་ཚུལ་ཅུང་ཟད་བརྗོད་ན་གྲོམ་པ་ལྷ་རྩེའི་ཕྱོགས་དེ་ཉིད་དུ། སྔར་གྱི་ཆོས་བཤད་པའི་འཕྲོས་དེ་ལས། དབང་རྗེས་གནང་ལུང་བཀའ་ཐན་ཐུན་མང་རབ་དང་། ཁྲིད་པར་བྱང་ཞབས་དྲུང་རང་གི་དགོངས་བརྟད་དང་བསྟུན། ཞབས་དྲུང་རང་དང་། །ངམ་རིང་མཁན་ཆེན་ཚུལ་ཁྲིམས་པ་དང་། གཞན་དགེ་བཤེས་བརྒྱད་དགུ་ཙམ། སེར་ཆགས་འགའ་རེ་དང་བཅས་པ་ལ། དབུ་མ་གཞན་སྟོང་གི་བཤད་འདོམས་རགས་པ་དང་། རང་རེས་བརྩམས་པའི་གཞན་སྟོང་གི་གཞུང་ཐན་ཐུན་དང་བཅས་པ་ཡང་བཤད། སློབ་དཔོན་བྱམས་བཀྲས་པ་སོགས་གྲུབ་མཐའ་དེ་ལ་ཕྱོགས་ཞེན་བག་ཙམ་གདའ་ནའང་། ངེས་པོ་ནི་མ་བྱུང་བ་འདྲ། གཞན་དགེ་བཤེས་ཀྱི་ཁྲུངས་རྣམས་ངེད་ཅི་འདྲ་ཞིག་སླའམ་བསམ་ཚོད་བགམ་པའི་ཕྱིར། བདག་ཅག་ཀྱང་གྲུབ་མཐའ་འདི་ལ་མོས་པ་ཡིན་པས། ཆོས་གྲྭ་འདི་ལ་ཞུགས་པས་ཆོག་པ་དགོས་ཟེར་ཡང་ཡང་ནན་བཅུགས་བྱས་དེ་ཡོངས་མོད་ཀྱང་། སྔར་གྱི་བག་ཆགས་སྙིང་པ་བློ་ལ་ཞེན་པ་དེ་ཁ་མ་གདོགས་ཆོས་ལ་གོ་ནས་དད་པ་སྐྱེ་བ་ལྟ་ཅི་སྨོས། གོ་བ་རང་སྟོན་མ་ནས་མི་སྐྱེ་བ་འདུག སྔར་གྱི་གོ་བ་རོ་ཐེད་ངན་པ་རབ་རི་བ་དེས་བསླུབས་ནས། རང་རེས་ཞིབ་པོ་བཤད་ཀྱང་གོ་བ་གཙང་སང་ངེ་བ་འཆར་ཐུབ་མཁན་མི་གཅིག་ཀྱང་མི་འདུག རང་ཉིད་གང་མོས་པའི་རྩ་བའི་གྲུབ་མཐའ་དེ། ཕྱོགས་ཞེན་གྱི་སྒོ་ནས་འཛིན་པ་དམ་པོ་བྱེད་པ་ནི། དེང་སང་ཐལ་ཆེར་གྱི་ལུགས་སུ་གདའ་ནའང་། གཞུང་ལུགས་ཤེས་བྱའི་ཁྲུངས་ཀྱིས་ཆོས་ཉན་ཕྱིན། སོ་སོའི་འདོད་ཚུལ་ཐ་དད་པའི་གོ་བབས་ཀྱིས་མཚམས་བྱེད་པ་ཙམ་མམ། དེང་གིས་བཤད་པ་དེ་ཕྱོགས་སྔ་ཡིན་དུ་བཅུག་ནའང་། ཕྱོགས་སྔ་གོ་བ་ཅིག་ག

ཡོང་ཐང་བ་ལ། མན་ནེ་མུན་ནེ་ཅིག་མིན་པ་འདི་ཡིན་མེད་པའི་སྐྱེང་ནས། རྒྱུ་མཚན་མ་ཡིན་པ་ལ་རྒྱུ་མཚན་དུ་འཛིན། རྒྱུ་མཚན་རང་དེ་ཡེ་མི་གོ གནད་དོན་མ་ཡིན་པ་ལ་གནད་དུ་འཛིན། གནད་རང་དེ་མཐའ་ལ་ཡལ། གོ་ཚོད་ས་ནས་མི་གོ མ་གོ་ཚོད་ས་ནས་གོ་བ་ཤ་སྟག་ཡོང་གིན་འདུག་པས། རྒོད་ཀྱང་བྲོ་ལ་ཡི་ཡང་མུག་པར་བྱུང་། ཕལ་ཆེར་མ་གོ་ཞིང་ཅུང་ཟད་གོ་བ་ལ་ཡང་བློ་མ་སོང་བས་ཤེས་པར་འདོད་པའི་དོགས་གཅོད་བྱེད་པ་ཡང་མེད། མི་འཐད་པ་གོ་བའི་རྒོལ་བརྟག་འབེལ་གཏམ་བྱེད་པ་གང་ཡང་མེད་པར། ཁ་སྐྱེངས་བསྒུ་བ་བྱེད་ལ་ཁྱེད་ལ་མདོ་ཕྱོགས་ཀྱི་བསླབ་ཤེས་འདི་ཙམ་ཡོད་སྙམ་པ་སྣང་མ་བྱུང་། འདི་ལྟར་ཡོད་ཕྱིན། མདོ་ལུགས་ཀྱི་བཤད་གྲྭ་ཞིག་བསྐྱངས་ན་བསྟན་པ་ལ་ཕན་པ་འདུག་ཟེར་བའི་ངོ་བསྟོད་གཅམ་བུ་དེ་མི་རེ་ངོ་རེས་གཏོང་དུ་སྒྱུར། དགེ་བཤེས་འདི་རྣམས་ཀྱིས་མི་གོ་བའི་རྒྱུ་ཡང་འདིར་འདུག་སྟེ། གཞན་སྟོང་འདི་སེམས་ཙམ་རྣམ་རྫུན་པའི་ལུགས་ཡིན་ནོ་ཞེས་ཟེར་བ་དང་། གཞན་སྟོང་པ་རྣམས་ནི་བྱམས་ཆོས་བར་པ་གསུམ་གྱི་དགོངས་པ། རང་ལུགས་ཀྱི་དབུ་མར་འདོད་པ་ཡིན་ཟེར་བའི་གཏམ་ཙམ་ཞིག་རྣ་བ་ལྷུངས་པ་དེས། རང་རང་གི་གྲྭ་ས་ན་རྣམ་འགྲེལ་གྱི་སེམས་ཙམ་རྣམ་རྫུན་གྱི་སྐབས་དང་། བྱམས་ཆོས་བར་པ་གསུམ་གྱི་དོན་ཡིན་གྱུ་བ་སེམས་ཙམ་དུ་འདོད་པའི་གྲུབ་མཐའི་ཁྲུལ་ཞིག་འདུག་པ་དེ། དབུ་མ་གཞན་སྟོང་དུ་མིང་བསྒྱུར་བ་མ་གཏོགས། དེ་ཁ་རང་ཡིན་ཡོང་སྙམ་ནས། གཞན་སྟོང་དང་སེམས་ཙམ་གྱི་ཁྱད་པར་ཤིན་ཏུ་ཆེ་བ་རྣམས་ཡེ་མི་གོ་བར། ཁྱད་ཆོས་དེ་དག་ཁོང་རང་ཚོའི་འདོད་ཚུལ་སྙིང་པའི་སེམས་ཙམ་གྱི་ལུགས་དེ་ལ་ཀ་ཡོད་པ་ཨེ་མི་ཡིན་ནམ། སྔར་གྱི་དེ་དང་ནི་འདྲ་ལ་འདྲ་མིན་ཞིག་བྱུང་སྙམ་པའི་

མགོ་བོ་སྒྲིམས་པ་དེ་ཁར་འདུག་གོ །འདི་སྐབས་ས་གའི་ཚེས་བཅོ་ལྔ་ལ། རང་ཡུལ་དུ་ཕ་སྐུ་མདུན་རྣམ་རྒྱལ་ཕུན་ཚོགས་དེ་སྐུ་གཤེགས་པ་འདུག དགོངས་རྫོགས་དངོས་ཀྱི་སྐོར་ལ་ནི་མཁན་པོ་བློ་གྲོས་རྒྱལ་མཚན་པ་སྤྱན་དྲངས་གདའ། སྐབས་འདིར་གནས་ཚུལ་སྐྱེས་མི་བྱུང་བས། དགོན་སྡོད་སྨད་ཐམས་ཅད་དུ་མང་ཇ་ནས་འགྱེད་སོགས་དགོངས་པ་རྫོགས་ཐབས་གང་གྲུབ་བགྱིས་པ་ཡིན། ཅུང་ཟད་སྐྱོ་ཤས་ཆེ་བ་ཅིག་ཀྱང་བྱུང་། བྱིས་པའི་དུས་སུ་རྗེ་མོའི་རྣམ་པས། ཀུ་རེ་ཀུལ་ཀའི་སློ་ནས། ཕ་ལ་མ་གུས་པའི་རྣམ་འགྱུར་བྱས་པའི་མཐོང་ཆོས་ཀྱི་འབྲས་བུ་ལ། ད་ལྟར་ཡང་རླུང་ཁམས་ཀྱིས་རྟག་ཏུ་གཙེས་པའི་ཁམས་མི་བདེ་བ་ཡོང་བར་འདུག དེས་ན་ཕྲ་ཞིང་ཕྲ་བ་ལ་སྤང་བླང་བྱེད་པ་གལ་ཆེ་བར་གདའ། དེ་སྐབས་ཞིག་ཞབས་དྲུང་དང་བྱམས་བགྲེས་པ་གཉིས་ཀྱིས། ཤིན་ཏུ་ནན་བཅགས་ཆེས་པའི་ངོ་མ་ཚོགས་པར། ཁོང་དཔོན་གཡོག་གཉིས་ལ་གྲུབ་ཆེན་ཞི་བའི་ཞབས་ནས་བརྒྱུད་པའི་སྦྱོར་དྲུག་གསར་མ་དེ་བཤད་དགོས་པར་བྱུང་། སོར་སྡུད་ལ་མུན་ཁྲིད་ཀྱི་རྣམ་པ་ཙམ་གཅིག་ཀྱང་མཛད། འདིའི་དབང་མན་ངག་བཤད་པ་རྣམས་ཚར་གཅིག་ཚར་བར་བྱས། དེ་སྐབས་བཀའ་ཅུང་ཟད་ལྷས་འཚུབ་པར་བྱུང་ནའང་སྐྱོན་ཙམ་མེད་དམ་སྙམ་ཆེར་ཆེར་མ་བྱས། ཡིག་བརྒྱ་བཤགས་པ་ཚོགས་མཆོད་སོགས་བྱེད་པ་ཡང་མ་བྱུང་། འདི་སྐབས་རྟེས་གནས་གསར་བའི་རྗེ་དྲུང་ཁང་མདར་ནས་ཡར་ལུང་ཕྱོགས་ལ་ཐོགས་པའི་ཞོར་ལམ་དུ། ཁོང་པའི་དཔོན་སྲས་ཆོས་རྗེ་ཆུང་ཆུང་དེ་དང་བཅས་ངེད་ཡོན་མཆོད་རྣམས་མཇལ་བར་བྱུང་། བྲག་སྣ་སྡོད་དང་པོ་ཞིག་བྲག་སྣ་ཆོས་རྗེ་པས་བདག་པོ་ཀུན་རིན་པ་ལ་དགོངས་པ་ཞུས་ནས་ཆོས་ལུང་བྱུང་རྟེར་ཕུལ་བར་འདུག དེ་ལ་འཕན་

ནེ་བས་མགོ་སྐོར་གྱི་རྣམ་པ་བྱས་འདུག་ཀྱང་། ཕྱིས་བྲག་སྣ་ཆོས་རྗེ་སློན་པ་ལ་ཁས་ཆད་ཡོད་པའི་དགོས་ཆ་རྣམས་མ་བྱུང་བ་ཡུན་རིང་པས་སུ་སོར་ཅིག་ངེད་ལ་བྱིན་པ་ཡིན་ཀྱང་། གཟིངས་གཞི་ལ་དགོས་པ་མི་འདུག་སྐམ་པོ་མང་དག་ཅིག་བཞག་པ་ཡིན། འདི་སྐབས་ཆོས་ལུང་དགོན་པར་དན་བྱེད་བཙུན་པ་ཀུན་ཡང་། སློན་འགྲོ་བ་རང་རྟོགས་ལྡན་དང་བཅས་པས་བཙུད་པ་ཡིན་ངེས་སུ་འདུག་པ་དང་། ཆོས་རྗེ་སློན་པས་ཀྱང་ནན་གྱིས་ཞུས་བ་འཇོམ་ནས། རང་རེས་ཀྱང་ཁམས་གཤིས་ལངས་ཏེ་ཁས་བླངས་པས། འདི་སྐབས་བྲག་སྣ་སྟོད་ལག་ཏུ་བྱུང་བ་ཡིན། སློན་འགྲོ་བ་གདན་ཞལ་གྱིས་སྡིགས་རེས་ལུང་པ་བཀང་ཡང་། རྗེས་ལ་འདི་ཡིན་རང་ནི་ཅང་མ་བྱུང་། དེ་ནས་ཧོར་ཟླ་ལྔ་པ་ཆོས་འཕྲུལ་ལ་ཡར་ཆས་ཏེ། སྡེ་པ་དཔོན་གཡོག་གིས་སྐྱུལ་མ་ཐུང་ཟད་མཛད། རགས་རྫོང་གཞོལ་གྱི་གདོང་དེར་གདོང་དགའ་བས་སྣ་ལེན་བྱུང་། མདར་རྫོང་གསར་གྱི་མདུན་དུ་སྡེ་པ་དགྲ་འདུལ་བ་དང་མཇལ། དེ་ཡང་དགྲ་འདུལ་བ་ལ་རྒྱལ་པོའི་གནོད་པ་གཙོ་བོར་གྱུར་པའི་ནད་གདོན་གཉིས་འཇོམ་ཞིག་གིས་ཡུན་རིང་བསྙུང་། ཐབས་རྟེན་འབྲེལ་གྱི་རིགས་ལ་མ་མཛད་པའི་སྣ་མེད་པར་འདུག གནས་གསར་རྗེ་དྲུང་གིས་རྫས་བསྲུངས་རྒྱུད་ཙམ་མཛད། དབང་བསྐུར་རིམ་གྲོ་དཔག་མེད་མཛད་ཟེར། ཁོང་པའི་གསང་ཆབ་ཀྱང་རྒྱ་འཇོ་འཇོ་མཆོད་གདའ་ནའང་། ཕན་སྐྱིད་ནི་ཆེར་མ་བྱུང་བར་འདུག མོས་ཞེན་ནི་དེ་ཕྱོགས་རང་ལ་ཆེ་མོད། ནད་གདོན་ཕན་དུ་རེ་ནས་ངེད་ལའང་དེ་སྐབས། དངོས་བརྒྱུད་དུ་མ་ནས་ནན་བཅགས་མཛད་པའི་སྐབས། འདྲེ་ལ་སྲུང་ཡིག་དང་བྱིན་རླབས་སོགས་ངེད་ཀྱིས་ཀྱང་བྱས། ཕན་ཐོགས་ཆེ་རབ་ཀྱང་བྱུང་ནི་བྱུང་། ནམ་ཕན་པ་ནས་གསུང་ཐུགས་བརྗེད་ངས་ཀྱི

དབང་དུ་སོང་ཡོད་པ་ནི་གཞིར་བཅས། དེ་ནས་ངེས་ཅག་ལུས་ལ་འཕྲོད་དུ་རེ་པས། མང་མཁར་ཕུའི་ཆུ་ཚན་ཅུང་ཟད་བསྟེན། ཉི་མ་སྨྲ་མ་གཉིས་ལ། བྱང་ཞབས་དྲུང་གི་གསུང་ནན་ཆགས་ཆེན་པོ་ཡོད་པ་ལྟར། སྦྱོར་དྲུག་ཉེ་བརྒྱུད་ཀྱི་འཁྲིད་ད་མིགས་ཡི་གེར་བཀོད་ནས་ཕུལ། ཞག་གཉིས་སོང་བའི་ཉིན་མོ་བེ་སྣབས་འདྲེས་པའི་ཁྲག་སླ་ང་དོ་གསུམ་ཙམ་སྐྱུགས། དེ་ཐོག་མ་ཆུ་ཚན་གྱིས་བད་ཁྲག་པ་ཕན་པའི་རྣམ་འགྱུར་ཞིག་ཡིན་ནམ་སྙམ་པ་བྱུང་ཡང་། ཆོས་རྗེ་རྗེའི་རྣལ་འབྱོར་གྱི་མན་ངག་འཕགས་ཡུལ་གྲུབ་པའི་ཐུགས་བཅུད་དེ་ཉིད་སྐབས་སུ་མ་བབ་པ་ལ་བཤད་ཅིང་ཡི་གེར་བཀོད་པའི་གཉན་ཆ་རང་གཙོ་ཆེ་བའི་རིགས་སུ་འདུག་དེ་མ་ཐག་མ་ནས་གཉིད་ཤིན་ཏུ་ཆེ། ཁམས་ཉོག་ལུས་ཤིན་ཏུ་མ་བདེ་བ་ཞིག་བྱུང་བའི་ངང་ནས། རྒྱ་ཚོ་ལ་དང་། ཆེ་ལ་སོགས་བརྒྱུད་ནས་རིམ་པས། བླ་མའི་བཞུགས་གནས་རི་ཁྲོད་ཆེན་པོ་བྲག་སྟོད་དུ་འབྱོར། གཙང་ཁང་། འདུ་ཁང་། ལོགས་བྲིས་དང་བཅས་པ་སོགས་རི་ཁྲོད་ཉིད་ལ་བལྟོས་པའི་རྒྱུ་དཔངས་མི་ཆུང་ཙམ་རང་རེས་སྔ་སོར་དུ་རྒྱུད་ནས་བཀོད་པ་བྱས་པ་ཡང་། དེ་སྐབས་མཐར་ཕྱིན་པའི་སྐབས་ཡིན་པས། སླེབས་འཕྲལ་ནས་ཁམས་མ་བདེ་བཞིན་དུ་དེ་རྣམས་ལ་རབ་གནས་རྒྱས་པར་བྱས། དངོས་གཞི་ཆོས་བཅོ་ལྔ་ལ་ཡིན། དེ་རྗེས་ཆོས་བཅུ་བདུན་བཅོ་བརྒྱད་གཉིས་ལ། ཡ་ཕྲུང་བ་དྲུང་ཆེན་བརྟན་པ་མི་ངོ་སོགས་ལ་ཀྱཻ་རྡོར་གྱི་དབང་ཞིག་ཀྱང་བྱས་པ་དངོས་གཞི་ལ་དབང་རྫས་འགྲིམ་པ་མི་ལྟོགས་ལ་ཁད་ལ་ཐུབ་ཙམ་བྱུང་། དེ་བར་དུ་ཁམས་ཤིན་ཏུ་མི་བདེ་བ་དེ་ཧ་ལོད་དུ་སོང་ནས། དེའི་ནང་པར་ནས་གང་ཡང་མ་ལྟོགས་པར་སྡོད་དགོས་བྱུང་། དེ་ཡང་ཉིན་མཚན་ཀུན་ཏུ་ཁམས་ཉོག་ཅིང་གཉིད་ལ་འགྲོ་བ། མགོ་ལུས་རྫས་

ཚོགས་ཐམས་ཅད་མི་ན་བའི་ས་གཅིག་ཀྱང་མེད་པ་ལ། ལུས་ཟུངས་ཆུང་ཞིང་ཁ་ཡང་འགག་པ། རྟག་ཏུ་མགོ་འཁོར་བའི་རྣམ་པ་ཡོད་པ། མིག་དང་རྣ་བ་དབང་པོའི་སྒོ་རྣམས་ཀྱང་འགྲིབ་པ་སོགས་ཤིན་ཏུ་ནད་ཚབས་ཆེ་བ་དོས་དྲག་པར་བྱུང་ནའང་། འཚོ་བྱེད་སྨན་པ་སོགས་གང་ལའང་མ་བསྟན། ནང་ལ་ཐོག་འགེལ་དང་། བློས་བཏང་གི་ལམ་ཁྱེར་ཙུང་ཟད་རེ་བསྒོམ། ལར་བླ་མའི་སྐུ་དྲིན་ཡིན། འཆི་བ་ལ་འཚེར་བ་དེ་སངས་ནས་ནི། དེ་གོང་ནས་ལོ་མང་པོ་ཞིག་ཀྱང་ཐལ། གལ་ཏེ་དུས་ལ་བབ་པ་ཡིན་ན། སྤྱིར་འཆི་བའི་ས་ཆ་ལ་ཁྱད་མི་འདུག་ཀྱང་། བླ་མའི་གདན་སར་སླེབ་པ་འདི་ཤིན་ཏུ་སྟབས་ལེགས་འདུག་སྙམ་པ་ཙམ་ནི་བྱུང་། དེ་ཀ་ལ་ཞག་མང་རབ་ཅིག་སོང་། དེ་སྐབས་སུ་ཉེར་མཁོའི་ཁ་ཟས་དང་ཡོ་བྱད་འགའ་ཞིག་དཀོན་པར་བྱུང་ནས། བློ་བཅོས་མ་མ་ཡིན་པར་རང་གིས་རང་ལ་སྙིང་རྗེ་མང་པོ་བགྲོང་བར་བྱུང་སྟེ། ཁྱོད་དགོས་ཆ་གང་འདོད་ཡོད་པའི་སྐབས། དཀོན་མཆོག་ལ་མི་མཆོད། དགེ་བ་མི་བྱེད་པར་རང་གིས་ཡོག་ཟས་དང་ཡོག་འཕྲུང་ཁོ་ན་བྱས། ད་རང་ལ་དགོས་དུས་མེད་ཐབས་མེད་པའི་ཡོ་བྱད་རྣམས་མི་འཛོམ་པ་འདི། དཀོན་མཆོག་གི་སྐུ་ཡོགས་འགོ་མ་རྣམས་ཀྱི་བརྡ་གཏོང་ཡིན། སྙིང་རེ་ཆེམ། ད་དུང་འདི་བས་ཀྱང་ཆེས་ཆེ་བའི་ན་ཚ་སྡུག་བསྔལ་ཐམས་ཅད་སྤྲུངས་ཤིག་སྙམ་པ་ཁོ་ན་ཡང་ཡང་རང་ཤུགས་ལ་བྱུང་། དེ་ནས་སྦྱ་དྲྭ་ཞིག མེ་ཏོག་ཆར་པ་སྤྲོས་ཀྱུ་དང་འདྲེས་འབབ་པ་ཡིས། དཀྱིལ་བའི་མེ་མདག་ཆིལ་ཆིལ་གསོད་པ་མཐོང་གྱུར་ནས། །བློ་བུར་བདེ་བས་ཆེམ་པ་འདི་ཅི་བསམས་པ་དང་། །སེམས་དཀྱིལ་རྣམས་ཀྱི་ཕྱུག་ན་པདྨ་མཐོང་བར་ཤོག །ཅེས་པ་སྒྲོད་འཇུག་གི་ཚིག་འདི་ཡང་ཡང་དྲན་པས་རྐྱེན་བྱས་ནས། འཕགས་པ་སྤྱན་

རས་གཟིགས་འབབ་ཞིག་ཡོད་ལ་དྲན་ཞིང་། མོས་གུས་ཀྱི་གདུང་ཤུགས་དྲག་པོ་མཆི་མ་རང་དབང་མེད་པར་འཆོར་བ་དེ་ག ཞག་པོ་གཉིས་གསུམ་ཞིག་ཤུགས་འབྱུང་ལ་བྱུང་། དེ་ཀའི་ངང་ལ་ཉིན་གཅིག་གཉིད་ཚོགས་ཏེ། གཉིད་དུ་འཕྲི་ཙམ་སོང་བ་ན། འཕགས་པ་སེམས་ཉིད་ངལ་གསོ་འདྲ་རུང་བའི་སྐུའི་རྣམ་པ་གསལ་པོ་ཞིག་ཁྲ་ལམ་གྱིས་བྱུང་། གཉིད་སད་པ་ན། དེ་འཕྲུལ་རང་དུ་ཁམས་ཅུང་ཟད་བདེར་སོང་འདུག དེ་ནས་ཞག་པོ་གཉིས་གསུམ་ན་ནད་རགས་པ་དེ་གྲག སྐྱར་རབ་གནས་ཀྱི་སྐབས་ནས། རང་གི་གྲྭ་རིགས་སུ་གཏོགས་པ་དགོན་ཐ་དད་ནས་འདུས་པ། ཆོས་ཐོབ་འདོད་ཅན་མང་པོ་ཡོད་པ་ལ། སྒོམ་ཆེན་བྱ་བྲལ་སྒོམ་ཆུང་གི་རིགས་འདི་དད་པ་ཆེ་བས་འཚོ་བ་རང་རྒྱུགས་ལ་བརྟེན་ཞིང་། ཆོས་ཀྱི་དགུག་སྡོད་བྱེད་མཁན་ཁོ་ནས་མཐའ་འཁོར་ནས་ཡོད་པས། ཁམས་ཚོ་ཟིན་ཙམ་ནས་གཟུང་། གྲྭ་རིགས་ཕོ་མོ་ཁོ་ན་ལྔ་བརྒྱ་ཙམ་དང་། ཡོན་བདག་སྐྱེ་བོ་ཅི་རིགས་པ་དང་བཅས་མང་པོ་ལ་ཚོགས་ཆོས་སུ་དབང་བསྐུར་རྗེས་གནང་གྲངས་མང་བ་དང་། ནི་གུ་ཆོས་དྲུག་གིས་སྣ་དྲངས་ཤངས་ཆོས་ཆ་ཚང་སོགས་འཁྲིད་སྣ་མང་དུ་བྱས། སྙིང་པོ་དོན་རྒྱུད་རང་སེམས་ངོ་སྤྲོད་པ་ཡིན་པས། འཁྲིད་གསར་པའི་རིགས་ངོ་སྤྲོད་ཞུ་འདོད་ཤིན་ཏུ་མང་བ་འདུག་པ་རྣམས་ལའང་། སོ་སོར་ངོ་སྤྲོད་འཐེམས་རྒྱས་སུ་བྱས་པ་རྣམས། འཁྲིད་ཐེབས་ཚུལ་ཡང་ལེགས་རབ་བྱུང་། གྲྭ་རིགས་ཡོན་བདག་སོ་སོས་རང་ལ་གང་ཡོད་ཆེ་འབྲོར་ཆུང་འབྲོར་དུ་ཕྱིན་པའི་རྣམ་གྲངས་ཀྱང་ཤིན་ཏུ་མང་། ལར་བཀའ་བརྒྱུད་པའི་སྒོམ་ཆེན་འདི་རྣམས་ལ། སྡོན་གྱི་སྨྱུན་ལྟོས་བཟང་པོའི་རྒྱུན་འདི་ཁ་ངོ་མཚར་ཆེ་བར་གདའ། ལུས་ལོངས་སྤྱོད་བླ་མའི་ཕྱོགས་སུ་བཏང་ནས། ངས་བྱས་དང་དྲིན་བགྲང་བར་མི་བྱེད། བླ་

མའི་དཀོར་ལ་ཤིན་ཏུ་འཛེམ་ཞིང་རང་ལ་ལན་གྱི་རེ་བ་མི་བྱེད་པས། སོ་སོར་ཡང་རྟེན་འབྲེལ་ཅུང་ཟད་རེ་འགྲིག་ནས། རང་རང་ལ་ཡང་མདུན་མ་ཐ་ཤལ་རང་མིན་ཙམ་རེ་དང་། སྔ་དེ་ལའང་དགེ་མཚན་འཕྲན་བུ་རེ་དང་། དུས་དང་དབང་པོ་ལ་བལྟོས་པའི་དགེ་སྦྱོར་སྐྱེ་ཚུལ་འཕྲན་དུ་རེ་ཡང་འཕྲལ་དུ་ཡོད་ཀྱིན་འདུག སྟོན་སྐར་སྐོམ་ཞིག་པོས། བླ་མ་ཀ་བ་ཅན་པའི་རྒྱར་བྱོན་པའི་དཔེ་བཞིན་ཡིན། ཚོས་ཕར་བཤད་དགོས། ཞབས་ཏོག་ཕར་བྱེད་དགོས། ཕྱུག་ཕར་ལ་སྟོབ་དགོས། དྲིན་ཚུར་ལ་འདེད་དུ་འོང་། ང་ལ་ནི་བཙུན་པའི་སློབ་མས་དགོས་པ་མེད་ཟེར་ནས། ཡུན་རིང་དུ་མཇལ་ཁ་མ་བཏང་སྐད། ཆ་ཅིག་ནས་དེ་ཡང་བདེན་པོར་གདའོ། །དེ་སྐབས་བོ་དོང་དང་ཤེར་དཀར་གྱི་མཁན་པོ་རྗེ་འཕགས་ཆེན་པ་གཤེགས་པས་གཤེགས་རྫོང་གི་གྲལ་དབུ་ལ་བློན་པོ་དགོན་པར་ཡོང་དགོས་ཚུལ་གྱི་ནན་ཆགས་ལ། ཚོས་རྗེ་ནམ་མཁའ་རྡོ་རྗེ་བ་རང་ཕེབས་བྱུང་ནའང་། ཁམས་མི་བདེ་བའི་འཕྲོས་ཀྱང་ཡོད། ཡུན་རིང་སྟོད་ལོང་ཡང་མེད་ནས་འགྲོ་བ་མ་ཐུབ་པས་སྐྱལ་བ་ཚུར་སྐྱེལ་བར་མཛད། རྒྱ་ལུང་དུའང་འདུ་ཁང་གི་ལོགས་བྲིས་གསར་བཞེངས་ཀྱི་རབ་གནས་ལ་འགྲོ་དགོས་ཡིན་ཡང་འགྲོ་མ་ཐུབ། དེ་སྐབས་ཕྱོགས་དེ་ཀུན་ཏུའང་ཕྱི་ནང་གི་རྟེན་འབྲེལ་སྒྲིག་རྒྱུ་འགའ་རེ་འདུག་པ་ནས། གཡས་གཡོན་སྟོད་སྨད་ཀྱི་རི་རྣམས་ལ་གཏོར་མ་མང་པོ་བཏང་། རྟེན་འབྲེལ་ཕྱོགས་རེ་ཙམ་ནས་འགྲིག་པ་ཡར་བྱུང་། རྒྱན་བུ་རྫོང་དཔོན་གཉིས་དང་ཕྲད་པའི་ཚེ། དམ་ཚིག་ཤིན་ཏུ་མི་གཙང་ཞིང་། ཁོག་ནང་སོལ་བ་ལྟར་བྱས་པ་ལ་ཕན་ཚུན་གཉིས་ཐད་ནས་ཁ་མཛེས་མཛེས་ལྟར་བྱེད་དགོས་པ་དེ་དོན་ཤིན་ཏུ་ཆུང་ཞིང་། ཁྱད་པར་ཕྱོགས་དེ་ན་རྒྱབ་འགྱུར་མང་དུ་མཐོང་། ཁོ་ཚོས་ཕར་ལམ

གཞི་ལེན་བྱེད་པའི་རྩིས་ཀྱང་བྱས། བྲག་སྟོད་དུ་མི་མགོ་སོགས་འདུག་ཀྱང་། དེ་ཐམས་ཅད་ཀྱིས་རིག་ཚོར་མེད་པར་ཐོག་རྒྱག་ཏུ་བདེག་ནས་ཕྱིན། རྒྱན་བུའི་གདོང་ཐད་རང་ལ་ཕྱིན་ཀྱང་སུ་ཡང་གིས་རིག་ཚོར་མ་བྱུང་། དེ་ནུབ་སྔོ་མ་ལུང་དུ་བསྡད་དེ་ཙུང་ཟད་འཚུབ་པ་ཞིག་ཀ་བྱུང་། ནང་པར་རྒྱན་བུ་རྗོང་དཔོན་ཚེ་ལེགས་པ། བྱང་ཕྱོགས་ལ་འགྲོ་རྒྱུ་ཡིན་འདུག་པས། ལ་དེ་ལ་འཕྲང་ཡོད་དམ་ཟེར་མཁན་འདུག་ཀྱང་འཕྲད་མ་བྱུང་། ཁོང་དེ་ནས་ཟླ་གཅིག་ལྷག་ཙམ་ནས་ངམ་རིང་དུ་ཐོག་ཕོག་པའི་རྐྱེན་གྱིས་ཤི་འདུག དེ་ནས་མཚོ་སྔོའི་ཐད་ཀྱི་ཀུ་བྱང་ཁ་དེར་མཚོ་སྔོ་གྲྭ་ཚང་གི་སློབ་དཔོན་ཨར་བ་ཆེན་པོ་ཡིན་ཟེར་བའི་སྲིད་པ་དེ་སོགས་མཚོ་སྔོའི་སྐྱ་སེར་རགས་རིམ་རྣམས་འཕྲད་པར་བྱུང་། ཁོང་དེ་ལོ་ཁམ་མཆུ་རྒྱལ་བ་ཡིན་ཟེར་ནས་ཕོ་བཟོ་ཆེ་བའི་སྐབས་སུ་འདུག ངེད་རྣམས་དེ་ལ་བརྟེན་པའི་ཕྱོགས་ལས་རྒྱལ་གྱི་ཐ་སྙད་བྱེད་པ་སོགས་བཞད་གད་ཆེ་བར་བྱུང་བ་དེ་ཀ་རྟེན་འབྲེལ་ཤིན་ཏུ་མི་ལེགས་པའི་རྣམ་པར་འདུག་གོ །སྐབས་དེར་དགྲ་ཐངས་ནས་བླ་ཆེན་ཆོས་རྗེ་དེ་སྐུ་གཤེགས་པའི་བསྔོ་རྟེན་སྐྱེལ་མཁན་སླེབ། ཁོང་བསྟན་པ་ལ་ཕན་པའི་དགེ་བཤེས་ཅིག་ཡོད་པས་ཤིན་ཏུ་ཕངས་པ་བྱུང་། དེ་ནས་སྔར་གྱི་འབོད་མི་ནན་ཆགས་ཀྱི་རྒྱུན་ཡོད་པ་ལྟར་རིམ་པས་གཏིང་སྐྱེས་སུ་སླེབ། ཟླ་གཅིག་ལྷག་པ་ཞིག་བསྡད། ཞལ་ངོ་རྣམས་ལ་དགོངས་བཞེད་ལྟར་དབང་ཆོས་སྔར་ཁྲིད་ལྟར་ཞུས། ཁྲིད་པར་དགེ་བཤེས་འགའ་རེ་དང་བཅས་པ་ལ། སྔགས་ཀྱི་ལམ་རིམ་ཚོགས་བཅད་བཅུ་པའི་བཤད་པ་ཆོས་ཐུན་བདུན་ལ་རྫོགས་པ་ཅིག་བཤད། དེ་བཞིན་དུ་དབུས་མཐའ་རྣམ་འབྱེད་ཀྱི་བཤད་པ་ཞིབ་པ་ཞིག་བྱས་པ་བྱེད་ལྷག་ཙམ་སོང་། འདི་རྣམས་ཐོག་ཁར་རབ་འབྱམས་པ་བགྲ་ཤེས་ཐུན་

ཚོགས་ཀྱིས་ཀྱང་ངེས་པོར་ཉན། མང་རབ་ཞིག་ལ་གཙོད་ཀྱི་འཁྲིད་དང་ལུང་བཀའ་ཞིབ་ཅིག་ཀྱང་བྱས། བྲག་དཀར་མགོན་ཁང་མཇལ་བ་དང་། གསང་སྔགས་རི་བོར་ཡང་ཁོར་ཙམ་བྱིན། བྲག་དཀར་ལྷག་རི་དང་། གསང་རིའི་ལྷག་རི་གཉིས་ཀར་དུ་གཏོར་མ་རྒྱ་ཆེ་ཙམ་རེ་ཡང་བཏང་། ཕྱོགས་དེར་ཡོན་བདག་གི་བར་ཆད་རགས་རིམ་སེལ་བའི་ལྟས་ཀྱང་བྱུང་། རྒྱལ་བུ་དབང་གི་རྒྱལ་པོ་བ་ཆོས་ལ་ཐུགས་འདུན་ཆེ་བར་ཡོད་པ་ལྟར། ཕྱག་ཕྱོག་ཏུ་ཡོངས་པའི་དབུ་སྐྲ་བསིལ། མཚན་ཀུན་དགའ་ཡེ་ཤེས་རྒྱ་མཚོར་བཏགས། དགེ་མཚན་ཁྱད་པར་ཅན་སྦྱར་བས་ལེགས་པོ་བྱུང་། དགེ་བསྙེན་དང་དགེ་ཚུལ་གྱི་སྡོམ་པ་བཞེས། སྡེ་བ་མ་ཆེན་གྱིས་ཀྱང་དགེ་བསྙེན་གྱི་སྡོམ་པ་ལེན་པར་མཛད། སྔར་ཡོད་རེས་ཀྱིས་བྱེད་པ་ལྟར་མི་འཚོགས་འདུས་ཆེ་བ་ལ་ཁྲིམ་དབང་ཡང་བྱས་ཤིང་། དབྱར་ཁ་དེ་རང་ཤུགས་ཀྱིས་འབྲུ་སྨྲོངས་ཡང་ཡང་བྱུང་བས་སྔར་ན་བའི་ནད་ཀྱི་གཞུག་དེ་ཡངས་སངས་ཏེ་གྲག་ནས་རེ་ཞིག་ལུས་རྣལ་དུ་གནས་པར་བྱུང་། གམ་པ་ནས་བདག་པོ་དགྲ་འདུལ་དྲུང་སྤྱ་སོར་ནས་སྐྱི་སྐྱི་ནང་གི་སྒོས་སྒོས་ཐུགས་ཉེར་བའི་ཁྲུངས་རང་ཡིན་ཞིང་། ཇོ་ནང་དང་བྲག་སྟོད་སོགས་ཐམས་ཅད་དུ་མི་ཡང་ཡང་གཏང་བ་ཞིག་ཡོད་ཀྱང་། བླ་མའི་ཚུལ་ཅན་མི་ནག་པ་འགའ་ཞིག་གི་ཐུགས་བསྐུར་བ་ཡིན་ནམ། དུས་གཟིངས་གྲ་སྒྲིག་གིས་ཡིན་སྙམ་པའི་རྟོག་ངན་ནི་ཤར། གང་ལྟར་ཡང་ཐུགས་འགྱུར་བའི་འདི་སྐབས་ཡིག་འབྲེལ་ཙམ་ཡང་མ་བྱུང་། དེ་ནས་ཚུར་ལམ་གཞོང་རྨ་བྱ་རྫོང་དུ་ཞག་གཅིག་བསྡད་ཅིང་། སྤྱ་སོར་བྱུང་ནས་གསུང་བགོད་ཡོད་པ་ལྟར། རྨ་བྱའི་ཆོས་སྡེ་འདི་ཇོ་རིངས་ཀུན་སྤྱངས་ཆོས་རྗེ་དང་། བདག་ཅག་གི་བླ་མ་དམ་པ་དེ་ཀུན་གྱིས་ཞལ་བདག་མཛད་པའི་རྒྱུན་ཡིན་

པ་བཞིན། ངེད་རང་གིས་ཀྱང་འཛིན་སྐྱོང་གི་ཁྱུལ་དུ་བྱས་པས་ད་ལྟའི་བར་དུ་ལེགས་པར་ཡང་བྱུང་། རྩུར་ལམ་འབོད་མི་ནན་ཆགས་ལྟར་གདོང་དགའ་ཕྱོགས་སུ་ཆས། རྗོང་ལ་ནི་འདི་རེས་ཡེ་མ་ཕྱིན། ཀླུ་སྡིངས་དེར་ཞག་གཉིས་བསྡད། དྲིལ་བུ་པའི་དབང་ཞིག་བྱས། ལྟས་ཀྱང་བཟང་རྒྱུ་མེད་ཙམ་བྱུང་། འདམ་ལ་ལ་འོངས་ནས་རྩད་སྒོར་དུ་སླེབ། དེ་ཉིན་ལམ་ལ་འཁྲིག་པ་འདྲ་བྱིན་རླབས་ཞུ་བར་བྱུང་། སྐད་ཆ་དྲིས་པས་ངེད་ཚོ་རྒྱ་གནན་ནང་སོའི་གཡོག་ཡིན་གྱིན་འདུག ཁྲོལ་ལེ་མའི་གདོང་དེར་ལོ་ཆེན་དབོན་པོ་མཁས་བཙུན་བསྐུ་བ་ལ་བྱུང་བ་འདྲེད་ཐག་བྱུང་ནས་འགྲེལ། ཕྱིས་དགོན་པ་ངེད་ལ་ཡོང་བའི་རྟེན་འབྲེལ་དུ་འདུག དེ་ནས་རྩད་སྒོར་རང་གི་རྗོང་དང་དགོན་པ་གཉིས་ཀར་ན་སུ་ཡང་མ་བསྡད་པའི་སྟོང་སེང་སེང་བ་ཅིག་དང་། སང་ཞོགས་དེ་རྗོང་དཔོན་ཡང་སླེབ་ནས། ཕྱིར་འོངས་དུས་སྐྱིལ་ཐག་ཤིན་ཏུ་རིང་བ་དང་། གཞན་ཡང་ཚིག་བཀྲ་སོགས་ནས་འཕོ་འཛུག་ཡོད་པའི་རྟེན་འབྲེལ་རྣམས་ཤར། ཛོ་ནང་དུ་སླེབ་ནས་མཁའ་སྤྱོད་བདེ་ལྡན་གྱི་ཁང་པ་ལ། ཞལ་དྲོའི་ཕྱིར་དུ་ཞག་གཅིག་བསྡད། ཁང་བཀོད་རྣམས་བཀོད་པ་བཞིན་མ་བྱུང་བའི་བློ་ཁེངས་པ་རང་མ་བྱུང་ནའང་། རེ་ཞིག་དེ་ཁས་ཚིག་པའི་ལུགས་སུ་བྱས། གཞོང་སྟོད་དུ་གཏོར་མ་རྒྱ་ཆེ་བ་ཞིག་བཏང་། དེ་ནས་འབྲིང་བུ་ཕྱོགས་སུ་མྱུར་དུ་སླེབ་དགོས་ཡོད་པས་མགྱོགས་པོ་འགྲོ་གྲབས་ཡིན་པ་ལ། ངམ་རིང་ནས་ལྷུན་གྲུབ་སྤྲེའུ་བ་ཀུན་དགའ་དང་། བྱམས་བཀྲས་པ་སོགས་མི་སྣ་སྣ་ཕྱི་མང་པོ་བསྡུད་མར་གནང་བའི་དགུན་ཙམ་གྱི་བར་འགྲོ་བ་བཤོལ་འཐེན་ནན་བཅགས་རང་མཛད། དེ་ཙམ་འཐེན་མི་ཐུབ་པ་རང་ཞུས་པས། འཕྲལ་དུ་འཕྲལ་དགོས་པ་ཡིན་པས་རྒྱང་ཙམ་འཐེན་དགོས་རྩུལ་གྱི་ནན་བཅགས

ལྷུང་མེད་མཛད་པས་ཟླ་གཅིག་ཙམ་འགྱངས། དེའི་དགུག་སྟོད་སྐབས་མཚམས་ཐུང་ཙམ་གཅིག་ཀྱང་བྱས། དེ་གྲོལ་ནས་ཤངས་ཆོས་ཀྱི་དབང་ཁྲིད་སྐབས་གལ་ཆེ་བ་འདྲ་བྱེད་ཚུལ་གསལ་བར་བཀོད་པ་གཅིག་ཀྱང་བརྩམས། དེ་རྗེས་མི་རིང་བར་བྱང་ཞབས་དྲུང་རང་ལྷ་དབང་རྩེར་ཕེབས་ཞོར་ལ། མར་ལམ་ཛོ་ནང་དུ་ཕེབས་དུས་ཀྱང་ནམ་མཁའ་དངས་པོ་ཡོད་འཁྲོ་ལ། འཕྲུལ་རང་དུ་དུས་མིན་གྱི་ཀླུང་ཆེན་པོ་ལངས་པ་དང་། མཛོད་པ་སོགས་ཕེབས་བསུ་བྱེད་རྒྱུའི་ཁུངས་ལ་རྟ་རྣམས་སྐྱོ་བ་སོགས་དང་། གཞན་ཡང་འཚུབ་ཆ་ཆེ་བ་རང་བྱུང་ཞག་གཅིག་བཞུགས། ཞང་གྲོ་སྒྲུབ་སྡེ་པ་རྣམས་རྡོ་རྗེ་རྣལ་འབྱོར་མའི་ཁྲིད་སྐབས་ཞིག་ཞུར་བྱུང་བ་ལ་ཡང་བྱས། ལྷ་དབང་རྩེ་འགྲོ་རྒྱུའི་དུས་ཐོག་སྤྲ་མ་དེ་ལ་གློ་བུར་དུ་ཁམས་མ་བདེ་བ་ཞིག་བྱུང་ནས་ཅུང་ཟད་ཅིག་འགྱངས། དེ་རྗེས་ལྷ་དབང་རྩེར་ཁྲིད་དུས་ཀྱང་། ཟླ་རྒྱབ་ཀྱི་བསུ་བའི་སར་ཡང་ཅུང་ཟད་འཚུབ་པའི་རྣམ་པ་རང་བྱུང་ཞིང་། རྫོང་རྩེར་སླེབ་པ་དང་ཉི་མ་བཞུད་པ་དུས་མཉམ་པ་འདྲ་བའི་རྟེན་འབྲེལ་ལ་ཡང་རྟོག་དཔྱོད་ཤར། སྔར་ལྷ་རྩེར་ཡོངས་སྐབས་དང་། འདི་རེས་གཉིས་ཀར་དུ་དཔོན་གཡོག་དྲུང་སྐོར་གཟིགས་ཆུང་བ་སོགས་ཐམས་ཅད། འབྲུག་པའི་བུ་ཆེན་རྗེ་མོག་པ་ལྷ་རྩེ་བ་ངག་དབང་བཟང་པོ་སློབ་མའི་ཚོགས་དང་བཅས་པའི་བསྔགས་བརྗོད་ཁོ་ནའི་འཕྱུར་རྒྱུག་དང་། ཐེམ་པོ་ལྷུགས་ནག་པོ་འགྲོ་འོང་འདུ་འཚོག་མགུར་མ་དབྱངས་རྟ་རྐང་དྲུང་གི་བརྡ་སྐད་ཉིན་རེ་བཞིན་ཁོར་མོར་ཡོང་བ་ཞིག་ཀ་འདུག་པ། འཛིག་རྟེན་ཕྱོགས་ཀྱི་ཕྱི་ནང་གསང་གསུམ་གྱི་སྒོ་ཐམས་ཅད་ནི་བཤད་གད་ཀྱི་རྒྱུ་ཁོ་ནར་འདུག རྟེན་འབྲེལ་ནི་མི་ལེགས་པ་རང་ཡིན་པར་སྣང་ནའང་། དྲུང་སྐོར་ནང་གཞན་ཚོ་ནི་ངེད་ཚོའི་རྩར་ཡང་ངོམ་

རྫོམ་བྱེད་ཀྱིན་འདུག ང་ཡི་བསམ་པ་ལ་ནི་གཡའ་གཡའ་དང་། ཕ་ཕའི་དང་། ཐའི་ཐའི། འུམ་འུམ་སྟེ་བཞི་པོ་དེ་ཁོ་ན་བྱུང་། སྤྱིར་ཆོས་སུ་བཟང་ཏ་ཆ་གཅིག་ནས་མི་ཤེས་ཏེ། སྐབས་སུ་བབ་པ་གཅིག་བྱེད་དགོས། བྱ་བྱེད་གང་དགའ་ཏ་མི་ཤེས་ཏེ། དུས་དང་བསྟུན་པ་ཅིག་བྱེད་དགོས། ཚད་པའི་སྨན་ལ་ག་བུར་ལས་བཟང་བ་མེད་ཀྱང་། ཚད་པ་མ་སྨིན་པ་ལ་དུག་ཏུ་འགྱུར་རོ། །ཡང་རྣམ་པ་གཅིག་ཏུ་ན། རྒྱལ་ཁམས་གཞན་གྱི་གླིང་བརྗོད་རེ་ཞིག་བཞག བོད་ཡུལ་འདི་ན་ངེད་གྲུབ་མཐའ་ཐ་དད་ཡིན། ལྟ་བ་ཐ་དད་ཡིན་ཟེར་ནས་ཀོ་ལོང་མགོ་གས་གས་དང་། སྐྱེ་འཕྲེང་ལྟ་བ་རས་རས་བྱེད་ཀྱིན་འདུག་སྟེ། སྤྱིར་ནང་པ་ཡིན། སློས་སུ་ཐེག་ཆེན་པ། ཡང་སློས་སུ་དབུ་མ་པར་ཁས་བླངས་བྱིན། གྲུབ་མཐའ་ཐ་དད་ཡོང་དོན་ནི་མི་འདུག ཡོད་རང་ཡོད་ན་ནི་སོ་སོ་ཐ་དད་ནས་སུ་བཟང་སུ་ངན་ཡང་། ནང་འཐབ་དམེ་ལྦྲུག་ཤོར་བའི་མི་ངན་གྲིབ་ཅན་ཀྱུང་པར་འགྲོ་ཉེན་ཡོད་ལས་བོད་འདིར་སྟོན་ཆོས་ཀྱི་བཀའ་སྲོལ་ཀྲང་འཛིན་སོ་སོ་དུ་མ་ཞིག་བྱུང་འདུག་ཀྱང་དགེ་འདུན་ཤས་ཆེར་རིགས་སུ་མ་ཆད་སྤྱི་ལ་བཞུགས། ད་ལྟ་ཆོས་ཀྱི་བཀའ་སྲོལ་མང་པོ་ཞིག་ནི་ནུབ། མ་ནུབ་པ་ཚོ་ལའང་གཞན་རྣམས་ལ་ཀྲང་འཛིན་ཆེར་མི་གདའ། དགེ་འདུན་ནི་སྤྱི་ལ་བཞུགས་མཁན་སུ་ཡང་མེད། ཐམས་ཅད་ཨ་མ་ཁ་ཞགས་ལ་སོང་། ས་དགེ་བཀའ་གསུམ་དང་རྙིང་མ་བར་གྲགས་པ་སྟེ་བཞི་པོ་འདི་སྐྲ་ཆེ་བར་གདའ། དེ་དག་ཏུ་མ་གཏོགས་ཅི་རིགས་པ་དེང་སང་ཡང་ཡོད་མོད་ཞེན་འཛིན་མཁན་སྐྱ་སེར་ཉུང་། བར་སྐབས་ལན་ཅིག་དགེ་ལྡན་པའི་ལུགས་དར་རྒྱས་ཆེ་གྲགས་པ་སྙིང་དུ་མ་སྡུག་ནས་ས་བཀའ་རྙིང་གསུམ་གྲུབ་མཐའ་གཅིག་ཟེར་གྱིན་དཔུང་པ་ཕྱོགས་སུ་གཞིབས། མདུན་མ་གཅིག་ཏུ་སྒྲིལ་

རྒྱུའི་ཁུངས་བྱས། དགེ་ལྡན་པ་ལ་ཕྱིར་འབུད་ཀྱི་འཆར་ག་བརྗོད་འདོགས་ཡིད་ལ་དྲན་ཚད་ཁ་ནས་བཏོན། དེའི་ལན་དུ་ཁོང་ཆོས་ཀྱང་ཚུར་ལ་ཁྱེད་རྣམས་ཐམས་ཅད་ལ་ཐར་པ་ཐོབ་པའི་ཆོས་ཡོད་རེ་ཤེ་བྱས་པས། བོད་ཡུལ་གྱི་བསྟན་པའི་ཐེད་རོ་ཙུང་ཟད་ཡོད་པ་དེའང་རྣམ་པ་དུ་མར་གྱེས། ཕན་ཚུན་ཐམས་ཅད་བྱ་རོག་དང་འུག་པའི་ཚུལ་དུ་སོང་བ་དེར་གདའ། ས་བཀའ་རྙིང་གསུམ་ནི་གྲུབ་མཐའ་གཅིག་རུང་མི་གཅིག་རུང་གཅིག་གོ་ཞེས་ཁས་བླངས་པ་དེ་ཡིན། རྗེ་བཙུན་ཙོང་ཁ་པ་ཆེན་པོས་མདོ་སྔགས་ཐམས་ཅད་དུ་ཆོས་སྐད་སྤྱར་གྱི་བོད་རྙིང་པ་དང་མི་འདྲ་ཙམ་ཅི་རིགས་པ་མཛད་པ་ནི་བདེན་ཏེ། འོན་ཀྱང་ཁོང་གི་བཞེད་པ་ཐུན་མོང་མ་ཡིན་པ་རྣམས་ཀྱི་ནང་ནས། ཁ་ཅིག་གིས་སུམ་ཆ་ཙམ། ལ་ལས་ཕྱེད་ཙམ། འགའ་ཞིག་གིས་སུམ་གཉིས་ཙམ། གཞན་རགས་ཐམས་ཅད་བྱས་ཏེ་གྲུབ་མཐའ་རྙིང་པར་འདོད་པ་ཕལ་ཆེར་ཡང་དེའི་གྲུབ་མཐའ་ཁས་ལེན་པར་འདུག དེར་མ་ཟད་སྒོམ་པ་ལ་ཁྱད་ཡོད་སྲིད། གོ་ཡུལ་གྱི་ལྟ་བ་རང་ལ་ཆོག་ཙམ་མིན་པ་ཁྱད་ཆེ་རང་ཧེ་ཧེ། དེའི་ལུགས་དེ་ནག་པོ་ཡིན་རང་ཡིན་ན། གཞན་ཕལ་ཆེར་ཡང་ནག་ཁྲ་རུ་ཀ་ཡོང་ཉེ་གདའ། དེས་ན་མིང་བཏགས་སོ་སོར་འཛིན་པ་ཙམ་མ་གཏོགས། གྲུབ་མཐའ་གསར་རྙིང་གི་དབྱེ་བ་རང་ཅིག་ཡོད་ཡོད་མི་འདྲ། ཕྱིས་དེང་སང་བཀའ་བརྒྱུད་དུ་གྲགས་པའི་ཤང་འཛིན་གྱི་གཙོ་བོ་གནམ་དགྲོལ་བ་དེ། གར་འབྲུག་གཉིས་སུ་གདའ་ནའང་། དེའི་ནང་ཚན་རྗེ་བཙུན་མི་ལའི་ལུགས་ཡིན་ཟེར་བའི་དབུ་མ་བསྒོམ་ཚུལ་ན་ཤིང་རྟའི་དཔྱད་པ་བདུན་གྱི་སྒོ་ནས་བསྒོམ་ཚུལ་དཔྱད་སྒོམ་གསལ་པོར་བྲིས་པ་དང་། ཡང་ཆེན་པོ་གཞན་ཞིག་གིས། དབུ་མ་འཇུག་པ་དང་ཕྱག་ཆེན་དོན་གཅིག་གསུངས་ཤིང་། ལྷན་ཅིག་སྐྱེས་སྦྱོར་

གྱི་མན་ངག་གི་ནང་དུ་དབུ་མའི་གཏན་ཚིགས་ཆེན་པོ་བཞི་བསྒོམ་དགོས་སྐད་པའི། མདོར་ན་ཕྱིས་ཀྱི་བཀའ་རྒྱུད་པ་སྐད་ཆེན་རྒྱང་གྲགས་ཀྱི་བཤེས་གཉེན་ཚོ་ཡང་། དགེ་ལུགས་དང་འདྲ་མིན་ལ་དེའི་ལུགས་ཀྱི་གནད་ཀྱང་མ་ལོངས། དེ་ལས་ཁྲུངས་ཀྱང་ཆུང་དུ་སོང་བ་ཅིག་བྱུས། རང་ལུགས་སུ་འདོད་པའི་བླ་མ་གོང་མ་རྣམས་དང་འགལ་ཁྲབ་ཏུ་སོང་བ་དེ་དཔའ་ལོར་ཁྲེར་ནས་ངོ་སོ་འཕྱུར་མཁན་ཁོ་ནར་འདུག དེས་ན་ལྟ་སྤྱོད་སྒོམ་གསུམ་ཀུན་ཕན་ཚུན་འདྲ་སེ་བ་རྐྱང་པ་ལ། འབྲུག་ལོང་མང་པོ་ཡོད་པ་འདི་རྙེད་བཀུར་དང་ཁ་དྲག་སྙིང་ལ་བཞག་པས་ལན། ཇི་སྐད་དུ། རྒྱུད་ལས། འཛིན་ཅིང་མཆོད་པ་བྱེད་པ་ནི། །འཚོ་བའི་ཐབས་ཀྱི་རྒྱུ་ཕྱིར་རོ། །ཞེས་གསུངས་པ་དེར་གདའ། འཕྲོས་དོན་གྱི་ཅལ་ཅོལ་ལ་ཟད་པ་མེད། དགོས་ངེས་ཀྱི་གནད་དོན་ལ་སྨྲིལ་བ་ཞུ། མི་ཤེས་རབ་ཅན་ཀུན་འོ་རེ་རྒྱལ། འཕྲུལ་དབྱིངས་སུ་བཅད་ན་དགའ་བ་ཡིན། །ད་སྔར་གྱི་འཕྲོས་བཤད་ན། དེ་སྐབས་བྱ་མཆུ་བ་རྣམ་རྒྱལ་རྟོགས་ལྡན་བྱས་པ་ལ་དཔོན་གཡོག་ཐམས་ཅད་སྨོན་པའི་གནས་སུ་མཛད་ཀྱིན་འདུག་སྟེ། སླར་ཁོང་པས་འཕྲུལ་ཉིད་དུ་རང་རྟགས་བསྟན་པ་དེ་གསར་འགྲོགས་ཆེན་པོ་རྣམས་ལ་སྙིང་རེ་ཚིམ་མོ། །འདིའི་རིགས་ཀ་ཡང་ཡང་ཡོད་པར་འདུག་ཀྱང་། འཇུངས་མེད་ཚོ་ལ་སྲུན་རྒྱུ་མེད། དཔག་བསམ་འཕྲི་ཤིང་ལས། ཕལ་ཆེར་ཡོངས་སུ་འདྲིས་ལ་སྨད། །རྟག་ཏུ་གསར་པ་གསར་པ་འཚོལ། །རིང་ན་གནས་པ་ཐམས་ཅད་ནི། །ཀུན་གྱི་ཡིད་དུ་འོང་བ་ཡིན། །ཞེས་འབྱུང་བ་དེ་དོན་ལ་གནས་པ་ཞིག་གོ །དེར་འཕྲུལ་དུ་འགྲོ་འདོད་ཡིན་ཡང་། གསུང་ནན་ཆེ་བའི་མཐར་ཐུག་པ་ནས་རྒྱང་ཙམ་སྤྱོད་དགོས་ཤར། སྒྲོལ་མ་བླ་མེད་ཀྱི་ཆོས་སྐོར་ཆ་ཚང་དང་། གཅོད་ཁྲིད་སོགས་བཞེད་

དགོངས་ལྟར་ཕུལ། ཆོས་གཞུག་མ་དེའི་མིང་བཀྲ་ལ་རྟོག་པ་ཅུང་ཟད་བྱུང་། ཕྱིར་ཡོང་དུས་སྔ་དྲོའི་དུས་དར་སྤྱིངས་ནས་ལྕམ་གཅིག་སྐྲ་བཅད་ལ་བྱོན། གཞོན་ནུ་མ་རྒྱན་གྱིས་བརྒྱན་པ་ཆོས་ཀྱི་སྒོར་འཇུག་པ་སོགས་རང་རེ་ལ་ལམ་བཀྲ་དེ་ཐོག་མ་རང་ནས་ལེགས། རྐྱང་ལའི་ལ་ཐོག་པར་ཞབས་དྲུང་དཔོན་གཡོག་རྣམས་ཀྱིས་སྐྱེལ་མ་ལ་ཕེབས། མིང་བཀྲ་དེ་ལའང་རྟེན་འབྲེལ་གྱི་རྟོག་དཔྱད་ཅུང་ཟད་བྱུང་ཞིང་། ལྷ་རྩེ་ནས་ཡར་འགྲོ་དུས་ཀྱི་སྐྱེལ་མའི་སྐབས་དང་། འདི་སྐབས་གཉིས་ཀ་རུ་ཞབས་དྲུང་རང་གིས་ནན་བཙགས་མཛད་དེ། མི་དམངས་ཀྱི་དཀྱིལ་དེར་ཞབས་དབང་རེ་བྱེད་དགོས་བྱུང་བ་ལའང་། ཕྱག་གཡས་ཕལ་ཆེར་བཞིན་འགྱུར། མུན་སྤྲོས་བ་བཞིན་དུ་ནག་ཐོམ་ཐོམ་པར་འདུག དཔོན་གཡོག་རང་ལ་ཤིན་ཏུ་མི་ལེགས་པའི་རྟེན་འབྲེལ་དུ་གོ །བྲག་རམ་དང་ཨེ་འབྲོག་པའི་རྩྭ་མཚམས་ཀྱི་ཁམ་མཚུའི་ཐད་ནས། ལྷ་རི་རྩེ་པ་རྒྱལ་ཆེན་གྱིས་ཧྲན་པ་ཆེན་པོ་ཟློས་པའི་ལུས་སྟབས་ནས། ཞབས་དྲུང་རང་གི་ཐུགས་ཀྱང་འཕྲུལ་འཕྲུལ་འགྱུར་འགྲོ་བའི་ད་ལྟ་རང་ཁྲིམས་དྲང་པོ་འདི་དང་འདི་ལྟ་བུ་མཛད་གསུང་བའི་ཞལ་ལེན་ཡོད་འཕྲོ་ལ། ཕྲ་མ་ལ་ཁོང་ཚོས་གང་ལུས་འདྲི་པ་དང་། ནགས་ཕུག་པ་དང་རྩོད་གཞིའི་ཐད་ལ་ཡང་། ངེད་ཚོའི་མི་ག་ཧོར་སྐུ་རྒྱལ་ཚད་སྒྲུབ་སོགས་འགེལ་བ་ལྟར་མཛད་ཅིང་། ལྐོག་ཏུ་ཆད་པའི་དངོས་པོ་བླངས་གྲུབ་གྲུབ་པ་དེ། སླར་ཁོང་ཚོ་ལ་སྦྲོད་པ་སོགས་ངེད་ལ་ཕྱི་མ་ནང་གི་ལུགས་ཡིན་པ་ལ། རང་ཡང་པོར་གཏོང་བ་དེ་འདྲ་མཛད་ཀྱིན་གདའ་འོ། །སྐྱེལ་མའི་ས་དེ་ནས་རྟ་ཐོག་ཁེལ་ནས་ཡོངས་དུས། སྣོད་ཁེངས་པ་ཐོགས་པ་སུམ་བརྒྱ་ཙམ་འཕྲེང་དུ་བསྒྲིགས་པ་དང་ཕྲད་པ་སོགས་ངེད་རང་ལ་ནི་ལམ་བཀྲ་ཤིན་ཏུ་དགེ་ཞིང་བཀྲ་

ཤེས་པའི་ངང་ནས། ལམ་བར་དུ་ཡང་ལོངས་སྤྱོད་ཆེན་པོ་དང་བཅས་ཏེ། རིམ་པས་བཀྲ་ཤིས་སྒང་གི་གྲྭ་ལ་འབྱོན་དེ་བསམ་གྲུབ་རྩེར་སླེབ། དེ་ཉིན་ཕེབས་བསུའི་སར། ཐོག་མར་རླུང་ཆེ་ཞིང་རྡེས་ལ་འཛམ་པ་དང་། རྒྱ་གར་ལྷོ་ཕྱོགས་ནས་འོངས་པའི་བླ་ཊ་ཞིག་གིས་སྐད་གསངས་མཐོན་པོས་ཤིས་བརྗོད་བྱེད་པ་སོགས། རྟུབ་ཀྱང་རྟུབ་ལ་བཟང་ཡང་བཟང་བའི་ལྟས་སུ་བྱུང་། འདི་སྐབས་ཞག་བཅུ་ལྷག་ཞིག་བསྡད། རྐྱེན་སེལ་གྱི་ཆོས་བཀའ་འབུལ་དགོས་དཀྲུས་མཐུན་དུ་ཕུལ་ཞིང་། ཁྱད་པར་བསྟན་བཅོས་འགྱུར་རོ་འཚལ་གསར་བཞེངས་སུ་མཛད་པ་རྣམས་དང་། ཉེ་བའི་ཐྲས་བརྒྱུད་ཀྱི་ལུགས་སྐུ་སོགས་རྟེན་གསར་བཞེངས་མང་པོ་ལ། དཔལ་གསང་བ་འདུས་པའི་དཀྱིལ་འཁོར་ལ་བརྟེན་ནས་རབ་གནས་ཟབ་རྒྱས་སུ་བགྱིས། དཀྱིལ་འཁོར་དེ་ཁའི་སྟེང་ནས་ཞབས་དྲུང་ཡབ་སྲས་རང་དང་། གཞན་བླ་མ་དགེ་བཤེས་གཅིག་གཉིས་དང་བཅས་པ་ལ་དབང་བསྐུར་ཡང་བྱས། རབ་གནས་ཀྱི་མངའ་དབུལ་གྲུབ་མཚམས་དེར། ཤིང་འབྲས་ཤིན་ཏུ་སེར་བ་ཀ་ཧོ་ར་གང་མཆོད་ཤོམས་ཀྱི་དྲུང་དུ་འབུལ་མཁན་བྱུང་། དེ་ཡང་ཕྱོགས་ནས་གློ་བུར་དུ་བྱུང་བ་ཡིན། ཆེད་ཀྱི་སྒྲིགས་པ་མ་ཡིན་རང་འགྲིགས་བྱུང་བ། ཕྱི་རྟགས་ཀྱི་རྟེན་འབྲེལ་ཡང་ལེགས་པར་གོ །དཀྱིལ་འཁོར་སྒྲུབ་དང་། རྟེན་གྱི་ཡེ་ཤེས་སྤྱན་འདྲེན་སོགས་ཀྱི་སྐབས་ནང་རྟགས་ཀྱང་ལེགས་ཏེ། རབ་གནས་ཤིན་ཏུ་ཞལ་གྲོ་བར་བྱུང་། དེ་ནས་བྱང་ཆེན་བརྒྱུད་དེ། ཚོང་འདུས་གླུ་སྡིངས་སུ་འབྱོར། ཚོང་འདུས་པའི་སྡེ་པ་སྐུ་གཞོན་པ་དེ་ཆུ་ནད་ཀྱིས་བསྙུང་བར་འདུག་པས་རྫོང་རྩེ་ལ་ཕྱིན་ཏེ། ཚེ་དབང་དང་གཏོར་དབང་ཞིག་བྱས་དེ་ཕན་ཐོགས་ནི་ཅང་མ་བྱུང་། དེ་སྐབས་ཉང་སྟོད་རྩེ་ཆེན་རྫོང་ལ་ཏཾ་པ་ཐེབས།

དུས་ཟིང་ཆེན་པོ་ལངས་ཏེ། རྒྱལ་ཁམས་ཀྱི་འགྱུར་ལྡོག་ཆེན་པོ་དེའི་འགོ་ཚུགས་སོ། །ཡར་རྒྱལ་ཁམས་ཀྱི་འགྱུར་ལྡོག་ཆེན་པོ་འདི་འདྲ་ཅིག་ཡོད་པའི་ལྟས་ཙམ་ལོ་མང་པོའི་སྔ་རོལ་ནས་ཡང་ཡང་ཤར། དེ་སྐབས་ཀྱིས་སྔ་མོའི་དུས་ཡང་ཡང་འགྲོ་དགོས་པའི་དཔོན་རིགས་སོ་སོའི་སར་ཡང་། མི་དགོས་ཁ་མེད་རྣམས་མ་གཏོགས་འགྲོ་བ་ཉུང་ངུ་བཏང་ནས་ལོ་འགའ་ཤས་སོང་བ་ཀུན་ལ་གསལ་བ་དེ་ག་ཡིན། དང་པོ་སྔ་སོར་གཞོན་དུས་ནས་ཀྱང་འགྲུལ་ཤད་ཕེར་བ་རང་ཅིག་མེད། དགེ་ལྡན་པ་དང་ཀརྨའི་བླ་མ་སློབ་དཔོན་ཡོད་པའི་རིགས་དང་པོ་ནས་མིན། འགྲོ་བ་ལ་དགའ་ཤོས་དེ་མིན་པས། ལོ་སྔར་གྱིས་དབུས་གཙང་བསྐོར་ནུས་པ་ཅིག་ཀྱང་མིན། དེ་སྐབས་ནས་རང་རེ་ལ་ཉེ་ཞིང་ཤ་ཚ་བར་སློམ་པ་འགའ་རེས་ཀྱང་། རྗེ་གྲོལ་མཆོག་དེ་གཅིག་ཏུ་ཡུན་རིང་མི་བཞུགས་པར་ཐམས་ཅད་དུ་སྐོར་ཞིང་གཤེགས་པ་ཡིན། ཁྱེད་རང་ཡང་དེ་བཞིན་རང་བྱེད་དགོས། ཡོན་བདག་སོ་སོའི་དུས་དབང་སོགས་ལ་ལོ་གཅིག་མ་སླེབ། ལོ་གཉིས་ཀྱང་མ་སླེབ་ན་རིམ་པས་འགྱུར་འགྲོ་བ་ཡིན་ཟེར་བ་དང་། ཁྱད་པར་འདི་སྐབས་ཀྱི་ལོ་སྔ་མ་རྣམས་ལའང་། དེ་འདྲའི་རིགས་ཀྱི་གྲོས་འདེབས་བྱེད་པ་མང་དུ་བྱུང་ན་འང་། འགྱུར་འགྲོ་བའི་རིགས་ཀྱི་སློབ་མ་དང་ཡོན་བདག་དེ། རེ་ཞིག་ངོ་གང་ཟིན་བྱས་ཀྱང་ཕྱུགས་རྟག་ཐུབ་པ་ཅིག་མི་ཡོང་། འགྱུར་མཁན་ཚོ་རང་འགྱུར། མི་འགྱུར་མཁན་ཚོ་རང་མ་འགྱུར་སྐམ་ཞེ་མེད་བྱས་ནས་བཞག་པ་ཡིན། དེ་ཁས་ལ་ལ་ནི་མ་འགྱུར་ཏེ། མ་འགྱུར་བ་ཚོང་ལྟའི་བར་དུ་བདེ་བར་ཡོད་པ་དེ་ཡིན། རེ་མང་ཞིག་འགྱུར་སོང་སྟེ། ངེད་ཀྱི་ལས་སྐབས་ལ་ནི་མ་གནོད་པའི་སྟེང་དུ་གོང་འཕེལ་ལ་སོང་། འགྱུར་བ་ཅིག་ལ་དེ་ཚོ་ལས་འགྱུར་གོ་བཅད་པ་མ་བྱུང་། ཁོང་རང་

རྣམས་སོ་སོར་ཁྲུངས་སྐྱོངས་པའི་དུས་སུ་ཁྲུར་ཡང་བའི་ཁེ་བྱུང་། ལར་ནས་དམ་ཚིག་དང་ལྡན་པའི་རྡོ་རྗེ་སློབ་མ་ནི་ཤིན་ཏུ་དཀོན། འཇིག་རྟེན་འཕྲུལ་དཔེ་ཙམ་གྱི་དཔོན་སློབ་དང་། འཇིག་རྟེན་འཕྲུལ་དཔེ་ཙམ་གྱི་ཡོན་མཆོད་ལ་སྐྱུག་བརྡད་ཅིང་ཡོད། ཕཊ། དེ་ནས་བསམ་སྡིངས་སུ་ཕྱིན། ཞག་ཤས་བསྡད་གཙང་ནས་ཞབས་དྲུང་ཉང་སྟོད་འཁོར་ནས་པ་སྣམ་དུ་ཕེབས། བྱང་ཕྱོགས་ལ་དམག་འདེགས་པའི་དཔུང་གྲ་སྒྲིག་པའི་སྐབས་སུ་འདུག དམག་བཟློལ་བའི་ཞུ་བ་ནན་བཅགས་བསྟུད་མར་ཕུལ་ནའང་། ད་རེས་འདི་ཉིད་བྱང་ལྷོ་བྲག་དབུས་པ་སོགས་ཁོག་འགྲིག་པའི་ངེད་ཚོ་ཤུལ་མེད་ལ་གཏོང་རྩིས་ཀྱི་རྩུར་བགེགས་ཁོ་ན་ཡིན་པས། དམག་བཟློལ་མི་ཐུབ་གསུང་ཡིག་རིགས་ཚོ་སྟོན་པ་མཛད་པའི་བྲད་གཅོད་ཁོ་ན་བྱུང་བ་ནས། དམག་བཟློལ་ནི་མ་ཐུབ། རིམ་པ་ཞུ་བ་གང་ལེགས་བྱེད་པའི་ལུགས་སུ་བྱས་དེ་ནས་འདོལ་བྱུང་དུ་ཞག་ཤས་ཅིག་བསྡད། དབུས་ལ་འགྲོ་བའི་ཁྲུངས་ཀྱི་ཆས་ཁ་རྣམས་དེར་བཞག་ནས་སླར་ཡང་ཡོངས། ཡར་ལམ་རིན་ཆེན་སྒང་དུ་ཞག་གཅིག་བསྡད། བར་སྐབས་ལོ་འགའ་ཤས་ཅིག སྡེ་པ་སྣར་ཐང་ནས་ཡིག་འགྲུལ་སོགས་ཀྱང་བཅད། འབྲེལ་ཐམས་ཅད་སྤྱངས་ཀྱང་། ངེད་ལ་གནོད་རྒྱུ་ནི་ཅང་མ་བྱུང་། འདི་སྐབས་སྟར་ཕར་ལམ་ཚོང་འདུས་སུ་སླེབ་སྐབས་ཀྱང་ཇ་འབྲེན་དང་། འདི་རས་ཀྱང་དེའི་སང་ཉིན་ལམ་དུ་ཐབ་འཛིན་སོགས་གཏོང་བ་མཛད། བྱང་ཞབས་དྲུང་དུ་སྟོ་སོར་བསམ་སྡིངས་ནས་སྣན་འབུལ་གྱི་ཞུ་ཡིག་ཞིག་ཀྱང་ཕུལ་བ་ཡིན་ནའང་། ཐུགས་ཡིད་མ་ཆེས་པའི་དགོངས་པ་ལོག་པ་ཞིག་ཤར་འདུག སྐབས་འདིར་ཚོར་ཡང་། འཛད་ཤར་ཕྱོགས་པ་སོགས་བྱང་རང་གི་སྤྱན་ལམ་དུ་རྒྱུག་པའི་དཔོན་རིགས་ཅི་རིགས་པས་

ཀྱང་། ཁ་འདོན་དང་ལག་ལེན་གྱི་སྦྱོང་པ་སྣ་ཚོགས་ཞིག་བྱེད་དུ་བཅུག་ནའང་། དེ་འདྲ་ལ་མ་ལྟོས་པར་ཡང་ཡོངས་རྫོགས་ནང་དུ་སླེབ་མཚམས་ཁམས་མ་བདེ་བར་ཞག་ཤས་ལུས། ལྷུན་གྲུབ་སྤྲེའུ་པ་ཀུན་དགའ་བསྐལ་མ་ཅར་སྤྱོད་བྱས་ཤིང་། གཞན་ཡང་ཉིན་རེ་བཞིན་ལྷ་རྩེ་ནས་བྱུང་ཞབས་དྲུང་གི་ཕྱག་རྟགས་བང་ཆེན་སོགས་ལ། བཀའ་བཀོད་འཕྱུར་རྒྱུག་སྣ་ཚོགས་དང་བཅས་པའི་ངེས་ངེས་རང་མེད་པ་ཤ་སྟག་བྱུང་། ཁམས་མི་བདེ་བཞིན་དུ་དེངས་སུ་ཕྱིན། དེར་ཡང་ཁམས་ཤིན་ཏུ་མི་བདེ་བས་ཞག་འགའ་ཤས་འགོར་ཞིང་། འདི་དང་བདེ་ཆེན་དུ་རྒྱལ་རྩེ་ནས་བདག་པོ་མཐུ་སྟོབས་པའི་དྲུང་སོགས་ཀྱི་དཀར་ཡང་བྱས་ཚོག་པའི་ཞུ་ངོ་དགོས་ཚུལ་བྱུང་བ་ལྟར་གཙང་སར་ནན་བཙགས་ཞུས་ཀྱང་དོན་འགྲུབ་པ་ཞིག་ནི་མ་བྱུང་། ལར་རང་དུས་རྒྱུན་དུ་མཐོང་ཡེ་མེད་པ་ལ་དགོས་གལ་འདི་འདྲ་རེ་བྱུང་དུས་ཁྲོད་ཤེས་ཟེར་ཤོར་བར་གདའ་འོ། །སྔར་ནི་ངེད་དང་དགེ་སློང་སྲིད་པ་གཉིས་ལ་ཕྱི་མཐོང་འདྲ་འདྲ་ཡིན། སྔིང་མཐོང་ཁོང་ལ་ཆེ་ལགས། ཁོང་གིས་ཕན་འདོགས་གང་བྱུང་བ་དེ་ངས་ཀྱང་ཡོད་པ་ལགས། དེ་རྗེས་གཙང་ཞབས་དྲུང་གི་དགོངས་པ་ཡང་ཡང་ཞུས། ཅུང་ཟད་ཙམ་དགོངས་བཞེས་ཡོད་པའི་སྐབས། ངེད་ཀྱིས་བདེ་ཆེན་དུ་སླེབ་པར་བྱས། སྤུ་སོར་ནས་ངམ་རིང་མཁན་ཆེན་སོགས་མཁན་སློབ་སྤྱི་ཆོས་ཁྲིམས་གཙོ་བོར་གྱུར་པ་མང་དག་གིས། དམག་རྣམས་ཤ་བ་ལུང་ནག་ཏུ་སླེབ་པ་ཙམ་ནས་གཟུང་། སྐོར་གཡང་འདྲ་བྱེད་ཚུལ་དང་། ཁྱད་པར་བྱུང་བ་རང་གི་ཕྱག་གི་རྟེན་མཆོད་སྣང་ཆེ་བ་ཐམས་ཅད་གཙང་སའི་ཕྱག་ཏུ་སོང་ནི་གྲུབ། གསེར་མང་པོ་བསྐྱལ་ཡང་ནི་ཟེར། བཀའ་གསལ་ནི་ཚིག་གཅིག་ཀྱང་མ་བྱུང་འདུག གལ་ཏེ་བྱུང་བར་ཕན་ཐོགས་ཅིག་བྱུང་ན། ངོ་སོ་གཞན་སུ་ལ་ཡང་མ་

ཤོར་བའི་ཁོང་རང་ཆོས་བྱེད་བསམས་པ་ཡང་འདུག བྱུང་ཞབས་དྲུང་རང་ནས་ཀྱང་ཕར་ཕྱོགས་སུ་དེ་སྐབས་དངོས་པོ་འབུལ་སྒྲོད་སྤྱ་ཕྱིར་གང་དགོས་ཅི་ཡིན་ཐམས་ཅད་ངམ་རིང་ཆོས་སྡེ་པ་ཁོ་ན་བརྒྱུད་ནས་མཛད་པ་སོགས། བྱུང་པ་རང་ལ་ཕན་ཐོགས་སུས་བྱུང་ཀྱང་། ངོ་སོ་དེ་ངམ་རིང་ཆོས་སྡེ་པ་སོགས་ངམ་རིང་རང་གི་གཞི་སྡོད་རྩ་བའི་གཡོག་པོའི་རིགས་ཅིག་ལ་ཡོད་པ་བྱེད་དགོངས་པ་དང་། ཕྱུག་གཡོག་ཕལ་ཆེར་ཡང་དེ་ཁོ་ན་སྙིང་ལ་བཞག་པ་དེར་འདུག ངམ་རིང་མཁན་སློབ་སོགས་དེ་དག་ནི་བྱུང་པ་ལ་ཕན་ཐོགས་བྱུང་ན། ངོ་སོ་གང་ཐུབ་དང་ཡུས་ཆེན་པོས། བྱུང་པའི་ས་ན་གཞན་སུ་ཡང་མེད་པའི་ཆོས་སྲིད་གཉིས་ཀ་ཁོ་རང་ཆོས་འཛིན། གལ་ཏེ་བྱུང་པ་ལ་ཕན་ཐོགས་མ་བྱུང་ན་བྱུང་པའི་ནོར་ཕར་སྤྲད་ནས། ཁོང་རང་ཚོ་ཕ་རོལ་གྱི་དཔོན་རིགས་ཁ་དྲག་ཅན་རེ་ལ་སྟོན་མ་ནས་སློས་དཔོན་བཅོལ་ནས་འཛ་ཐུབ་པ་བྱས་པའི་ཕྱིས་ཁས་དྲག་པ་རེ་བྱེད་སྙམ་པའི་ཟེར་ཟེར་གཡོ་སྒྱུ་དེ་ཀ་མ་གཏོགས་མི་འདུག་ནའང་། དེ་མི་དགོངས་པ་དབྱུ་སྦྲོས་འདུག ངས་ནས་སྔ་མ་ནས་དེ་ལྟར་གོ་ཞིབ་ཤེས་ཀྱང་། བྱུང་རང་དུ་ཕན་ཐོགས་གང་དྲག་ཞི་ཨེ་ཡོང་བསམ། རང་རེའི་མཛོད་པ་ཀུན་དགའ་དཔལ་བཟང་གིས་ཡང་ཡང་སྐོར་གཡང་ཞུས་ཞིང་། སྔོ་དུ་མ་ནས་ནན་བཅགས་ཕུལ་བས། ཐོག་མའི་ས་འཛུགས་རགས་རིམ་ལ་ཡང་ཕན་ཐོགས་ཆེར་བྱུང་ཞིང་། ཁྱད་པར་ཕྲ་མ་བཏང་གྲུབ་པའི་རྗེས་སུ་ཡང་། ཞུ་ནན་གང་ཆེ་ཞུས་པས་མུས་ལུང་ནང་དང་། བྱང་རྒྱ་ལྷོར་སོགས་ངེད་ཀྱི་ངོ་ཆེན་ཁོ་ན་ལ་རྟེན་ནས་འཕར་ཆ་བྱུང་། བྱུང་ཞབས་དྲུང་རང་ནས་སྔ་སོར་ལྟ་དབང་རྩེ་ནས་ངེད་འགྲོ་དུས། སྟོད་སྨད་ཀྱི་སྡེ་དཔོན་གཞན་སོ་སོ་ཧེ་ལྟར་ཡིན་རུང་། བྱུང་ནས་གཙང་སར་ལོག་པར་འགྲོ་བ

སྤྱར་ཡང་མ་བྱས་ཤིང་ཕྱིས་ཀྱང་མི་བྱེད་པས། ཐུགས་ཡིད་ཆེས་ཤིང་བློ་བརྟན་པས་ཅོག་ཚུལ་དང་། ཁྱེད་ཀྱིས་ཀྱང་དེའི་ཁག་ཐེག་པས་ཡོད་ཚུལ་ཞུ་དགོས་གསུངས་པའི་ནན་བཙགས་ཡོད་པ་ལྟར། བསམ་རྩེར་ཕྱིན་དུས་སྔོན་དུ་ཡང་ཕུལ་མོད། འདི་སྐབས་ཉང་བྱང་ལྷོ་དབུས་སོགས་སྤྲེལ་པའི་ཡིག་ཚང་དང་། བྱང་རང་གི་ཕྱག་རྟགས་དང་ཡིག་རིས་མཐོན་ཚན་ཅན་ཐམས་ཅད་གཙང་བའི་ཕྱག་ཏུ་ཐེབས་པའི་ངེད་ཀྱི་མིག་ལམ་དུ་ཡང་འབྱོར་པ་དང་། བྱང་ཞབས་དྲུང་རང་ལའང་སླར་སྐོན་པ་གནང་དུས། སྤྱིར་ཞུ་ཐེབས་ཀྱང་མེད་པའི་བྱེད་དཀའ་བ་དང་། སྐོས་སུ་སྐུ་སོར་ལྷ་དབང་རྩེའི་གསུང་དགོས་དེས་ངེད་ཀྱང་བསླུས་ཤིང་ཕྱི་ཟིན་དུ་བསྒྱུར་བར་སོང་འདུག འདི་སྐབས་རང་ཡང་ཞབས་དྲུང་རང་ཆོས་ཚུལ་མཛད། ལོ་གསུམ་གྱི་བར་ལ་རྫོང་གཞིས་འགངས་ཆེ་བ་རྣམས་ཉིས་འཛིན་དུ་བྱས། ས་ཆ་རྣམས་རང་མོས་པ་ལ་སྤྲུར་ཆོག་པ་ཞུས། དེ་རྗེས་ཐུགས་དམ་ལ་སྤྲིལ་བ་ཡིན། དེའི་ངོ་ཆེན་བྱེད་དགོས་གསུང་བ་སོགས་ཕེབས་བྱུང་བའང་ཞིབ་ཏུ་ཞུས་ནི་ཞུས། རྒྱུ་ཞིང་དེ་ཙམ་ལ་ཐུག་ནས་བྱིས་པའི་གསུང་དེས་མགོ་སྐོར་ཐོངས་རིས་མིན་པ་འདུག་ཅིང་། དེ་རྗེས་ལྷ་རྩེ་ནས་ཕར་ཕེབས་དུས་ཀྱང་། ངེད་ཀྱི་མི་མ་སླེབ་པ་ལ་མཁན་ཆེན་ཁྱི་གུ་བ་དང་། ངོར་པ་མཁན་དྲུང་སོགས་སུ་ཡང་ཡོང་མ་ནུས། དཔོན་གཡོག་ཚོ་རང་ཤིན་ཏུ་སྐྲག་པས་ཕེབས་མི་ནུས་པའི་གང་དྲག་ཅི་དྲག་ཏུ་འདུག་པ་ལ། དགོན་བསམ་བར་དུ་ཀུན་དགའ་དཔལ་བཟང་གིས་ཕེབས་སྐྱེལ་ཞུས། དམག་མི་སྣ་ཚོགས་ཁ་གཏོང་འདོད་ནས་ལྟད་མོ་བལྟ་བར་བྱུང་བ་རྣམས་ཀྱང་བསྒྲུངས། སྙིང་ཐག་པ་ནས་ཞབས་ཏོག་ཏུ་གང་འགྲོ་བྱས། བྱ་བའི་འགྲོས་དང་གཉིས་ལ་དཔགས་པའི་ཕན་ཐོགས་ཀྱང་དགའ་ཚད་རང་བྱུང་བ་ལགས།

ཕར་འབྱོན་དུས་རྫོང་པའི་རྟོགས་ལྡན་པས་ཆིབས་སྣ་བྱེད་པ་སོགས་ཡ་ཆ་ལ་བཀྲ་མི་ཤིས་པ་དེ་འདྲའང་གདའ། འདི་སྐབས་ལྗོན་གྲུབ་སྤྲེའུ་བ་ལའང་། ས་འཇགས་སོགས་ཡེ་མི་ཡོང་བའི་བཀའ་བསྒྱུར་གྱི་སློ་འདུག་ཀྱང་ནན་ཆེར་ཞུས་པས་ས་ཆ་ཕལ་ཆེར་སྐྱོན་མེད་དུ་འཇགས། དྲང་སྲོང་བ་ལ་སྲོག་ལ་འབབ་པའི་ཁྲིམས་གཅོད་ཀྱི་བཀའ་བསྒྱུར་འདུག་ཀྱང་། སྲོག་ལ་སྐྱོན་མེད་པར་མ་ཟད། ནོར་རྣམས་ཅི་བདེར་ཐོན་ཅིང་། གཏེར་རྒྱུས་འབྲས་གཞོངས་ལྕོ་སྐལ་དུ་བྱུང་བ་དང་། ཡ་བྱུང་བ་དྲུང་ཆེན་གྲགས་པ་ལ་ཡང་། སྤྱི་སོར་ནས་འབུལ་སྤྲོད་འབུལ་དགོས་རྣམས་འགྲོ་མཆམས་ལྷས་པའི་ལོ་ཤས་མ་ཕུལ་བ་དང་། དམག་གི་དུས་ཀྱང་སྒྲོགས་གཅིག་གི་གདམས་ངག་བྱས་པ་སོགས། སྲོག་ལ་བབ་པའི་བཀའ་བསྒྱུར་ཡོད་ཀྱང་། སྲོག་དང་ནོར་ལ་སྐྱོན་མེད་ཅིང་། མཆོད་གཞིས་བརྟེན་ནས་རྫོ་མ་ལུང་ཙམ་འཇགས་པ་དང་། གདོང་དགའ་ནས་སྤྱི་སོང་ནས་གཉིས་ཀ་མི་འགལ་བ་ཡིན་ཡང་། རྗེས་ལ་བྱང་ཆོར་མཁས་ཉམས་ངོ་སོ་རྣམ་གྲངས་མང་པོ་དེ་གཙང་སར་འཕོག་ཐུག་ཆེས་པ་དང་རྐོད་པ་སྐྱོན་དུ་སོང་བ་ཅིག་བྱུང་ནའང་ནན་བཙགས་ཞུས་པས། ད་ལྟའི་ས་ཆ་འདི་རྣམས་རྟེང་ལ་གནང་བ་ཡིན། གཞན་ཡང་དཔོན་རིགས་མང་པོ་ལ་བཀའ་བསྒྱུར་ཡོད་པ་རྣམས་ལའང་ཅི་རིགས་ཅི་རིགས་སུ་ཕན་པ་མང་དུ་བྱུང་། དེ་བཞིན་དུ་རྒྱུན་གཉེར་པ་རྣམས་གོང་དུ་སྨོས་པ་ལྟར། བྲག་སྟོད་ལ་མིག་གི་རྣ་ལས་མ་བདེ་བ་དེ་ཡིན་ཀྱང་། དེ་སྐབས་ཆས་ཁ་ཐམས་ཅད་བྲག་སྟོད་དུ་སྐྱེད་དགོས་པ་བྱུང་། གནོད་ལན་དུ་ཕན་འདོགས་པ་དེ་ཀ་ལ་ཟེར། གཞན་ཡང་སྐབས་འདིར། གཙང་གཞུང་ཆུ་ལྷོ་བྱང་མདོག་སྨད་ཕལ་ཆེར་ལ། ངེད་ཀྱི་ཡུལ་བསྲུང་རེ་བཏང་བས། དམག་གིས་གནོད་པ་ཡེ་མ་བྱུང་།

ཕྱི་ནོར་ནང་ནོར་ཁང་ཞིང་གང་ལ་ཡང་མ་སྐྱོན། བདག་པོ་འཕོ་འཚུག་བྱུང་ཡང་གནས་ཁང་སྐྱོན་མེད་དུ་བསྡད་ཚོག་པའང་དེད་ཀྱི་དྲིན་ཡིན། གཞན་ཤག་ཚལ་ཡན་ཆད་དང་། འཕྲོས་མ་ཡན་ཆད་ལ་དེད་ཀྱིས་བསྲུང་མི་བཏང་བ་རྣམས་མ་གཏོགས་ཇི་ལྟར་གྱུར་པ་ནི་ཀུན་ལ་གསལ། དེ་སྐབས་དེད་ཀྱི་དགོན་ཆོས་གཞིས་ཀུན་ཏུ། གཞན་ཐམས་ཅད་ཀྱི་ནོར་སྐྱིད་ས་བྱས་པས། རྒྱལ་ཁམས་ཕལ་ཆེར་ལ་ནོར་གོང་མ་བྱུང་བ་ཡིན། དེད་ཀྱི་དགོན་གཞིས་འདི་དག་མེད་པའམ་ཡུལ་བསྲུང་མ་བཏང་བ་ཞིག་ཡིན་ན། གཙང་མདོག་གི་གཞུང་འདི་དག་ཀྱང་སྟོང་གོག་ཙམ་ལུས་པའི་ལུང་སྟོང་ཞིག་འོང་བ་ཡོད། ཕན་ནི་ཤིན་ཏུ་ཆེ་སྟེ་དྲིན་ཤེས་པ་ནི་ཕལ་ཆེར་ལ་མི་གདའ། མདོ་བཤད་པ་དང་། དྲིལ་སྒྲ་པ་དང་། ཁམས་རིངས་པ་ལ་སོགས་པས་འབྲེལ་ནི་ཆེ་སྟེ། དང་པོར་སོར་གནས་ཀྱི་དུས་ན་ཆོས་ལུང་ཇོ་ནང་གཉིས་ལ། དབང་ཆེའི་རས་གཙོད་དང་། བླ་མ་དང་ཆོས་ལུགས་ཀྱི་སྒོ་ནས་ཀྱང་། གཞན་རྣམས་ཁྲུངས་མ་དང་སངས་རྒྱས་མཚོན་སུམ་པ། ཞབས་དྲུག་ཀྱང་རི་ལྟར་སྤྱངས། འདི་ཕྱོགས་ལ་བཀའ་བསྐྱོན་དང་ཁྲིད་གསོད་ཁོ་ན་བྱེད། འབྲེལ་པ་རྒྱུ་ཐིགས་གཅིག་ཀྱང་བྱུང་གི་དོགས་བྱེད་མཁན་མང་པོ་ཞིག་པར་སྐབས་དེར་འདི་ཕྱོགས་སུ་འཛིགས་སྐྱོབ་བྱེད་དགོས་བྱུང་ཞིང་ཡང་ཡུལ་ལོག་གི་སྐབས་དགྲའི་དང་མལ་སླེབ་བྱུང་ཀྱང་། དེ་མ་ཐག་ཁམ་རྐྱལ་འདི་བཞིན་སོང་དུས། ཡང་དེད་ལ་ཡུས་ཆེན་པོ་ཡོད་པ་ལྟར། རེ་ཆེན་པོས་སླེབ་བྱུང་བ་ན་གནོད་ལན་མ་བྱས་པར། ཕན་ཙུང་ཟད་བཏགས་པ་འདི་བཞིན་ཡིན་པས། ཆོས་པའི་ཐ་མ་རང་ཞིག་བྱེད་བསམ་པ་མེད། བདེན་མི་བདེན་ཇི་ལྟར་ཡིན་སོ་སོ་ནས་བསམ་མནོ་ཐོང་། རྒྱལ་ཁམས་ལ་དྲིས་པས་གསལ། གཙང་ནས་སྟེ་སྲིད་

ཀྱང་བདེ་ཆེན་ལ་ཉིན་འཁོར་ཞིག་དངོས་ལ་འཕྲད་པར་ཕེབས་ཤིང་། ངེད་ཀྱིས་རི་ཁྲོད་ཆེན་པོར་སླར་འཁོར་ཞག་ཤས་སོང་བ་ན། སྡེ་སྲིད་དཔོན་གཡོག་ཆིབས་རགས་རྣམས་མར་ལམ་རི་ཁྲོད་ཆེན་པོ་མཇལ་བའི་དགོངས་པས་ཕེབས། རྙེད་བཀུར་ཞབས་ཏོག་བཟང་ལ་རྒྱ་ཆེ་བ་ཡང་མཛད། ཞག་གསུམ་བཞུགས། འདི་དག་གི་སྐུ་ཕྱིར་དགོན་མཆོད་གཞིས་ཀྱི་རིགས་སྦྱོར་འཛུགས་གནང་བ། བཀྲ་ཤིས་གླིང་། རྫོང་མདུན། ཁྲམ་མདའ། ཁྲམ་ཕུ། ཚོན་བྲག་སྣ་མཐིལ། བོ་དོང་ནས་བཀྲ་ཤིས་སྒང་ཤར་བ་སོགས་ཐེམ་པ་འགའ་ཤས་དང་། མདོག་ནས་འདམ་བུ་བཀྲ་ཤིས་སྒང་རྣམས་དང་། ལ་སྟོད་ཕ་དྲུག་ཏུ་བཀྲ་ཤིས་འཛོམ་སོགས་མཆོད་གཞིས་སུ་སྦྱོར་འཛུགས་གནང་ཞིང་། ནགས་ཕུག་འདི་སྐར་ས་འབྲེལ་ལ་བརྟེན་ནས་སེལ་ཙུང་ཟད་ཡོད་པས་མིང་བསྒྱུར་ན་ཕུགས་ཀྱི་རྟེན་འབྲེལ་ལེགས་པར་ཤེས་ནས་མིང་བཀྲ་ཤིས་གླིང་དུ་བསྒྱུར་བ་ཡིན། དེ་དག་སོ་སོ་ན་ཡོད་པའི་དགོན་གནས་ཅི་རིགས་པ་དང་། མཆོད་དགོན་གནས། དགྲེ་བསྒྱུ། སྒྲུ་མཆེ་བསྒྱུ། གླིང་སྟོན། གཡག་པོ། བཀྲ་ཤིས་དགེ་འཕེལ། བཀྲ་ཤིས་རྩེ་སོགས་དང་བཅས་པ་ཡང་སྦྱོར་འཛུགས་དང་། དེ་རྗེས་མི་རིང་བར་མདོག་ལྷོ་དགོན་གནས་དང་བཅས་པའང་བྱུང་། དགོན་བསམ་འགྲུབ་སྤྱུངས་འདི་ལྷ་རྩེའི་དམག་གི་སྐབས་འཇིགས་སྐྱོབ་ཏུ་བྱུང་ཞབས་དྲུང་རང་གིས་ཀྱང་བསླབ་སྟོན་མཛད་ཅིང་། ཆོས་བརྒྱུད་ཀྱང་གཅིག་པའི་དབང་དུ་བྱས། ངེད་ཀྱི་མི་སྐྱོང་གི་ཁོངས་བྱས་པས། དགོན་གནས་ཐམས་ཅད་ལ་དམག་གི་འཇིགས་པ་སོགས་མ་བྱུང་། དེ་མཐུན་སྡེ་སྲིད་ཀྱིས་ཀྱང་ངེད་ལ་སྦྱོར་འཛུགས་གནང་། མུས་མདའ་དྲིལ་སྣ་ཆ་ལག་དང་བཅས་པ་དང་། ལྷོ་ཕ་དྲུག་གི་མཁར་ལུང་གཉིས་ཐོག་མར་ཀུན་དགའ་དཔལ་

བཟང་ལ་གནང་བ་ཡིན་ཀྱང་། དགེ་རྒྱན་མཆོད་ཐེངས་སུ་ཕུལ་བས་དེ་མཐུན་མཆོད་གཞིས་ཉིད་ལ་སྐྱོར་འཛུགས་གནང་བ་ཡིན། ནང་པ་བོད་མཁར་པའི་བརྒྱུད་པ་ནང་སོ་རྒྱ་ཚོ་བ་རྒྱལ་ཆེན་གྱིས་མདོག་གི་གཅེས་དང་། འཛད་སྒྲུག་མོ་གཉིས་དགེ་རྒྱན་མཆོས་ཐེངས་སུ་ཕུལ་བ་ལ་ཡང་། དེ་རྒྱན་ལ་གནས་པའི་འཛུགས་གནས་གནང་། འཛད་ཀྱི་དགོན་པ་དཔལ་ཚུ་ཚོས་རྫོང་། སྤྱི་མཐོན་སྟུགས་པ་ཚོས་རྗེ་ཚེ་རིང་བས་ངེད་ལ་ཕུལ་བའང་སྐྱོར་འཛུགས་རྒྱབ་གཉེན་ཞུས་ཤིང་གནང་བ་སོགས། མདོར་ན་མཆོད་གཞིས་མཆོད་ཐེངས་ངེད་ཚོ་རང་ལ་བསྐོས་པའི་རྒྱུ་ཆེ་བ་དགེ་རྒྱན་དུ་སྐྱོར་བ་མཛད། དེ་འཕྲལ་ཉིད་དབུས་ཕྱོགས་སུ་དམག་ལངས་པའི་དཔུང་ཆེན་དབུས་ཕྱོགས་སུ་འགྲོགས་པ་མཛད་སོང་། དེ་ལོ་དཀྲུན་འབྲིད་ནི་དུས་སྐབས་ཡོལ་བས་བཞོལ། བྱང་ཞབས་དྲུང་ལ་བསྐྱེལ་ཧ་ཞུ་བར་བསྟན་འཛིན་སོགས་བཏང་། ཁག་དྲུག་མ་གཉིས་དང་། སློབ་རྩེ་བཞི། ཁ་ཐེ་ལུག་སོགས་འབུལ་ཚན་བཟང་བ་རང་ཕུལ་མོད། འཕྲལ་གྱི་ལྟར་དགྲེས་དགྲེས་ཙམ་ཡང་མེད་པའི་ཐུགས་ཁྲེས་སེ་བ་ཡོད་འདུག ངམ་རིང་ཚོས་སྡེ་ལ་མང་ཇ་རེ་སྤྱི་སོར་ནས་ཀྱང་གཏོང་གིན་ཡོད་པས་དེ་མཐུན་ཞུར་བཏང་ཡང་། མཁན་ཆེན་པས་གཙོ་མཛད་ལས་འཛིན་ཕལ་ཆེར་ཞིག་མང་ཇ་མི་འཐུང་བ་ཡིན་ཟེར་ལྐོག་ཤུབ་དེར་དེར་བྱེད་ཀྱིན་ཡོད་འདུག་པས། དེ་ཕྱིན་ཆད་ནས་ངམ་རིང་ལ་མང་ཇ་མ་བཏང་། འཕགས་པའི་དགེ་འདུན་མངོན་སུམ་དུ་གྱུར་པ་ཅིག་ནི་དེང་སང་གང་བྱས་མི་རྙེད། རྟགས་ཙམ་ལུགས་ཙམ་གྱི་དགེ་འདུན་ནི་གང་དུའང་རྙེད་པར་གདའ་འོ་སྙམ་མོ། །ངེད་ཀྱིས་འདིར་སྒྲུབ་སྡེ་གྲྭ་པ་དང་བཅས་པ་ལ་བློ་སྦྱོང་ཞིབ་པ་ཅིག་བྱས། དཀྲུན་མཚམས་དམ་ཞིང་ཐུགས་དམ་འཕེལ་བར་བྱུང་། བར་སྐབས་དེར་

དཔལ་རྡོ་རྗེ་འཇིགས་བྱེད་ཀྱི་དཀྱིལ་འཁོར་གྱི་ཆོ་ག་འཕྲེར་བདེ་བ་འདི་བརྩམས་པ་ཡིན། དེ་ནས་འཕྲལ་དུ་དབུས་ཕྱོགས་སུ་འགྲོ་བར་འདོད་ཀྱང་། ཉེ་སྐོར་འདི་ཀུན་ན་ཟི་རེ་བ་ཞིག་འདུག་པ་དང་། རང་རེ་ལ་སྡེ་སྲིད་ཀྱིས་མཆོད་གཞིས་གནང་བ་ལ། དོན་མེད་ཕྲག་དོག་ལངས་པའི་མིག་མ་ཤོང་བྱེད་མཁན་སྣ་ཚོགས་ཞིག་འདུག་པས། རེ་ཞིག་འདི་སྐོར་རང་དུ་བསྡད། དགེ་སྦྱོར་འཕེལ་བར་བྱུང་ཞིང་། གཏོར་མ་འགའ་རེ་ཡང་བཏང་། རྨི་ལམ་གྱི་ལྟས་ངོ་མཚར་ཆེ་བ་ཤས་ཅིག་ཀྱང་བྱུང་། སྐབས་ཅིག་ཁྲོལ་ལེ་མ་ནས་ལོ་ཆེན་སྒྲུལ་སྐུའི་དབོན་པོ་མཁས་བཙུན་པ་ཞུག་ཙམ་ཕྲད་པར་བྱུང་དུས་ཁོང་གི་ཇམ་འདྲེ་ཆེན་པོས་ཇ་དང་ཞོ་ཆང་ཐམས་ཅད་ཉེས། བགེགས་སྐྲོད་ཅིག་བཏང་བས་དེ་འཕྲལ་ཁྱུགས་བྱུང་། སྐབས་དེར་ཕྱག་འཚལ་ལ་མོ་ནས་རྫོང་མདོའི་བར་གྱི་རི་འདི་དག་གང་རུང་ཅིག་ལ་སྡོད་གནས་བྱའམ་སྙམ་པའི་བློ་ཡང་ཡང་སྐྱེ་བ་ཞིག་བྱུང་སྟེ། ཕྱིས་དགོན་གནས་འདི་འདེབས་པའི་རྟེན་འབྲེལ་དུ་འདུག ཧོར་ཟླ་གསུམ་པའི་ཚེས་བཅུ་གཉིས་ཀྱི་ཉིན་རྒྱབ་རི་རྗེ་འབོར་སྐྱོང་གི་རྩེར་གཏོར་མ་རྒྱ་ཆེ་བ་ཞིག་གཏོང་བ་ལ་ཕྱིན་དུས། ཡར་ལམ་རིའི་རྩེ་འོག་ནས་ཕར་ཤིན་ཏུ་ངལ་ཞིང་ཐང་ཆད་པ་དང་། རྐང་པ་གཡས་ལ་རྡོ་ཟུར་གྱིས་གནོད་པའི་རྨ་ཆེན་པོ་བྱུང་བ་སོགས་ལྟོངས་ཆེ་སེ་བ་ཅིག་གི་ངང་ནས་གཏོར་བསྔོ་ཕྱེད་ཙམ་སོང་བ་ན། རྩུབ་འགྱུར་དང་ཁམས་ཉོག་པ་སངས་རིག་པ་དྭངས་ཤིང་དམིགས་པ་གསལ་ལ་ཟིལ་ཆེ་བ། དམ་ཅན་ཆོས་སྐྱོང་སྲུངས་མ་རྣམས་དངོས་སུ་ཕང་ཕུང་དུ་འདུས་པའི་ཉམས་སྣང་དང་། ཁྱོད་ཀྱི་འདོད་དོན་འཕྲིན་ལས་བདག་གིས་བསྒྲུབ་པར་བྱའོ། །ཟེ་བའི་རྣམ་པ་བྱུང་ཞིང་། འཇུག་ཏུ་བར་ཆད་ཞི་བའི་ཕྱིར་ཕྱོགས་མཚམས་བརྒྱད་ལ་ཟོར་རེ་འཕངས་པས། ཞུར་སྒྲ་དང་།

ཐུག་ཆོས་ཆེན་པོ་དང་། སྡེ་བརྒྱད་རྣམས་རླུང་ནག་འཚུབས་པ་བཞིན་དུ་ཕྱོགས་བཅུར་འགྲོ་བའི་རྣམ་པ་བྱུང་། འདི་སྐབས་རྗེ་ཆེན་ཆོས་སྡེའི་ཆོས་བདག་དགེ་བསྙེན་བཟང་ར་བ་དེ། ལུས་གཡས་བསྐྱུལ་ནས་འདིར་སླེབ་བྱུང་བས། སྤྱིར་དཔལ་ཇོ་ནང་པའི་བསྟན་པ་བསྲུང་བར་ཁས་བླངས། ཁོང་རང་གི་འདོད་དོན་ལ། རྗེ་ཆེན་གྱི་མཁན་པོ་ལ་ཡོངས་དགོས་ཚུལ་དུ་འཇུག་ཅིང་། གནས་སྐབས་སུ་འཕྲིན་ལས་སྒྲུབ་པ་ལ་གཏོར་མ་གཤེར་བའི་ཚུལ་ཡང་བྱེད། དེ་སྐབས་ཡར་ཀླུངས་ཀྱི་དུས་འབྲུག་ལ་ཕྱོགས་གདམ་སྣ་ཚོགས་སྒྲ་བ་ཞིག་ཡོད་པ། ལུས་གཡར་དེ་མི་རྣམས་ཟེར་བའི་གདམ་སྣ་ཚོགས་དེ་ཁ་ལབ་པར་འདུག བཟང་ར་རང་ཁོག་ཏུ་ཞུགས་ནས་དམག་གི་གདམ་སྒྲ་བ་དེ། དེ་དང་མི་མཐུན་པར་ཞིབ་རྒྱུས་མང་པོ་ཟེར་བ་འདུག་པ། རྟེང་ལ་དེ་ག་བདེན་ཅིག་ཐིགས་པར་བྱུང་། དེ་ནས་ཆད་མདོ་མང་པོ་ཞིག་བྱས་ནས་ལོག་སོང་། འདི་སྐབས་སྤྱི་ཕྱིར་རང་རེའི་གྲྭ་པ་གསར་པ་རྣམས་ལ་འཇིག་རྟེན་བསྟན་བཞག་དང་བདེ་བ་ཅན་གྱི་ཞིང་བཀོད་ཀྱི་མདོ་དང་། གཟུངས་དབང་གི་རྒྱལ་པོའི་མདོ་ཕྱིར་ཙམ་བཤད་པ་ཡིན་ཏེ། ལོ་གཞོན་པ་དང་རྗེས་ལ་སློབ་དཔོན་དགེ་རྒན་གྱིས་ནན་བཙགས་བྱེད་མཁན་གྲུལ་ཐུབ་པ་མེད་པས་རྗེས་ཡི་མ་བྱུང་། དེ་སྐབས་ཡར་འབྲོག་ནས་དཔོན་ས་ཆུ་ཤུལ་མ་གཤེགས་པའི་དགོངས་རྫོགས་ཀྱི་གྲ་དབུ་ལ་འབོད་མིར་སྡེ་པ་ཁ་བ་ལུང་ནས་འབྱོར། ཆོས་བཅོ་ལྔའི་ཉིན་མོ་བཀྲ་ཤིས་གླིང་དུ་ཕྱིན། ཁྲིམ་དབང་ཞིག་ཀྲུང་བྱས། འབྲུག་སྒྲ་ཆེར་བསྒྲགས་པ་སོགས། རྟེན་འབྲེལ་གྱི་སྒོ་འགག་ཤས་ཤར། རྟོགས་ལྡན་བཟང་རྒྱན་པ་དང་གླིང་བརྗོད་པ་འདྲ་བྱས་དུས། ཆོས་རྗེ་ཤོངས་ཆེན་པ་དང་། དཔོན་པོ་མཁས་བཙུན་པ་དང་། ཁམས་རིངས་ཆོས་མཛད་སོགས་ལ་

ཁོང་གིས་བོ་དོང་བཙན་ཐབས་ཡུན་རིང་དུ་བསླབ་ཚུལ་སོགས་ཁོང་རའི་སློབ་མ་རྣམས་ངོམས་པར་འདུག ལར་སེམས་ཆུང་དགའ་མོད་འདུག་སྟེ། བླ་ཆུང་ཕལ་ཆེར་ལ་ཡོད་པའི་ཆོས་བརྒྱུད་སད་སུ་དེ་ཁོང་ལའང་གདའོ། །སྔ་སོར་ལྔ་རྩེའི་དམག་གྲོལ་བ་ནས་འདིའི་བར་དུ་ཕྲག་དོག་ཅན་གྱི་བླ་མ་སློབ་དཔོན་སྤུགས་པ་བོན་པོ་དགོན་སྡེ་རིགས་མང་པོ་ཞིག་ནས། ངེད་ལ་བསམ་སྦྱོར་ངན་པའི་མཐུ་བཏད་ངན་བྱེད་ཐོད་གཏོང་སྣ་ཚོགས་བྱས་པའི་ལྟས་མང་པོ་རང་ཞིག་རྨི་ལམ་དུ་ཤར་བྱུང་ནའང་། རྣམ་རྟོག་ཟ་བའི་སྐྱེམས་ཁྲིགས་ཡེ་མ་བྱུང་། རི་རྩེར་གཏོར་མ་ཆེན་པོ་བཏང་བ་དེས། དེ་དག་ཐམས་ཅད་ཕར་ལོག་པའི་ལྟས་གསལ་པོ་ཞིག་ཚེས་བཅོ་ལྔའི་དགོངས་མོ་དེ་བྱུང་སྟེ། བདག་རང་ཁྲོ་བོའི་སྐུ་གཅིག་ཏུ་གྱུར་ནས། རི་ནག་པོ་གཅིག་བཤིག་ཅིང་བསྒྲིལ་བ་དང་། ཡང་ངས་མི་ནག་པོ་ཉི་ཤུ་རྩ་འབྲིན་ཞིག་གི་སྐྲ་བཅད་དེ་མགོ་རྣམས་ཐེས། འཁྲོ་རྣམས་གཡང་ས་ལ་བསྐྱུར་བ་དང་། རི་བྲག་ཤིན་ཏུ་མཐོ་བ་དོག་མོ་གཅིག་ཏུ། རླུང་ནག་འཚུབ་མ་མི་བཟད་པའི་གསེབ་ནས། འཇིགས་སུ་རུང་བའི་གཟུགས་ཀྱིས་ས་གཞི་བར་སྣང་ཐམས་ཅད་ཁྱབ་འདུག ཐམས་ཅད་བདག་ལ་ཀློལ་དུ་བྱུང་བ་ལ་རང་ཤར་བདེན་མེད་སྒྱུ་མ་ལྟ་བུ་ཤེས་ནས། དེ་ཀ་ལ་བཞག་པས་ངེད་རྣམས་མ་འཛིན་པར་གཏོང་རོགས་ཀྱིས་ཟེར་དེ་ཐམས་ཅད་ཅབ་ཅོབ་ཏུ་འཛུག་པ་ལ། ཕཊ་ཅིག་རྒྱབ། དབྱིངས་རིག་བསྲེས་ནས་བསྒྱུར་བཏང་བས། ངེད་རྒྱལ་པོ་ཡིན་པ་ལ། ངེད་བཙན། ངེད་གཟའ། ངེད་ཀླུ་ཡིན་པ་ལ་འདི་འདྲ་བྱེད་པ་ཨ་ཟེར་ཞིང་ཚོམ་སྟེང་གི་ནམ་མཁའ་མཐའ་མེད་པ་ཅིག་ལ་ཡས་ནས་སོང་། སེམས་སྟོང་གསལ་གཡོ་བ་མེད་པ་ཡུན་རིང་པ་ཅིག་ཏུ་གནས་བྱུང་། དེ་མཚམས་ཅིག་ནམ་མཁའ་ནས་སྙིང་རྗེ་སྒོམས་

སྙིང་རྗེ་སྒོམས་ཟེར་བའི་སྒྲ་ཅིག་བྱུང་། སྤྱིར་ཉོན་མོངས་ཀྱི་རྣམ་རྟོག་རྣམས་སྟོང་ཉིད་རྒྱུད་པས་ལམ་དུ་ཁྱེར་ན། རེ་ཞིག་ལམ་དུ་ལོངས་ཡོད་ཀྱང་། རོ་མ་གཅིག་ལྷང་ཉེན་ཡོད། ཐུགས་མཐའ་གཙང་ཡོང་བ་ལ་སྙིང་རྗེས་ཟིན་པ་དགོས་ཟེར་བའི་ཆོས་སྐད་ལ་བརྟེན་ནས། ལུང་བསྟན་རྫུས་མ་བྱེད་པ་ཡིན་པར་ངོ་ཤེས་བྱུང་། མཉམ་གཞག་དེ་ཁའི་ངང་ནས་འདི་སྐད་དུ། སྙིང་རྗེའི་རྒྱུས་དང་ང་ཆེ་སྟེ། མཛོ་བདག་གི་ཀློགས་སུ་མཛོ་རབ་ཨང་། །སེམས་ཅན་གདོད་ནས་མེད་པ་ལ། །སྙིང་རྗེའོ་སྙམ་ན་སྙམ་མཁན་འཁྲུལ། བྱ་བའི་ཚིག་དེ་གསལ་པོར་ལྷང་གིས་ཤར་ཞིང་། སླར་གང་དུ་ཡང་བཞགས་མེད་པའི་མཉམ་བཞག་དེ་ག་ལ། ལ་བཟླས་པས། ཛ་སྦྱོར་གཉིས་གསུམ་ཙམ་སོང་བ་ན། རིག་པ་འཛམ་ཞིང་བདེ་བ་མདངས་བྱམས་སྙིང་རྗེ་ཆེད་བསྟོད་བསྒོམས་པ་མ་ཡིན་པར་རང་ཤུགས་སུ་ཤར་བ་ཅིག་བྱུང་། སྔར་གྱི་འཇིགས་པ་ཅན་དེ་རྣམས་གཟུགས་མཛེས་པའི་རྣམ་པ་ཅན་དུ་བྱས་ནས་སྨྲུམ་སྨྲུམ་ཕྱག་འཚལ་ཞིང་བཤགས་པ་འབུལ་རྗེས་སུ་བཟུང་དུ་གསོལ་ཟེར་བའི་རྣམ་པ་འདུག་པ་ལ་ཡང་། དགའ་ཆོར་དང་མཚན་འཛིན་དང་། སྲིད་པ་དང་། རློམ་སེམས་སོགས་གང་ཡང་མ་བྱུང་སྟེ། ཚིག་འདི་སྐད་ཅེས་ཐོལ་ཏེ་སྨྲས་སོ། །འདི་ཐམས་ཅད་ང་རང་གི་རིག་པའི་རྩལ། །ཕྱི་སྣང་སྲིད་ལྷ་འདྲེ་ག་ལ་སྲིད། །ཁྱོད་ལྷ་འདྲེ་ཡུལ་ནས་མེད་པ་ལ། །ཁྲོད་གཏོང་དང་གནོད་བྱེད་ག་ལ་ཡོད། །ནང་རིག་པ་ཡོད་དུ་སྐད་བྱས་ཀྱང་། །བྱར་མེད་ཀྱི་ངང་ལ་རིག་པ་སྟོར། །སྔར་ང་རང་གི་རིག་པ་ཟེར་བ་བྱས། །ང་རང་ཉིད་མེད་པ་ལ་རིག་པ་ཅི།། ལུས་སྣང་བ་འདི་མི་བདེན་རྫུན་པའི་དང་། །སེམས་རིག་པ་མིང་སྟོང་སྒྲ་སྐད་ཙམ། ཁྱེད་གནོད་པ་བྱེད་ན་སུ་ལ་བྱེད། ཁྱི་བླུན་པོ་བྱ་གྲིབ་ཀྱི་རྗེས་ལ་རྒྱུག །

སྣང་སྲིད་ཀྱི་ལྷ་འདྲེ་ཕྲིད་རྣམས་དང་། །མི་བདག་ཅེས་མིང་སྙམ་ཐ་དད་ཀྱང་། ། དོན་རིག་པ་གཅིག་ལས་གཉིས་སུ་མེད། །གནོད་བྱ་གནོད་བྱེད་ཀྱི་རྩ་བ་བུད།། ཕྲིད་བཤགས་པ་འབུལ་ན་སུ་ལ་འབུལ། །ལར་བཟོད་གསོལ་ལེན་ན་སུ་ཡིས་ལེན། །ཉིས་པ་ནི་སྨི་ལམ་གྱི་བུ་དང་འདྲ། །འཁྲུལ་ཚངས་ནི་ནམ་མཁའི་མེ་ཏོག་ཡལ། །ཐུགས་རྗེས་འཛིན་བྱ་དང་འཛིན་བྱེད་སུ། །མཐའ་མེད་ཀྱི་ནམ་མཁའ་སྟོང་སེང་ལ། །འཛིན་འདོད་ཀྱི་སྤྲུར་ནོམ་བྱེད་པ་འཕྲུལ། །འཇའ་ཚོན་ལ་རྡ་རྒྱུགས་བྱེད་མཁན་གང་། །ཞེས་པ་ལ་སོགས་པ་ཉམས་འུར་བའི་ཚིག་མང་དུ་ཡོད་དེ། དེ་ཙམ་མ་གཏོགས་ད་དགོས་བརྗེད་འདུག དེ་ནས་དེ་རྣམས་ཁྲག་གི་མཆི་མ་ནར་ནར་ཕྱུང་ནས་སྨོན་ལམ་རེ་བཏབ། ལུས་ས་ལ་བོར་བ་བཞིན་བྱས་ཏེ་ཡལ་སོང་། དེ་ལྟར་བྱུང་བ་འདི་ཡང་དངོས་རང་ནི་ཅི་ཡིན་རྨི་ལམ་རང་ཡང་མ་ལགས། གཉིད་ལ་ནི་མ་སོང་། གསལ་སྣང་ནི་ཉིན་མོ་ལས་ཀྱང་ཆེ། ཉམས་སམ་དེ་ག་ཡིན་དེ་འོང་། ཡང་སྐབས་འདིར་སླུས་པ། ངེས་དོན་གྱི་གནད་འགག་གོ་བ་འདིས་ཆོག །མདོ་རྒྱུད་ཀྱི་དགོངས་དོན་ཐལ་མར་བཏྲལ། །སངས་རྒྱས་སུ་སྒྲོག་པ་ལ་རེ་མ་དགོས། ཁོང་ཁ་སྒྲིགས་མཁན་ཀུན་ཡི་རེ་མུག །ལྷན་སྐྱེས་ཀྱི་བློ་གྲོས་ཁོང་ནས་ཤར། །འགལ་འབྲེལ་གྱི་རིག་པ་ཟད་པ་མེད། །ཐལ་འཕྲེང་ལ་སློབ་གཉེར་མ་དགོས་ཙམ། །ཕིར་སྐྱུག་གི་པོ་ཏི་ཀུན་ལྟུང་ལ་བསྐུར། །རིག་པ་རང་གྲོལ་འདི་གདེངས་རེ་ཐུབ། །སྡེ་བརྒྱད་འབྱུང་པོ་ཀུན་བཀའ་བཞིན་ཉན། ཁྲག་དམར་གྱི་བསྙེན་པ་ལ་མི་རེ་ཙམ། །རཀྟ་དང་ཐོད་འཕྲེང་ཀུན་སྲང་ཁར་འཐོར། །ཕུང་པོ་ཟན་བསྒྱུར་འདིས་གོ་རེ་ཆོད། །མཐུ་བཏང་དང་འབྲེ་ཁ་ལ་ཞལ་སྐྱེངས་བྱུང་། །ཡང་བཟློག་ལ་མུར་ཉིད་མི་དགོས་ཙམ། །ཕུར་ཐོགས་ཀུན་གང

དགའ་ཅི་དགའ་གྱིས། །སྟོང་ཉིད་ལ་འདུན་པ་སྦྱར་བས་ཆོག །སྣང་དགྲ་ལ་ཕྱི་རྟགས་ནང་མར་འོང་། །མཛེ་ཐོད་ལ་ནོར་སྙིང་འཚོལ་མི་དགོས། །རྫས་འཕོར་ལོ་ཀུན་རྟེན་ཞུགས་སུ་རུལ་རུལ་འདྲ། །ཞེན་མེད་ཀྱི་སྙིང་རྗེ་འདི་གོ་ཆོད་པོ། དགོས་ངེས་ཀྱི་ལྷ་མི་ཀུན་དབང་དུ་འདུས། །ཕོ་རྟགས་ལ་ཕྱག་མཚོད་མི་དགོས་ཙམ། །དབང་སྐྱུད་ཀྱི་ཤོ་རིལ་ཀུན་རྒྱ་ལ་ཤོར། །རྩོལ་མེད་ཀྱི་ཞུམ་ཅན་འདི་གོ་ཆོད་པོ། །བདེ་དྲོད་ཀྱི་ངང་ལ་སྲོག་ཐུར་འདྲེས། །རྐོད་རྐང་དང་ལྷུགས་སྦྲུབས་ལ་མི་རེ་ཙམ། །ཁོང་ཤ་ཟྲེད་འབུ་ཟྲེད་ཀུན་འོ་རེ་བརྒྱལ། །གང་ཤར་གྱི་ལྷ་སྐུ་གོ་ཆོད་པོ། །འདོད་དོན་ཀུན་གེགས་མེད་ལྷུན་གྱིས་འགྲུབ། །ཇ་བཏུང་ལ་མི་ཆེ་སྐྱེལ་མ་དགོས། །ཁོང་རེ་དོགས་ཅན་ཀུན་དང་འདྲ་རེ་གན། །ཞེས་བྱའོ། །དེ་ནས་ཟླ་བ་དེ་ཁའི་ཚེས་བཅོ་བརྒྱད་དང་བཅུ་དགུ་ལ། དམག་བཙ་འགོ་མ་རྣམས་རྒྱབ། གཡས་རུ་བྱད་པའི་ཡུལ་ལངས་སུ་གྲགས་པ། དཔོན་གཡོག་ཐམས་ཅད་ཕྱུང་བ། སྐུ་ཆགས་ཀྱི་ཞིག་ཆ་ཆེན་མོ་དེ་མཛད། མདོ་བཤད་པ་དང་དྲུང་སྲོང་པས་ངེད་ཀྱི་མཆོད་གཞིས་གསར་སྙིང་ཐམས་ཅད་ལ་ཡང་ཡུལ་ལོག་གི་དམག་བསྐྱལ་ལ། བྱུང་ཞབས་དྲུང་རང་གི་ཕྱག་རྟགས་ཁྱེར་ནས་སླེབ། དེ་སྐབས་ངེད་ཡར་འབྲོག་ལ་འབྲེལ་དུ་འགྲོའི་ཆས་ཁ་བརྟེག་འབྲུ་རྩུན་ཆད་གྲུབ་པ་ཡིན་ན་ཡང་། ཟིན་བྱུན་ཆེས་པའི་སྐབས། དགག་དགོས་དུ་མ་འདུག་པ་ནས། དེ་རེས་འགྲོ་མ་ཐུབ། སྐབས་དེར་འབྲས་སྤྱུངས་པ་དང་བདེ་མཆོག་རྩེ་བ་རྣམས་སྔ་སོར་རང་རེ་ལ་འཛིགས་སྐྱོབ་ཀྱི་བློ་གཏད་བྱས་པ་ཡིན་ཀྱང་། བར་དེར་ཡུལ་ལོག་གི་གྲ་ལ་ཙུང་ཟད་ཐེབ་པའི་སྟོད་ལུགས་མ་མཁས་པ་ལ་བརྟེན། བྱེད་ལུགས་དང་བསྟུན་པའི་ཡོང་ལུགས་ཀྱི་རྣམ་པས་གཟན་སོ་ཅི་རིགས་པ་བྱུང་། མཆེད་པའི་ཕྱག

གཡོག་རྣམས་ཀྱིས་ཡུལ་ལོག་གི་སྐབས་མི་འཚམ་པ་དུ་མ་བྱས་ཡོད་ཀྱང་། རེ་ཞིག་སྒྲོས་མེད་དུ་བཞག་གོ །ཡུལ་ལོག་གི་ཟེར་བྱུན་ཆེ་བ་རང་གི་སྐབས་དེར་ཡང་ངེད་ལ་ནི་དོ་གལ་ཙམ་མ་བྱུང་སྟེ། མཚམ་མོ་བའི་ཁོག་ནས་དཔའ་འཁོར་ལོ་སྡོམ་པའི་དཀྱིལ་འཁོར་ལ་ཞི་བའི་སྦྱིན་སྲེག་ཁྲི་ཕྲག་ལྔ་པ་ཞིག་དང་རྡོ་རྗེ་ཕག་མོ་ལ་ཡང་དེ་ཙམ་ཞིག་ཕུལ། ཉིན་གཅིག་ནག་པོ་ཆེན་པོ་ལ་ཡང་སྟོང་ཕྲག་བཞི་ཕུལ། དེ་དག་གི་རིང་ལ་ཉིན་མོ་ཀུན་དགའ་དཔལ་བཟང་གིས་འགོ་བྱས། གཞི་སྡོད་རྣམས་ཀྱིས་ཤར་གྱི་ཤོལ་ར་ཆེན་མོའི་ཤིང་འདེབས་རྣམས་བྱེད་ཀྱིན་བསྡད། རྟེན་འབྲེལ་ལེགས་པ་ཞིག་ཡིན་འདུག དེ་དུས་བཏབ་པའི་ཤིང་ལ་མ་སྐྱེས་པ་ཅིག་ཀྱང་མ་བྱུང་། ཕྱོགས་ནས་ཡོངས་པའི་མི་རྣམས་ན་རེ། གཙང་མདོག་གཉིས་ཀ་ན་ཡུལ་ལངས་དང་། དམག་གི་ཤོམ་ལུགས་དང་། ད་ལྟ་རང་ཁྱེད་ཀྱི་གནས་དགོན་ཆོས་གཞི་ས་ཐམས་ཅད་ཧབ་ཟས་ལ་གཏོང་བ་ཙམ་གྱིས་རྫམ་འཛིགས་འདི་འདྲ་ལ། འདི་རུ་སླེབ་དུས་འདི་འདྲའི་སོས་དལ་བ་རང་ག་འདྲ་ཡིན་ནམ་ཟེར་མཁན་རྒྱུང་བ་བྱུང་། དེ་དུས་རྒྱ་གན་ནས་ཀྱིས་འགོ་བྱས་པའི་ཉང་གཙང་གི་ཕོ་ཡན་སོགས་ཀྱི་དམག་རྣམས་ནི་ལམ་ལ་དལ་འགྲོས་རང་དང་བོ་དོང་རང་དུ་ཡང་ཞག་བཞི་ལྔ་བསྡད། འདི་ཕྱོགས་སུ་ཡུལ་ལངས་མུས་མདོག་གི་དམག་རྣམས་གཞི་མེད་དུ་འཐོར་ཐུབ་པའི་རྗེས་ལ། ཉི་མ་གཉིས་གསུམ་ནས་སྐད་ཆ་ངེས་ཅན་ཚོར་བའི་ནོམ་པ་ལ་ཇམས་ནས་རྒྱུགས། དེའི་སྔོན་ལ་བོ་དོང་ཡན་ཆད་ལ་ཅི་ཡང་ཡོང་མ་ནུས། གཞུག་ཏུ་ཡུལ་འཇོམས་དང་ངམ་རིང་གི་ནོར་སོགས་ནོམ་པ་ལ་ཇམས་རྒྱུགས་བྱས་པ་ལ་དཔའ་རྟགས་ལེན་པ་དེ་ཡང་ཡ་ཆ་བར་གདའ། གང་ལྟར་ཡུལ་ལངས་གཙང་མདོག་གཉིས་ཅར་ལ་དམག་ཤིན་ཏུ

མང་བ་དེ་རྒྱུ་མཚན་མེད་པ་ལ་བྱེར་པ་དེ་ཡང་བསྲུང་མ་རྣམས་ཀྱི་བཀའ་ཆད་ཡིན་པར་ཐེ་ཚོམ་མེད་དོ། །མཁའ་འགྲོ་ཆོས་སྐྱོང་བྱ་བ་ཐད་བསྐུལ་བྱས་པ་རྐྱང་པས་འགྲོ་བ་རང་ཅིག་མིན། དམ་ཚིག་མ་ཉམས་ཤིང་ཆོས་བསྒོམ་པ་ལ་བུ་བཞིན་སྐྱོང་བ་ཅིག་ཡིན་ལགས། དེ་ནས་མི་རིང་བར་བདེ་འཛམ་དུ་སོང་བ་དང་། རང་ཡུལ་ནས་ཨ་ཁུ་ལགས་ཀྱང་སྐུ་ན་ཚོད་སྨིན་གྲགས་པའི་འགྲེས་ནད་ཀྱིས། ཞལ་མ་བཞུགས་ཟེར་འབོད་མཁན་བྱུང་བས་རྐྱེན་བྱས་ཏེ་འཕྲལ་དུ་བཏེག གྲྭ་པ་གང་ཡོད་རྣམས་ཁྲིད་ནས་མཆོད་ཀྱི་མདའི་གང་རྫོང་ཆུང་ཆུང་དེར། ངེད་དབུས་ནས་འཁོར་གྱི་བར་གྲྭ་པ་རྣམས་སྟོད་ས་བྱེད་པ་བྱས། ངེད་ཀྱིས་ཀྱང་ཞག་གཉིས་བསྡད། རིམ་པས་ཆས་འོངས་པས། དབུ་རྒྱན་རྫོང་གི་གྲུ་རྒྱལ་པོ་དེ་ལ་ཞུགས་ཡོངས་དུས། ག་ནས་བྱུང་ཆ་མེད་པ་ལ་བུད་མེད་ནག་རུལ་ལེ་བ་འཛིགས་པ་ཞིག་གྲུ་ནང་དུ་ཞུགས་ནས་མཉམ་པོར་བྱུང་། ཆུའི་དཀྱིལ་རང་དུ་སླེབ་ཙམ་ལ། རླུང་ནག་ལྕུང་མེད་ཞིག་ལངས་གྲུ་ཐམས་ཅད་ཆུས་ཁེངས། ཐེབ་ལ་ཁད་པ་ལ། . སྔང་སྟོང་སྒྱུ་མ་རྨི་ལམ་དང་ལྟ་བུར་རང་ཤར་ཏེ། སྐེམས་ཁྲིགས་ཐད་ཀྱིས་ཚོད་པ་ན། འཕགས་མ་སྒྲོལ་མའི་སྐུའི་རྣམ་པ་ཞིག་ཞལ་གྱིས་ཤར། དེ་ཁའི་ངང་ལ་འགྲམ་དུ་སླེབ། རླུང་ཡང་ཞི། བུད་མེད་དེ་ཡང་གར་སོང་མ་བྱུང་། མདོལ་བྱུང་དུ་སླེབ་དུས་གཙང་སྟེ་སྲིད་ཀྱང་། དབུས་ཕྱོགས་ཀྱི་བྱུས་ལེགས་ཤིང་ཡར་ལམ་རྒྱལ་རྩེར་ཕེབས་པ་དང་འཛོམ་སྟེ། འབོད་མཁན་གནང་བྱུང་བ་ལྟར་རྒྱལ་རྩེར་ཕྱིན། རྩེ་ཆེན་རྒྱབ་ཀྱི་དགའ་ཐོག་ན་ཁ་ནས་གཟུང་ཆིབས་རགས་མང་པོ་དང་། ཡ་ཚད་ནས་ཆོས་སྡེའི་སེར་བསྐྲེང་གྲངས་མང་ཞིང་ཕྱུག་ཁྲེར་རོལ་མོ་སོགས་བཟབ་རྒྱུས་དཔེ་མེད་རང་གི་བཀོད་ཤོམས་མཛད་འདུག དགོངས་བཞེད་ལྟར་གྱི་རྐྱེན་སེལ

དབང་ཆོས་ཅི་རིགས་པ་ཕུལ། ངམ་རིང་ནས་བྱུང་ཞབས་དྲུང་རང་ཕེབས་དགོས་བྱུང་བའི་སྐབས། མནན་གཏད་འགོམ་འཇོག་སོགས་ཀྱི་འཁོར་ལོ་མང་པོ་བྲིས་པ་རྣམས་ཤུལ་དུ་ལུས་པའི་རྗེས་ངན་བསྟན། འཁོར་ལོ་མང་པོ་ཞིག་དེ་སྐབས་ཁྱེར་འདུག་པ། ངེད་ཀྱི་བཀྲུ་སྦྱངས་བྱས། དགེ་ཚ་ཆེན་མོའི་གོས་སྐུ་འགྲིམས་པའི་ཉིན་ཆོས་སྡེའི་སྐུ་འབུམ་ཆེན་མོར་ཕྱིན། ཆོས་སྡེར་མང་ཇ་སྦྲེལ་མ་དང་། ཇ་བཟང་བ་གཅིག་གིས་གཙོས་པའི་འགྲེད་དང་། བསྡོ་རྟེན་རྣམ་གཞག་ཐམས་ཅད་ཀྱང་གང་བཟང་རང་བསྒྲུབས། རྟེན་མཇལ་རྣམས་ཞིབ་པར་བྱས། ཟླ་བྲང་དུ་ཞབས་དྲུང་འཕགས་པའི་དྲུང་དང་ཡང་མཇལ་སྐབས་དེར་ཞག་བཅུ་ཙམ་བསྡད། ཁང་སར་གྲྭ་ཚང་ནས་ཀུན་མཁྱེན་ཆོས་ཀྱི་རྒྱལ་པོའི་སྐུ་བརྙན་གསུང་འབྱོན་མ་སྤྱན་དྲངས་དེ་གསོལ་བ་བཏབ། རེ་ཞིག་རྩེ་རུ་བཞུགས་ན་ལེགས་པ་འདྲ་སྙན་དུ་ཕུལ་ཀྱང་། ཕྱིས་གྲྭ་ཚང་བས་ནན་བཅགས་ཞུས་ནས་དེ་འཕྲུལ་སྤྱན་དྲངས་འདུག གཞན་ཡང་ཉིན་རེ་བཞིན་འཕེལ་གདུང་ལ་སྐུ་གྲིབ་སེལ་བྱེད་ཀྱི་སྐུ་ཁྲུས་ཕུལ་བས་ལེགས་པའི་དགེ་མཚན་ཡང་བྱུང་། སྡུ་སོར་སྨེ་ལམ་ལ། རྒྱལ་རྩེའི་ལི་མ་ལྷ་ཁང་ན་རྟེན་བཅུ་ལྷག་ཞིག་རམ་མེ་འདུག གཞན་གང་ཡང་མེད་པའི་སྟོང་སང་ངེ་བ་དེ་འདྲ་ལན་གཉིས་གསུམ་བྱུང་བ། དེ་སྐབས་མདོན་སུམ་ལྷ་བུར་གྱུར་འདུག དེ་ནས་འགྲོ་ཁར་ལྷུན་གྲུབ་སྤྱིའུ་ནས་རྣམས་ངོ་ཆེན་ཞུ་བར་སླེབ། རང་རེས་སྙན་དུ་ཕུལ་བས་གང་འོས་ཅིག་ཡོང་གསུང་བ་བྱུང་། འགྲོ་བ་དང་ཐུག་པས་རྗེས་འཐུད་རྒྱུ་མ་བྱུང་། ད་ལྟ་ཉིན་བྱེད་གླིང་པས་ངོ་སོ་ཡོང་ཙམ་བྱས་པའི་ས་ཆ་འདི་ཡིན། བྱང་རང་གི་དཔོན་གཡོག་ཐམས་ཅད་བློ་རིགས་འདྲ་བ་ཅིག་ག་གདོག དེ་སྐབས་རི་ནང་སྡུགས་འཆང་བ་ཡང་འཕྲད་པར་བྱོན། ཁོང་ཤེས་རབ་སྤྲུལ་གཙང་ཞིང་

སྒྲུབ་པ་ནུས་པ། སྙིང་མ་བའི་ལུགས་ལ་ནག་ཆང་གིས་མ་ཁྱེར། དགེ་སློང་གི་བརྟུལ་ཞུགས་ལ་གནས་པའི་གམ་གཙང་བ་ཞིག་འདུག་ཅིང་། །ངེད་དང་སྣང་བ་དག་པ་ཞིག་ཡིན་ནའང་། ལས་སྦྱོར་དང་འདྲེ་འདུལ་འགའ་ཞིག་གནད་དུ་མ་སོང་བས་ལན་གདའ། སྐབས་འདིར་སྙིང་རླུང་ལ་གནོད་བྱེད་ཀྱིས་བསྐྱོད་པའི་བློ་ཤིན་ཏུ་མི་བདེ་བ་ཚུགས་པ་མེད་པ་འདྲ་བ་ཞིག་འདུག ངེད་ཀྱིས་གསང་འདུས་འཕགས་ལུགས་ཀྱི་དབང་བསྐུར་ཞིག་ཀྱང་བྱས། ཙུང་ཟད་བདེ་བ་ཙམ་བྱུང་སྟེ། ཕྱིས་མི་རིང་བར་འཚོམ་ཐུབ་པར་འདུག ཉིད་ལ་བསྔོ་རྟེན་སོགས་སྐྱེལ་མཁན་འབྲང་ཕྱུར་སླེབ་བྱུང་སྟེ། སྨོན་ལམ་དང་སྒྲིབ་སྦྱོང་གི་དམིགས་བཏད་ཡང་ཡང་བྱས། དྲག་སྔགས་འཇིག་རྟེན་པ་རྣམས་མང་པའི་སྐྱོན་ཡིན་ནམ། ཤིན་ཏུ་རྒྱབ་པའི་རྣམ་འགྱུར་ཅིག་གི་ངང་ནས། འཇུག་ཏུ་ལམ་བདེ་བའི་ལྷས་ཙམ་ནི་བྱུང་ངོ་། །དེ་སྐབས་མུས་གླིང་ག་སོགས་མུས་སྟོད་ཀྱི་དགོན་པ་རྣམས་དང་། དབུས་ཀྱི་གྲྭ་ཐང་དང་། བྱམས་པ་གླིང་གི་འཛིན་སྐྱོང་བྱེད་དགོས་ཐབས་ཀྱིན་འདུག་ནའང་། མི་ཕལ་ཆེར་གྱི་མིག་ལམ་དུ་མི་བདེ་ཞིང་རྫོང་དཔོན་གྱི་རིགས་ཤིན་ཏུ་རང་མ་དགའ་བ་ཅིག་ཡོང་བ་དང་། ངེས་དོན་ཀྱི་བསྟན་པ་ལ་ཕན་པ་ནི་མི་ཡོང་བ་འདུག་པས། དེ་དུས་རང་ཡང་དགོངས་གྲོལ་ཞུས། ཕྱིས་ཡི་གེ་འགའ་རེ་ཕུལ་བས་སྟོན་སེར་ཁ་ཅིག་ཁྲོལ་བྱུང་། དེ་སྐབས་ངེད་རྒྱལ་རྩེ་ནས་གཡུང་གི་ལ་བརྒྱུད་ནས་ཕྱིན་པས། གཡུང་དར་རྒྱས་པ་རྣམས་ཀྱིས་འབོད་མི་ནན་བཙགས་བྱུང་ནས། ལམ་ཞོར་ལ་ཁོར་ཙམ་ཕྱིན། མང་ཇ་འགྱེད་བཅས་སོགས་བསྒྲུབས། ཡར་སྲིས་སུ་ཡར་འབྲོག་ནས་ཐབ་འཛིན་བྱུང་། མང་ཇ་འགྱེད་བཅས་སོགས་སྒྲུབས། དེ་ནས་མྱུར་བར་ཤོད་འབྲང་ཕྱུར་སླེབ། ཚོ་ག་སོགས་བཙུགས་ཤིང་།

དགོན་སོ་སོར་མང་ཇ་འགྱེད་བཅས། མཁའ་རག་ཚོ་བཞི་ལ་ཐང་སྟོན་སོགས་སྐུ་རྗེས་བཟང་ཐག་ཆོད་བཏང་། དེ་རྗེས་བལ་པོ་རྒྱ་མཚོ་སྦྱིན་སོགས་བཟོ་བོ་མཁས་པ་གསུམ་གྱིས་དུས་གསུམ་སངས་རྒྱས་ཀྱི་སྐུ་གཟུགས་རྒྱ་མཐོ་གང་པ་རེ་གར་ལུགས་སུ་བཞེངས་པ་དང་། རང་བྱུང་གི་ཟངས་ལ་བཅོམ་ལྡན་འདས་སྨན་པའི་རྒྱལ་པོའི་སྐུ་ལུགས་མ་མཐོ་གང་བ་ཅིག་རྣམས་ནང་རྟེན་གྱི་ཚུལ་དུ་བཞེངས་པ། དེ་རྣམས་བཟོ་སྦྲོས་ཤིན་ཏུ་གཙང་བ་རྒྱ་གར་བ་ལ་འགྲན་བཟོད་པར་བྱུང་། ལུང་པའི་ཕུ་ན་ཡོད་པའི་སྨན་ཆུ་དེ་ཡང་ཞག་ཤས་བསྟེན། སྐབས་ཅིག་གཤིན་རྗེ་གཤེད་དམར་པོའི་རྒྱུད་ཀྱི་མན་ངག་ལ་བརྟེན་ཏེ། དམ་རྫས་བདུད་རྩི་རིལ་བུའི་སྒྲུབ་པ་ཞིག་བྱས་པ་ཡང་། དྲི་བཟང་པོས་ལུང་ནང་ཐམས་ཅད་ཆོད་པ་དང་། སྒྲ་ཆེན་པོ་དང་བཅས་པ་བྱུང་། འདི་སྐབས་ཀྱང་བདུད་རྩི་མང་དུ་བབས། འགྲུབ་ལེགས་ཤིང་ཡ་མཚན་ཆེ་བར་བྱུང་། མི་ངོ་རྣམས་ལའང་ཚེ་དབང་བརྒྱ་རྩ་སོགས་དང་། དབང་རྗེས་གནང་འགའ་རེ་བྱས། མེས་པོ་རིན་པོ་ཆེ་དེ་ཉིད་ཀྱི་སྐུ་གདུང་ཡང་དུས་དེ་ཐུབ་བཞུགས་པ་དང་། ཨ་ཁུ་ལགས་ཀྱི་གདུང་དེ་ཡང་རིང་དུ་བཞུགས་པ་ལ་དགོས་པ་མི་འདུག་པས། ངན་སོང་སྦྱོང་བའི་དཀྱིལ་འཁོར་ལ་བརྟེན་ནས། །འོད་བཞུའི་ཆོ་ག་ཞིབ་འཐེམ་དང་བཅས་པ་ལེགས་པར་བསྒྲུབས། འདི་སྐབས་ཞིག་བསམ་འགྲུབ་རྩེའི་སྐུ་ཁྲུས་རབ་འབྱམས་པ་དཀོན་མཆོག་དཔལ་བཟང་འདས་པའི་བསྔོ་རྟེན་རྣམས་འབྱོར། ཁོང་འདྲིས་ཆེ་ཞིང་ངེད་ལ་སྣང་བ་དག་པ་ཞིག་ཡིན་པས་རྒྱང་ཙམ་ཞིག་སྨོན་ལམ་མང་དུ་བཏབ། ཐེབས་པའི་རྟགས་མཚན་བཟང་ཙམ་ཅིག་ཀྱང་བྱུང་། ཕྱོགས་ཀྱི་ཆོས་ཞུ་བ་འདྲ་ཡང་སླེབ། རང་རེའི་ཟླ་ལ་ཡོད་པའི་ནང་ཟན་རྣམས་བདེ་མཆོག་གི་ཆོ་ག་དེ་གཏོང་གིན་ཡོད་

པས། །ཞོར་ལ་ཡང་འགྲོ་བ་འདུག་པ་རྩུན་འཁོར་ལོ་བདེ་མཆོག་སྤྱོད་འཚང་དབང་པོའི་ལུགས་ཀྱི་གདམས་པ། ལམ་སློང་གི་འཕྲིད་སྐན་རྒྱུད་ཡོངས་རྫོགས་དང་། གཞུང་དྲུག་གི་བཤད་པ་སོགས་ཆོས་སྐོར་ཆ་ཚང་ཞིག་བཤད། འབྲས་སྤྱུངས་པ་རྒྱ་ལེ་ཆོས་མཛད་འདས་པའི་བསྔོ་རྟེན་བཟང་རབ་ཅིག་སྐྱེལ་མཁན་བྱུང་བ་དང་། འཚུར་ཕུ་ནས་བྱུང་བ་རིན་པོ་ཆེ་གུ་ཤྲཱི་གྲགས་པ་དོན་གྲུབ་ཀྱི་ཐུགས་དམ་གསལ་འདེབས་མཆོད་བྱེད་ཙམ་སྐྱེལ་མཁན་ཡང་བྱུང་། ཕ་ཏྲི་བོ་སྐུ་སྐྱེ་རིན་པོ་ཆེའི་སྤྲུལ་སྐུ་ད་ལྟའི་འདི་དང་པོ་རང་གང་དུ་ཕེབས་བརྟག་པ་དང་སྐུ་སྐྱེ་ཕེབས་པའི་གསོལ་འདེབས་དང་། སྐབས་འདིར་ཡང་ཡར་འབྲོག་ནས་སྤྱན་འདྲེན་གྱི་བརྟག་པ་བྱེད་དགོས་པའི་ནན་བཅགས་རང་མཆོད་དཔོན་པས་བྱེད་དུ་བྱུང་བར་ཅི་རིགས་པ་བྱས་པའང་ལགས། དེ་ལྟར་འབྲང་དུ་ཟླ་བ་གསུམ་ལ་སྣ་བསྟོད་པ་ཞིག་བསྡད་ཟླ་བ་བརྒྱད་པའི་ཚེས་བཅུ་སྐོར་ལ། ལྷ་རྒྱལ་གླིང་དུ་སླེབ་ཙམ་དང་། སྡེ་པ་ལྷ་འོད་པས་ཞོག་གསུང་བ་ལྟར་གཡུལ་རྒྱལ་རྫོང་དུ་ཕྱིན། ཚེ་དབང་དང་། རྣམ་སྲས་མདུང་དམར་ཅན་གྱི་རྗེས་གནང་སོགས་དགོངས་བཞེད་ལྟར་ཕུལ། ལྷ་མདོངས་ཀྱི་ཀླུ་སྡིངས་དེར། སྡེ་པ་ཀུན་བཟང་པ་སྐུ་མཆེད་སོགས། ལྷ་མདོངས་པའི་ཞལ་ངོ་རྣམས་དང་ཕྲད་ཅིང་། འོ་བརྒྱལ་བར་འདུག་བསམ་སྟེ། བཏབ་ལན་གང་བཟབ་རང་ཕུལ། ཡོལ་རིན་ཆེན་གླིང་དུ་ཕྱིན། མཁན་ཆེན་བློ་གྲོས་རྒྱལ་མཚན་པས་གཞི་ལེན་ཚོགས་འཁོར་སོགས་བཟབ་རྒྱས་རང་བྱུང་ཞིང་། ཤངས་ཆོས་ཀྱི་རིགས་བྱིན་རླབས་མགོན་བཀའ་སྲུང་ཁོང་གིས་མ་གསན་པ་མང་དག་ཅིག་བགྱིས། དེར་ཞག་གསུམ་བསྡད་པའི་ཉིན་གཅིག་རི་གོང་མཛལ་བ་ལ་ཉིན་འཁོར་བྱས། མཆོད་པ་སྐན་དར་ཚོགས་འཁོར་སོགས་སྤྱར་གྱི་རྒྱུན་བཞིན་མཐའ

རྒྱས་སུ་བསྒྲུབས། སྔེ་པ་དཔལ་རྒྱས་བྱུང་ཡང་འཕྲོད་དུ་བྱུང་། རྩ་ཤུལ་རྩེར་གྲོ་མོ་ཆེ་པས་ཡོད་དགོས་རྩུལ་ནན་བཅགས་དཔེ་མེད་ཡིན་རྩུལ་བྱེད་ཀྱིན་འདུག་ནའང་། ཁོ་པས་གྲུབ་མཐའི་ཕྱོགས་འཛིན་ཡིན་གྲུའི་ཁུངས་ཀྱིས་སྤུ་སོར་ནས་རིན་པོ་གཅིག་ཀྱང་མ་བྱུང་། རྫོང་ལ་ནི་མ་ཕྱིན། གཞིམ་དུ་གཞི་ལེན་ཅིག་ནི་བྱུང་། མཆར་པ་སྣང་བདག་མོ་རྗེ་བཙུན་དྲུང་གིས་ཤོག་གསུང་ཕྱིན། དཔོན་གཡོག་ཁ་ཅིག་གི་སྟེང་དུ། ཤེལ་གྲོང་དགེ་སློང་སོགས་རི་བདེ་བ་ཁ་ཅིག་བསྟན་པའི་འགའ་ཤས་ལ། གཤེད་དམར་ལྷ་ལྔའི་དབང་དང་། དགོན་པ་བ་རྣམས་ལ་ཆོས་འབྲེལ་ཅིག་དང་། ལྷ་ཁང་གི་ལོགས་བྲིས་པ་རབ་གནས་རྣམས་བྱས། གཞི་ལེན་སོགས་བཟབ་རྒྱས་རང་མཛད་ནའང་། རྟེན་འབྲེལ་གྱི་སྒོ་རྣམས་ཐ་མར་རང་ཞིག་བྱུང་། རི་བདེ་སྟར་འཛུགས་དུས་ཤངས་པ་བཀའ་རྒྱུད་ཀྱི་ལུགས། འཛུགས་པའི་ཁུངས་མཛད་ཀྱང་། བར་སྐབས་དེར་ཐུགས་འགྱུར་གྲུབ་ནས་ལོ་གཅིག་ཙམ་སོང་བའི་སྐབས་དེ་ཡིན། དེ་ནས་རིམ་གྱིས་ཤེན་དུ་སླེབ། ཞབས་དྲུང་རིན་པོ་ཆེ་དང་མཇལ་ཞག་ཤས་ཅིག་བསྡད། ཆོས་རྗེ་ཡེ་ཤེས་རྒྱ་མཚོ་བ་ཡང་སྐབས་འདིར་ངེད་ཀྱི་ཟླ་ལ་ཕེབས་བྱུང་། ལྷ་སར་འཛུགས་རྒྱུའི་དར་པོ་ཆེ་རྣམས་བརྩེམས། རྐྱེན་སེལ་གྱི་དབང་རྗེས་གནང་འདྲ་ཕུལ། དེ་ནས་ལྷ་སར་ཕྱིན། འདི་སྐབས་ཞག་བདུན་བསྡད། དར་པོ་ཆེ་བཙུགས་པའི་སྐབས། ནམ་མཁའ་དྭངས་ཤིང་མེ་ཏོག་གི་ཆར་བབས། གཞན་དར་པོ་ཆེ་འཛུགས་པ་ལ་མི་མང་ལག་མང་དགོས་པའི་དཀའ་ལས་ཆེ་ཙམ་འདུག་ཀྱང་། དཀའ་བ་ཡེ་མ་དགོས་པར། ཉི་མ་སྤྱི་ཐོག་གཅིག་ལ་ཀ་ཕལ་ཆེར་ཚུགས། དར་པོ་ཆེ་ཐོག་མ་དེ་སློང་བཞིན་པའི་ངང་ལ། མི་མང་པོའི་ཅོ་དིར་གྱི་དབུས། དར་ཤིང་ཡང་འཕྲེད་གསེགས་ལ་འགྱུལ་བཞིན་

པ་ཡིན་ཡང་། དར་ཤིང་གི་རྩེ་མོར་བྱ་རོག་སྐུམ་ཞིང་བཀྲག་དང་ལྡན་པ་ཅིག་ཆགས། དར་དེ་རྩ་བ་ནས་ལྷོངས་ལྷོངས་ཀྱི་བར་དུ་ཆགས་ཆགས་པ་དེ་ལ་བསྟོད། དེ་ནས་སྐད་སྐན་པོ་ཞིག་འདོན་གྱིན་ལྷིང་འཁོར་བྱེད་པ་སོགས་ཡ་མཚན་པའི་ལྟས་དང་། ཡང་ལྷོ་ཕྱོགས་ཀྱི་དར་པོ་ཆེ་གཞན་གཅིག་ལའང་དེ་མཚུངས་བྱུང་། ལྷ་ས་གོ་གཉིས་ཐམས་ཅད་དུ་ཕྱག་མཆོད་སྨོན་ལམ་མར་མེ་སོགས་ཀུང་དཀྲུས་མཐུན་འབྲུལ་རྒྱུ་བྱུང་ཞིང་། ཉིན་རེ་བཞིན་ལྷ་ཁང་རྣམས་ལན་གཉིས་གསུམ་མཇལ་བ་སོགས་བྱས་སེམས་ཅན་ཐམས་ཅད་ལ་ཕན་པའི་སྨོན་ལམ་མང་པོ་བཏབ། ཀུན་མཁྱེན་ཆོས་ཀྱི་རྒྱལ་པོའི་སྐུ་བརྙན་གསུང་འབྱོན་མ། སྐུའི་གཡས་གཡོན་དུ་སྤྱན་རས་གཟིགས་དང་ཚེ་དཔག་མེད་ཀྱི་སྐུ་བརྙན་ཏེ། བྱིན་རླབས་ཅན་གྱི་རྟེན་གསུམ་པོ་དེ་ལ། སྙན་མཆོད་འབུལ་བ་སོགས་ཀྱི་གནད་འདུག་པས་སྒོ་འབྱེད་གཙོད་ཅན་གྱི་གཞུགས་ཁང་བྱས་ཤིང་། མཆོད་རྫས་ཆ་ཚང་བ་བཤམས། སྨོན་ལམ་རྒྱལ་བ་རྒྱ་མཚོ་མ་འདི་ཡང་དེ་དུས་བརྩམས་པ་ཡིན་ནུབ་ཅིག་ཇོ་བོའི་དྲུང་དུ་ཡུན་རིང་སྨོན་ལམ་འདེབས་ཤིང་བསྟོད། ར་མོ་ཆེར་སྟོན་ཚད་དར་པོ་ཆེ་འཛུགས་མཁན་ཆེར་མི་འདུག་པ་ལ། དར་པོ་ཆེ་འཛུགས་པའི་སྲོལ་བཙྟོད། ཇོ་ཤཀ་རྣམ་པ་གཉིས་དང་ཀུན་མཁྱེན་ཆོས་ཀྱི་རྒྱལ་པོའི་སྐུ་བརྙན་ལ་མཆོད་པ་ཕུལ་ནས་སྨོན་ལམ་བཏབ་པའི་སྐབས། ཉམས་སྣང་གི་ཚུལ་དུ་ངོ་མཚར་གྱི་གཏམ་ཅུང་ཟད་ཡོད་དེ་གླེང་མི་དགོས་པར་གདའ། སྔ་སོར་འབྲང་ན་ཡོད་པའི་དུས་ནས་འདིའི་བར་དུ། ཨོ་རྒྱན་གཞི་ཀ་ནས་བདག་མོའི་དྲུང་གི་རྩེ་ཞབས་དྲུང་གདུང་བརྒྱུད་དེའི་དགོངས་རྫོགས་ལ་ཡོད་དགོས་ཚུལ་གྱི་བསྐུར་ཆགས་ཡང་ཡང་བྱུང་ཞིང་། ཞབས་དྲུང་གདུང་བརྒྱུད་དེ་ཉིད་ལ། སྐྲ་བཅད་ཙམ་མ་གཏོགས་ཆོས

བཀའ་ཐམས་ཅད་ངེད་ཁོ་ནས་ཕྱུལ་བ་ཡིན་པས་གལ་ཆེ་ས་རང་ཡིན་ཡང་། དེ་ཕྱོགས་འགྲོ་བའི་འདུན་པ་བསྐྱེད་རེས་ཀྱིས་རང་གཞན་གཉིས་ཀར་གྱི་ཐད་དུ་ལྟས་ཡོད་ཅིང་འཚུབ་པ་ཁོ་ན་ཤར་བས་འགྲོ་ཐེས་ནི་མ་བྱུང་། ཞབས་དྲུང་བདག་མོའང་ཐུགས་ཡོག་ཅིང་། ཤུན་ཞབས་དྲུང་སོགས་རང་རེ་ལ་ཐུགས་ཉེ་བའི་ཁྲུངས་རྣམས་ཀྱང་ད་རེས་འགྲོ་དགོས་རྒྱུ་རང་ཡིན་པ་ལ། ཞེས་གྱོད་ཇལ་མང་པོ་གནང་གིན་འདུག་སྐྱེ་ཐབས་མ་བྱུང་། དེ་ནས་ཤུན་དུ་འོངས་ཏེ། དཔོན་གཡོག་སྐྱུ་སེར་ཕྱོགས་ཀྱི་ཆོས་ཞུ་བ་དང་བཅས་པ། ཀར་དགེ་འབྲུ་གསུམ་སོགས་གྲུབ་མཐའ་སྣ་ཚོགས་འདུས་པ་ཞིག་ལ། སྤུ་དྲི་བཞིན་སྐྱེས་བུ་གསུམ་གྱི་ལམ་རིམ་དང་། ཉིན་གུང་ཞབས་དྲུང་དཔོན་གཡོག་ཞུང་བསྡུས་ལ། ཤངས་ཆོས་ཀྱི་སྐོར་དང་། དབང་རྗེས་གནང་ཅི་རིགས་པའི་ཆོས་ཐུན་གཉིས་གསུམ་རེ་དོན་གཉེར་སོ་སོ་དང་བཅས་པ་ལ་བྱས་ཤིང་། ལན་ཅིག་ཕྱུག་ཁང་སློབ་དཔོན་པ་བསོད་ནམས་གྲགས་པ་སྤུར་འདྲིས་ཡོད་པ་ལྟར། རྒྱུད་སྡེ་ལྔའི་དབང་སོགས་འདོད་ཆོས་འགའ་ཞིག་ཞུ་བ་ལ་བྱོན་བྱུང་བ། ཐུགས་བཞེད་ཀྱི་ཆོས་རྣམས་བཤད། ཁོང་དབང་པོ་དྭངས་ཤིང་། ཡོན་ཏན་སྤུས་གཙང་བ་ཞིག་འདུག་པ་ལ་མངོན་སྤྱོད་དྲག་ལས་ལ་བློ་གཞོལ་བ་འདི་ཕྱུགས་རང་ཉིད་ལ་གྱོང་ཆེན་པོར་འགྲོ་ཉེན་ཡོད་སྙམ་པ་ཡང་བྱུང་། གཞན་མང་པོ་ལའང་སྨྲས། ཁོང་པ་རང་ལའང་ཟུར་ཙམ་གྲོས་འདེབས་བྱས་པས། འཕྲུལ་བླ་མའི་སྐུ་རིམ་ཙམ་བསྒྲུབ་པ་ལ་མི་གཞན་གྱིས་ཕྲག་དོག་གི་སྒོ་ནས་བརྗོད་གླེང་བྱས་པ་མ་གཏོགས། དེ་འདྲ་ཡེ་བྱས་པ་མེད་གསུང་གིན་འདུག་ནའང་། ཕྱིས་དེ་བཞིན་ཐོག་ཏུ་བབས་པ་ཀུན་ལ་གསལ། དཔལ་འཁོར་ལོ་སྡོམ་པའི་ཇུལ་ཆེན་གྱི་དཀྱིལ་འཁོར་བཞེངས་ནས་དོན་གཉེར་མང་དག་ལ

དབང་བསྐུར་ཞིག་ཀྱང་བྱས། ཞབས་དྲུང་ནས་ཀྱང་གསན། ཡང་དོན་གཉེར་མང་དག་ལ་ཕྱག་རྒྱ་ཆེན་པོ་གའུ་མའི་འཁྲིད་རྒྱས་པ་ཅིག་ཀྱང་བཤད། ཕྱུང་ཐང་ནག་གྲུར་པའི་ཆོས་མཛད་ལ་ཡང་ངོ་སྤྲོད་བསྐྱུར་མ་དགོས་ཟེར་བ་ལྟར་བྱས་ཤིང་། ལྷ་སར་དར་པོ་ཆེ་སློང་རྒྱུའི་འཕྲོས་འགའ་རེ་ཡོད་པ་སོགས། སླར་ཡང་ལྷ་སར་ཕྱིན་ཏེ་དེ་རེས་ཞག་བཞི་བསྡད། སྣུ་ཕྱི་སྨོམས་པར་དར་པོ་ཆེ་བཅུ་བདུན་ཙམ་བསླངས། འདི་སྐབས་སྟག་ལུང་ནས་སྟེ་པའི་ཞབས་དྲུང་ཡབ་སྲས་དང་། བན་དཔོན་ཀུན་དགའ་རྒྱལ་བཟང་སོགས། སྟག་ལུང་ཕྱོགས་ནས་གྲྭ་རིགས་མང་པོ་དང་། འཕན་ཡུལ་གྱི་ཕྱོགས་ནས་བུ་སློབ་ཡོན་བདག་མང་པོ་ཞིག་ངེས་འཕྲད་པར་བྱུང་། སོ་སོ་ལ་འདོད་ཆོས་ཀྱི་འབྲེལ་བ་རེ་ཡང་བྱས། སྣུ་ཕྱི་གཉིས་ཀར་སྟོད་ས་དགའ་ལྡན་ཁང་སར་དུ་བྱེད་དགོས་བྱུང་སྟེ། རྒྱལ་འགོང་གི་ཆོ་འཕྲུལ་ཆེ་བ་རང་ཅིག་གདའ། སེ་ར་བྱེས་པའི་སློབ་དཔོན་ས་སྐྱ་པའི་གདུང་བརྒྱུད་དུ་གདོགས་པ་ཡིན་གསུང་བའི་ཞལ་སྔ་ནས་འཁོན་བཙུན་ཡང་། ངེད་ལ་འཕྲད་པར་ཕེབས་ཤིང་དགོངས་བཞེད་ཀྱི་ཆོས་མང་དག་འདྲུག་པ་ཡང་བྱས། འདི་སྐབས་སྟེ་པ་དགའ་ལྡན་པས་ནི་ཡིག་འབྲེལ་ཙམ་ཡང་མ་བྱུང་། སྣུ་སོར་སྟེ་པ་ཡིད་བཞིན་གཙང་ན་བྱུག་དེ་ལ་ཡོད་པའི་སྐབས། ངེད་ལ་ལྟོས་པ་ཡོད་པ་མིན་ཡང་། སྟེ་དཔོན་དྲག་ཁ་ཞིག་འདི་ལྟར་བཞུགས་དགོས་པ་འཕངས་བསམས་ཏེ། ཟས་ནོར་གཉིས་ཀ་ནས་འབྲེལ་བ་གང་དྲག་ཞུས་པ་ཡིན་རུང་། འདི་སྐབས་ནི་ཁོངས་པས་ཀྱང་ཅང་མེད། རྩུར་ལམ་ཡང་ཤུན་དུ་ཞག་ཤས་ཅིག་བསྡད་ནས། ཕྱིར་ཡོངས་དུས་ཞབས་དྲུང་ཉིད་སྐྱིལ་མར་ཡང་ཕེབས། སྣེ་ཐང་གསེར་ཁང་དུ་ཞག་སྣུ་ཕྱི་གཉིས་མཁར་རྫར་ཞག་གཅིག་རྣམས་བསྡད། ཆོས་རྫོང་གི་གནས་སྣར་མ་མཛལ་

བས་མཇལ་དུ་ཕྱིན། མང་ཇ་འགྱེད་བཅས་ཅིག་བཏང་། གསེར་ཁང་ནས་ནང་
སོ་གཞོན་པ་རྡོ་རྗེ་བདེ་མའི་དབྱུང་གིས། སྙིང་ཐག་པའི་དད་པས་ཀུན་ནས་བླངས་
ཏེ། བདེ་མཆོག་ཆོས་གླིང་གི་སྒྲུབ་སྡེ་འདིར་གསར་འཛུགས་དང་། ཕོར་རང་གི་
སྐུ་སྐལ་དང་གསར་འཕར་སྣེད་ནས་ཕོགས་སོགས་མཆོད་ཐེས་ཐམས་ཅད་སྒྲོར་
བའི་བཀའ་གྲོས་རྣམས་བྱུང་ཞིང་། དེ་འཕྲུལ་ཕྱུག་ཐོག་ཏུ་འཕྲིན་པ་འདི་ཡིན།
བླ་མ་དམ་པ་ཡེ་ཤེས་དབང་པོ་ལ་འཕྲང་ཕུབས་བསྐོར་ཁ་འབུལ་གྱིན་ཡོད་འདུག
དེ་སྐབས་འཕྲ་བུ་བ་སྟོངས་པས་སྙེམས་མདའ་ནས་སྤུར་འཕྲུད་ཨེ་ཡོང་བདེ་སྐྱིད་
པར་ནན་བཅགས་ལ་བས་ཀྱང་ཡེ་མ་བྱུང་། དེ་ནས་སྐྱིད་རུ་བ་སྡེ་པ་ཀུན་རྒྱལ་
གྱིས་འབོད་མི་ནན་བཅགས་སྐབས། འཕྲང་སོང་དུ་ཞག་གཉིས་བསྡད། ཁྲིམ་
དབང་ཞིག་ཀྱང་བྱས། ནུབ་གཉིས་ཀར་ལ་ཤིན་ཏུ་འཚུབ་ཆ་ཆེ་བ་དང་། ཕྱིད་
པར་འབྲས་སྤུང་གི་ཆོས་སྐྱོང་མངོན་སུམ་དུ་འོངས་ནས། ཁང་པ་བསྐྱིལ་བའི་
ཚུལ་བྱེད་ཀྱིན་འདུག དེ་རྗེས་ཀམ་པ་ལའི་ལ་རྟ་ཐུབ་སྐྱིལ་མ་ལ་ཆོས་མཛད་
གསལ་ཡང་མིག་གཅིག་པ་བྱུང་བ། ཕྱི་ལོན་གྱི་ཚུལ་དུ་ཡོང་ལུགས་འདི་བཞིན་
འདུག་པས། རིམ་གྲོ་བཟློག་པ་རྒྱ་ཆེ་བར་རང་དགོས་ཚུལ་བྱས་ཤིང་། དེ་མཐུན་
རིམ་གྲོ་ཐན་ཐུན་འདྲ་བཏང་བའི་རིགས་ཡིན་པ་འདུག་ནའང་། དབྱིངས་ཆེན་མ་
བྱུང་བས་མི་རིང་བར་སྐྱིད་རུ་བ་རང་ལ་དེ་བཞིན་ཤར་སོང་། དེ་ནུབ་སྲིན་པོ་རིར་
བསྡད། སྤུར་འཕྲུད་ལྷར་ལྷ་ཁང་དེར་ཉལ། འཛིན་པ་དཔོན་གཡོག་རྣམས་བྲོན་
ནས། ཆོས་སྐྱོང་སེང་གེ་ནག་པོའི་བསྐངས་གསོ་དང་། ཇ་བཏུང་གི་འར་འུར་མང་
པོ་བྱེད་ཀྱིན་འདུག ནམ་ཐོ་རངས་ཙ་ན་ཧཱུྃ་ཧི་ཟེར་བའི་སྒྲ་ཆེན་པོ་གཅིག་དང་པོ་
ཐོག་མ་ཕ་ཚད་ན་ཡོད་སྙམ་པ་ལ། སྟེང་ལ་རི་གླུང་མེད་ཁྱབ་ཅིང་། ནམ་མཁའ

མཐའ་མེད་ཀྱི་བར་དུ་ཡང་ཁྱབ་པ་འདྲ་བ་ཅིག་ཡུན་རིང་རབ་བྱུང་། དེ་ནས་གོང་དཀར་དུ་འབྱོར། གོང་མ་ཁྲུ་དཔོན་དང་མཇལ། སྔར་གྱི་རྒྱུན་ལྟར་ལས་ཐོག་མར་རྐྱེན་སེལ་རྣམས་ཕུལ་རྗེས་སྦྱིར་དབང་ཆོས་རྣམས་གྲངས་མང་རབ་བྱུས། ཁྱད་པར་དུ་དཔལ་འཁོར་ལོ་སྡོམ་པ་སློབ་དཔོན་སྤྱོད་པའི་ཇོ་རྗེའི་ལུགས་ཀྱི་དབང་ཁྲིད་ལུང་བཤད་པ་རྣམས་མཐའ་རྒྱས་དང་བདེ་མཆོག་རྩ་རྒྱུད་དང་། ལྭ་བ་པ་དང་། ལང་ཀ་རྒྱལ་བཟང་གི་འགྲེལ་པའི་ལུང་སོགས་ཕུལ། གཞན་ཟུར་ཆོས་ཞུ་མཁན་རྣམ་གྲངས་མང་བ་ལ། གང་ལ་གང་འཚམས་ཀྱི་རྗེས་གནང་འཁྲིད་དམིགས་ཐན་ཐུན་མང་དུ་བྱས། བཞི་སྡེ་དབུ་མཛད་སོགས་མང་རབ་ཅིག་ལ་ངེས་དོན་རྒྱ་མཚོའི་ལུང་དང་། ཨོ་རྒྱན་བསྙེན་སྒྲུབ་ཀྱི་འཁྲིད་སོགས་བཤད། ཆོས་སྡེར་ཁོར་ཙམ་ཕྱིན་ཞིང་། སྔར་ཁྲུད་ཀྱི་མཆོད་པ་སྣན་དར་སོགས་ཀུང་ཕུལ། བླ་མ་དམ་པ་ཡེ་ཤེས་དབང་པོའི་དྲུང་དུ་དབང་ཆོས་འགའ་ཡང་ཞུས། དེ་ནས་རྩེར་སྒྲོལ་མ་ཉེར་གཅིག་གི་ཞལ་ཐང་གསར་བཞེངས་རྣམས་འགྲེམས་པར་མཛད་ནས། རྣམ་དག་གཙུག་ནོར་ལུགས་ཀྱི་རྗེས་གནང་རྣམས་ཕུལ། སྔོ་པ་སྐྱེར་པ་རྣམས་ཀྱི་ཐུགས་འདོད་ཀྱི་གཙོ་བོ་བསྟན་འཛིན་རིན་པོ་ཆེའི་སྐུའི་སྐྱེ་བར་གྲགས་པ་ངམ་རིང་ནས་ཡོད་པ་འདི། སྐུ་སྐྱེ་ཡིན་ནམ་མིན། འགྲོ་དོན་ཡོང་ངམ་མི་ཡོང་བརྟག་པ་དགོས་ཞེས་སྨྲ་སོར་འབྲང་ཕྱུར་རྗེ་དྲུང་རྟོགས་ལྡན་པ་གསུང་གིན་འདུག་པས། དེ་སྐབས་ལྷ་སར་བརྟག་པ་བྱེད་པར་ཁས་བླངས། སྐབས་འདིར་ཚོགས་འཁོར་བཟབ་པ་ཅིག་དང་བཅས། རྗེས་དྲུང་སྐུ་བགྲེས་པས་འདྲི་བར་བྱོན་བྱུང་བ་ལ། བརྟག་པ་ཇི་ལྟར་ཤར་བ་བཞིན། རྗེ་བསྟན་འཛིན་རིན་པོ་ཆེའི་ཐུགས་རྒྱུད་དངོས་ཡིན་མིན་ཅི་ཤེས། བར་ཆད་མ་བྱུང་ན་འགྲོ་དོན་ནི་ཅི་རིགས་པ་ཡོང་བ

འདུག་སྙམ་པས། སྔར་མཚན་གྲགས་དེ་བྱུང་ཕྱིན་འགྲོ་དོན་ཡོང་ན་དེ་ཚོག་པར་འདུག་གསུང་། དེ་འཕྲལ་སྤྱན་འདྲེན་གྱི་ཐུགས་བརྩེ་བརྟད་སོང་། དེ་ནས་བླ་མ་དམ་པ་ཡེ་ཤེས་དབང་པོ་རྩེར་ཡང་སྤྱན་འདྲེན་ཞུས་ཏེ། སྤྱིར་ཡང་ཆོས་བཀའ་འགའ་རེ་ཞུས་སྔར་རྡོ་རྗེ་རིངས་པ་བ་ལ་ཐོབ་ཟིན་ཡང་བྱིན་རླབས་ཀྱི་སྒོ་ཞིག་ཡོད་པས། བདག་མེད་མའི་བྱིན་རླབས་ཀྲུས་པ་དེ་ཞུས། འདི་ཤིན་ཏུ་བྱིན་རླབས་ཀྱི་རྟགས་མཚན་ཆེ་བར་བྱུང་། དེ་ནས་ཡར་ལམ་ཡང་འབྲང་ཕུར་ཡོངས་ཟླ་ཕྱེད་སྐོར་ཞིག་བསྡད། ཆོས་རྗེ་ཡེ་ཤེས་རྒྱ་མཚོ་བ་ལ་ཐུབ་པ་དགོངས་རྒྱུན་གྱི་འཛུག་ཁྲིད་ཞིག་ཞུས་པ་ལེའུ་དང་པོ་ཙམ་སོང་། ལྷ་རྒྱལ་གླིང་དང་འདི་ཐུང་ལ་སོགས་པའི་མཆོད་གཞིས་ལ། བན་ཁྲལ་ལམ་པ་ཞིག་བྱས་པའི་གྲྭ་གསར་རྣམས་ཀྱི་སྐྲ་ཕུད་རེ་ཡང་བླངས། འདི་རེས་ཟླ་ཕྱེད་ཙམ་བསྡད། རང་རེའི་དཔོན་པོས་ཀྱང་སྐྲ་བཅད་བྱས། འབྲང་ནས་ཡོང་བའི་སྔ་དྲོ་རྟ་ཐོག་ཏུ་མ་མཁྱེན་ཙམ་ལ། གཞིས་ཀ་གོང་དཀར་ནས་པཎ་ཆེན་ཆོས་མཛད་སྟོན་པའི་སྐུ་བརྙན་འདྲ་བཤུས་ཅིག་དང་། རང་རེས་བགོད་པ་བྱས་ནས་བཞག་པའི་དཔལ་ལྷ་མོའི་ཐང་ཀ་དེ་ཡང་གྲུབ་འདུག་པ་ཁྱེར་ནས་བྱུང་། རྟེན་འབྲེལ་ལེགས་པར་གོ་རིམ་པའི་སྣ་དཀར་རྩེར་འགྱུར། ཞལ་ངོ་ཁྲུ་དཔོན་ལ་ཚེ་དབང་སོགས་རྐྱེན་སེལ་གྱི་རིམ་པ་རྣམས་དང་། གཤིན་རྗེ་གཤེད་ནག་པོའི་དབང་། རྡོ་རྗེ་ཕག་མོ། གཞན་དོན་གཉེར་མང་དག་དང་བཅས་པ་ལ། ཀུན་རིག་གི་དབང་དང་། གཞན་སྔགས་པ་འགའ་རེ་ལ་ཡང་ཆོས་ཅི་རིགས་དང་། བླ་བྲང་འགག་པ་དཔོན་སློབ་རྣམས་ཀྱང་ཡོད་པ་ལ། འཁྲིད་ཅི་རིགས་བཤད། ཡར་འབྲོག་ཏུ་སྡོད་པའི་བར་ལ། མཆོད་ཆའི་རིགས་སྩེར་མཁན་བྱུང་བ་ཀུན། བདེ་མཆོག་ཆོས་གླིང་གི་དགོས་ཆེའི་དབང་དུ་བྱས་

ནས། ཁོང་དཔོན་སློབ་ལ་སྟེར་བར་བྱས་ཏེ། སྟེར་མཁན་མང་པོ་ནི་མ་བྱུང་། གང་བྱུང་བ་རྣམས་སྤྲད། ཨ་མ་ལགས་ཀྱང་ཁོར་ཙམ་ཕེབས་བྱུང་། འདི་སྐབས་སྣ་དཀར་རྩེར་དུས་རིམ་ཐོག་ཏུ་འབྱོར་བའི་སྡུགས་པ་རྣམས་ཀྱིས་འཚམས་སོགས་ཟིང་ཟིང་མང་པོ་འདུག ཞག་བཅོ་བརྒྱད་ཙམ་བསྡད། དེ་ནས་ཡར་ཡོང་དུས་ལམ་ཞོར་ལ། ཆོས་སྡེ་ན་དཔོན་སའི་ནང་བརྟེན་དུ་ཐུབ་དབང་གི་སྐུ་བརྙན་མི་ཚད་གཅིག་བཞེངས་པ་མཇལ་འདུག་པའི་རབ་གནས་ལ་ཕྱིན། གློ་བུར་དུ་རླུང་འཚུབ་ཆེན་པོ་ལྡང་བ་དང་། རབ་གནས་གྲུབ་མཚམས་ལ། གཤིན་པོའི་བསྔོ་བརྟེན་འབུལ་མཁན་ཞིག་ཀྱང་བྱུང་། ཕྱིར་ཡོང་དུས་ལམ་ལ་ཡང་རླུང་ཆེན་པོས་མཚམས་བཅད་པས་འདྲ་བར་ཞིག་བྱུང་བ། སྡེ་པ་ཨ་ཁྲུ་དྲུང་པ་དེ་མི་རིང་བར་སྐུ་གཤེགས་པ་ལ་བལྟ་བ་འདུག དེ་ནུབ་སྲིན་ལག་གནས་སུ་ཡང་སོ་སོའི་བསྔོ་ཞུས་དང་། གཞི་ལེན་བྱེད་མཁན་སོགས་ཤིན་ཏུ་མང་བར་བྱུང་། དེ་ནས་ལམ་ལ་རིམ་པས་རྒྱུད་དེ། རྒྱལ་རྩེར་སླེབ་པའི་ལྕགས་མལ་ངལ་གསོས། ཆོས་སྡེར་མང་ཇ་འགྱེད་བཅས་མཁན་ཆེན་འཕགས་པའི་དྲུང་དུ་བསྔོ་རྟེན་སོགས་སྐྱབས་རྗེ་ཆེན་གྱི་རྒྱབ་དེར་ཡང་སློབ་དཔོན་རྣམ་པ་སྤྱི་ཆོས་ཁྲིམས་ཐམས་ཅད་འཕྲད་པར་བྱོན། འདིར་ཡང་མང་ཇ་འགྱེད་བཅས་སོགས་ཕུལ། དེ་ནས་འབྲོང་རྩེའི་མདུན་དུ་སྡེ་པ་བགྲེས་པ་རང་བྱོན་པའི་ཇ་འདྲེན་ཞིག་བྱུང་བ་ལ། གློ་བུར་དུ་རླུང་འཚུབ་མི་ཟད་པ། ཉི་མའི་འོད་ཀྱང་འགྲིབས། མུན་སྲོས་པ་འདྲ་བ་ལས་ཕྱོགས་ཐམས་ཅད་སྔོ་སྐྱ་ཡལ་ཡལ་ཡོད་པ་ལྟ་བུའི་སྤྱི་དང་མི་འདྲ་བ་རང་ཞིག་བྱུང་། འདོལ་བྱུང་དུ་ཞག་ཤས་བསྡད་ཅིང་། ཁོང་ཚོའི་དུས་རིམ་དང་ཐུག ཞལ་ངོ་ཚོ་རང་གི་སྐུ་དོག་ཚུང་ཟད་སེལ་བའི་ལྟས་ཤར། འདིར་སྐྱིད་ཕུག་སྐུ་སྐྱེ་བ་ལ་གཏེར་མའི་ཆོས་ཅི་རིགས

པའི་ལུང་དང་། བརྟག་གཉིས་ཀྱི་བཤད་པའི་འགོ་ཞིག་བཙུགས། ཆོས་རྗེ་ཡེ་ཤེས་རྒྱ་མཚོ་བས་ཀྱང་གསན། དེ་ནས་བསམ་སྡིངས་སུ་ཞག་ལྔ་ཙམ་བསྡད། དགོན་པ་བ་རྣམས་ལ་ཆོས་འབྲེལ་དུ་འཆི་མེད་ཀྱི་འཁྲིད་ཞིག་བྱས། ཚོང་འདུས་སུ་ཡོངས་སྐབས་ཉི་མ་དྭངས་པོ་རང་ཡོང་འཕྲོ་ལ། ཕེབས་བསུའི་ས་ནས་ཀླུ་སྡིངས་སུ་སླེབ་ཀྱི་བར་ལ། རླུང་ནག་མི་བཟད་པ་མུན་སྲོས་པ་འདྲ་བ་སྔ་སོར་འཁོར་རྩེད་བྱུང་བ་དེ་འདྲ་བ་ཞིག་བྱུང་། འཁོར་རྩེ་དང་འདིའི་ལྟས་གཉིས་ཀར་དེ་འཕྲལ་དུ་ཡང་མཁར་བཤིག་སོགས་བྱུང་ཞིང་། མི་རིང་བར་འདས་གྲོངས་ཀྱང་ཅི་རིགས་བྱུང་སོང་བ་ལ་བལྟ་ལས་ཆེ། དེ་ནས་ཟླ་བ་དང་པོའི་ཆོས་བཅུ་ལ་བསམ་འགྲུབ་རྩེར་སླེབ་པ་ཡིན། སླེབ་འཕྲལ་ལ་གཟའ་སྐར་དང་བསྟུན་པའི་ཀུན་གཟིགས་སྙིང་གི་བཟབ་ཁང་ལ་རབ་གནས་ཀྱང་བྱས། ཞག་ཤས་སྔ་སོར་གྱི་རྒྱུན་ལྟར་ཚེ་དབང་སོགས་རྒྱུན་སེལ་རྣམས་རིམ་ཅན་དུ་ཕུལ། འདིར་ཟླ་གཅིག་ཙམ་ལོན་ནས། བརྟག་གཉིས་ཀྱི་བཤད་པའི་འཕྲོས་དེ་ཡང་། བརྟག་པ་ཕྱི་མའི་ལེའུ་གསུམ་པ་ཡན་ཆད་སོང་དེ་མན་ཆད་བཤད་ལུང་ཙམ་བྱས། དེ་བར་དུ་སྒྲུ་སྒྲོ་བ་སོགས་ལ་གསར་རྙིང་མ་ངེས་པའི་ལུང་འདྲ་ཡང་བསྒྲགས། ཆོས་རྗེ་ཡེ་ཤེས་རྒྱ་མཚོའི་དྲུང་ཡང་ཞལ་ངོ་རྣམས་ཀྱིས་སྤྱན་འདྲེན་མཛད་པའི་གཏིང་སྐྱེས་རང་ལ་ཕེབས་སོང་། འཕྱིང་རུ་གོང་དཀར་རྡོ་རྗེ་གདན་ནས་བླ་མ་དམ་པ་ཡེ་ཤེས་དབང་པོ་ཆོས་དབྱིངས་སུ་སྐུ་ཐིམ་པའི་དགོངས་པ་གསལ་བ་འདེབས་ཀྱང་སླེབ། རྟེན་བཞེངས་མ་ཚར་བར་སྡེ་པ་ནས་བཤོར་འདེབས་ཞིག་ཞུས་པའང་བྱུང་། བླ་མ་དམ་པ་དེ་བྱ་བཏང་ཡིན་པས་རྟེན་བཞེངས་ཀྱི་རྒྱུ་ཡང་ཕལ་ཆེར་འདི་ནས་ག་བསྒྲིངས་པ་ཡིན། ངེད་ཤིན་ཏུ་བཀའ་ནན་ཆེས་པའི་སྐབས། འདི་སྐབས་ཡུན་

རིང་བ་ཞིག་སྡོད་དགོས་བྱུང་སྟེ། སྡེ་སྲིད་ཡབ་སྲས་དྲུང་དུ་དཔལ་རྡོ་རྗེ་འཕྲེང་བའི་དཀྱིལ་འཁོར་བཞི་བཅུ་ཞེ་གཉིས། དགེ་ལེགས་སུ་བྱེད་པའི་དཀྱིལ་འཁོར་གསུམ་སྟེ། དཀྱིལ་འཁོར་བཞི་བཅུ་ཞེ་ལྔར་དབང་བསྐུར་བ་དང་། གཞན་ཡང་དོན་གཉེར་དགེ་བཤེས་འགའ་ཤས་དང་། ཁམས་པ་གྲྭ་རིགས་འགའ་དང་བཅས་པ་ལ་ཡང་། དབང་ཡོངས་སུ་རྫོགས་པ་ཚར་གཅིག་བྱས། དཔལ་བདེ་མཆོག་གི་དཀྱིལ་འཁོར་གྱི་སྐབས། རྫུལ་ཚོན་གྱི་དཀྱིལ་འཁོར་བཞེངས་ཤིང་། མཆོད་པའི་བཀོད་པ་སོགས་ཚོ་ག་མཐའ་རྒྱས་དང་གཞན་ཡང་གཏོར་མའི་ཚོ་ག་སོགས་རྡོ་རྗེ་ཕྲེང་བ་དང་། མན་ངག་སྙེ་མ་ནས་གསུངས་པ་ལྟར། རང་གཞུང་ཇི་ལྟ་བ་བཞིན་དུ་སྒྲུབས། དེ་སྐབས་སྡེ་སྲིད་ཀྱི་ཕྱག་ཏུ་འབྱོར་པའི་རྟེན་གྱི་རིགས་འགངས་ཆེ་བ་རྣམས་ལ། སྐུ་ཁྲུས་དང་རབ་གནས་ཁ་གསོ་སོགས་དང་། བཀྲལ་བཏགས་ཀྱི་གུར་ལ་བགེགས་སྲུང་སོགས་ཀྱང་བྱས། དེ་རྗེས་སྡེ་སྲིད་རང་ལ་དཔལ་དུས་ཀྱི་འཁོར་ལོའི་དབང་བསྐུར་ཡོངས་རྫོགས་ཞིག་ཀྱང་བསྒྲུབས། དཔལ་རྡོ་རྗེ་འཇིགས་བྱེད་ཆེན་པོའི་ཚོ་ག་ལ་བརྟེན་པའི་དྲུག་ཅུ་རྩ་བཞིའི་ལག་ལེན་གྱི་ཡི་གེ་ཅུང་ཟད་རྒྱས་པ་འདི་ཡང་སྐབས་འདི་དག་ཏུ་བརྩམས་པ་ཡིན། ཆོས་རྗེ་ཤངས་པ་སློབ་དཔོན་ལ་བརྟག་པ་དང་པོའི་ལེའུ་བདུན་པ་ཡན་ཆད་ཀྱི་བཤད་པ་ཙམ་སོང་། ཡང་འདི་སྐབས་མདོ་ཁམས་བྱང་ངོས་ཕྱོགས་ཀྱི་དགོན་པ་ཞུག་རྗེས་ནས། ཀ་བཞི་རྒྱལ་མཚན་སེང་གེའི་སྐུ་སྐྱེ། བླ་མ་ཀུན་དགའ་ལྷུན་གྲུབ་པའི་ཕྱག་གཡོག་གཉེར་པ་ཡང་བྱེད་པ། སོག་པོའི་ཡུལ་དུ་འཛམ་ཐང་པའི་གྲྭ་རིགས་ཆེ་ཆེན་ནང་སོའི་ཡང་གཡོགས་གྲག་ཁ་བྱེད་པ། ཀུན་དགའ་བཀྲ་ཤིས་ཟེར་བ་དེ་ཀ་བཞི་པའི་དཔོན་པོ་གཉིས་དང་བཅས་པ་རྣམས་དབུས་གཙང་གི

གནས་མཇལ་དང་། ཆེ་ཆེན་ནང་སོའི་མང་སྐྱོལ་ལ་བྱུང་བ་དང་བཅས། བླ་མ་ཀུན་དགའ་ལྷུན་གྲུབ་ཀྱི་འབུལ་སྐྱེལ་བཟ་མཆོན་ཙམ་དང་། དབོན་པོ་གཉིས་པོ་ཡང་རེ་ཞིག་ཆོས་ཞུ་བའི་དབང་དུ་བྱས། ངེད་ལ་དམིགས་ནས་བྱོན། ཀུན་དགའ་བཀྲ་ཤིས་གཡོག་མང་དག་དང་བཅས་པ་ལ་དུས་ཀྱི་འཁོར་ལོའི་དབང་། རྒྱུད་སྡེ་ལྔའི་དབང་། གུར་ཞལ་གྱི་རྗེས་གནང་སོགས་འདོད་པ་བཞིན་དུ་བྱས། འདི་ནས་སོག་ཡུལ་ལ་བླ་མ་ཞིག་ངེས་པར་རྫོང་དགོས་ཟེར་ནས། ནན་བཙགས་ཆེས་པས་ཀུན་དགའ་བློ་འཕེལ་བ་སོགས་གྲྭ་རིགས་འགའ་ཡང་བླ་ཆས་དང་བཅས་ཏེ་རྒྱལ་ཁམས་དེ་དག་ཏུ་འགྲོ་དོན་ལ་རྫོང་དགོས་བྱུང་། དེ་སྐབས་ཁོང་རྣམས་ཀྱིས་འཛམ་ཐང་ནས་རྗེ་རྒྱལ་བ་སེང་གེའི་སྐུ་སྐྱེ་ཁམས་དུ་བྱོན་པ་དེ་ནི་གཤེགས། སྐུ་སྐྱེ་གཉིས་པའི་ཚུལ་དེ་དབོན་པོ་ཞུ་ཚང་རི་ཤིང་པའི་ཞལ་ངོ་དྲང་སྲོང་འདི་ཡིན་ཟེར་བར་འདུག་པས། འཕྲུལ་མེད་ཡིན་ནམ་མིན་བརྟག་པ་བྱེད་དགོས་ཟེར་བ། ཅུང་ཟད་བརྟགས་པས་ཡིན་དུ་ནི་རུང་ཡང་། འཛམ་ཐང་ཕྱོགས་སུ་ཕན་ཐོགས་པ་ནི་མི་ཡོང་ཟེར་བ་བྱུང་། དེ་ཁ་ལྟར་ཞིབ་རྒྱས་སུ་སླེབས་སོ། །

ཡང་བྱང་ཞབས་དྲུང་ནས་ངམ་རིང་དུ་ཚང་སློག་མཛད་རྒྱུ་བྱུང་ཡང་། ཡོང་སྒོ་ཡོད་པའི་མངའ་ཞབས་ལར་མེད་པས་ཞུ་ངོ་བྱེད་དགོས་གསུང་། དེ་མཐུན་ངོ་ཆེན་ཞུས་པས་ཡོང་སྒོ་དྲག་པའི་དབང་དུ་བྱས་ཟུར་ཚོ་སྐོར་རྣམས་ཐམས་ཅད་བྱུང་བ་ཡིན། དེ་སྐབས་ངམ་རིང་ཆོས་སྡེ་པ་རྣམས་ཀྱིས། ཁ་སྤྲ་བང་མགྱོགས་བྱས་པས་ཡོང་སྒོ་དྲག་ཤོས་གང་སླེ་སོགས་མང་ཚད་གཅིག་ཆོས་སྡེ་ལ་འཛགས་གྲུབ་འདུག་སྤྱིར་སྡེ་པ་ལས་དགེ་འདུན་ལ་བྱུང་བ་དེ་ལོས་དགའ་སྟེ། བྱང་པ་རང་ལ་ཁ་འགོགས་སུ་སོང་བ་དེ་ཡིན། སྡེ་སྲིད་ནས་ངེད་ལ་འདི་སྐབས་ལྷོ་ནས་འཕྱོང་ལུང

འབྲོག་པ་དང་། གཙང་བསམ་འགྲུབ་བདེ་ཆེན་མ་ལག་སྐོར་བཅས་ཆོས་བཞིས
སུ་སྐྱོར་འཛུགས་གནང་། དག་བརྟན་གྱི་ཆོས་སྡེ་འདི་འཛུགས་པའི་བཀའ་གྲོས
ངེས་ཐམས་ཅད་ཀྱང་དེ་སྐབས་བྱུང་བ་ལགས། སྡེ་པ་ལྷ་སྲུང་དྲུང་ཡང་ཆོས་སྐོར
འཛུག་པ་མཛད་དེ། མཚན་ཀུན་དགའ་བསྟན་པའི་རྒྱལ་མཚན་དཔལ་བཟང
པོར་བཏགས། དེ་ནས་ཧོར་ཟླ་དྲུག་པའི་ཡར་ངོའི་ཚེས་བཅུ་སྐོར་ལ་ཡང
བཏེགས་ནས་ཆོས་འཁོར་རྩའི་མདོ་དེར་སྟར་ཐང་ནས་ཐབས་འཛིན་ཅིག་ཀྱང
བྱུང་། བྱང་ཆེན་དུ་ཞག་གསུམ་བཞི་གཅིག་བསྡད། གནས་སྲིན་པོ་རིའི་ཀླུ
སྡིངས་སུ་ཞག་གཅིག་བསྡད་པ། གནས་ཆོས་སྡེའི་སློབ་དཔོན་སོགས་སྐྱ་སེར
མང་པོ་ཞིག་འཕྲད་མཁན་ཡང་བྱུང་། ཆོས་འབྲེལ་རེ་ཡང་བྱས། ལུང་ནག་ཤེལ
དཀར་ནས་རྒྱ་གན་ནས་ཆོས་དགོས་པ་ཅི་འདྲ་ཡོད་ཀྱང་། འབོད་མི་ནན་ཅན
རང་གི་སྟབས་རྫོང་རྩེ་ལ་ཕྱིན་ཞག་པོ་གཉིས་བསྡད། ཆོ་དབང་དང་གུར་མགོན
གྱི་གཏོར་དབང་དགོས་ཟེར་བ་ལྟར་བྱས། དེ་ནས་རྩུར་ལམ་བྲག་རམ་གྱི་གནོད
སྦྱིན་ལ་གཏོར་མ་ཞིག་ཀྱང་དགོས་པའི་ལྟས་བྱུང་བ་དང་། སྟར་ཡུལ་དེ་ལ་མ
ཕྱིན་པས་ཧི་ལྟར་འདུག་ལྟ་བ་དང་། སྒྲགས་ཁོར་ཙམ་ཕྱིན་པས། གནོད་སྦྱིན་དེ
དགྱེས་པའི་ལྟས་ཙང་ཟད་བྱུང་། ཟླ་བ་དྲུག་པའི་ཚེས་བཅུ་བདུན་ལ་ཇོ་ནང་དུ
སླེབ། གྲྭ་བཙུན་རྣམས་ཀྱིས་བསུ་བ་བཟབ་རྒྱས་བྱས་ཤིང་ཟླ་གཅིག་ཙམ་ཧི་ལྟར
བདེ་པའི་ངང་ནས། ཁམས་པོ་ངོར་དགོན་པ་བ་དཔོན་པོ་ལྷུན་གྲུབ་སོགས་མང
རབ་དང་། ཀ་བཞི་དཔོན་པོ་སོགས་ལ་ཆོས་ཀྱི་རྣམ་གྲངས་ལམ་འབྲས་ལ
སོགས་པ་མང་དག་བྱས། རང་རེའི་གྲྭ་ཚང་གི་གྲྭ་པ་གསར་པ་རྣམས་ཀྱིས་སྒྲུབ
དཀྱིལ་རང་རེས་སྒྲིགས་པ་འདི་ཁའི་སྟེང་དུ་ནས། དཔལ་དུས་ཀྱི་འཁོར་ལོའི་

སྒྲུབ་མཆོད་ཐོག་མ་འཛུགས་པ་དེ། ཇོ་ནང་རང་གི་སེར་ཁ་སྒྲུབ་མཆོད་ཀྱི་སྟེང་དུ་འཛུགས་པའི་རྗེས་སུ་བྱས་ནས། ཁྲིམས་ཐིག་གར་སོགས་སྦྱར་ནས་སྤྱངས་པ་རྣམས་ཀུང་དེ་སྐབས་གྲ་འགྲིག་པར་བྱས། ཧོར་ཟླ་བདུན་པའི་ནང་དུ་ཚོགས་གྲྭ་འགྲིག་ཅིང་ལེགས་པར་བྱུང་། ལོ་འདིའི་ནང་དུ་ཙམ་མི་སྤྱོད་མ་དགོས་ཙམ་ལ། ཡ་མ་དང་ཁྲག་ངན་སོགས་ཀྱིས་ཡང་ཡང་ན་བ་ཞིག་ཀ་བྱུང་། སྒྲུབ་མཆོད་གྲོལ་བའི་རྗེས་ལ་དཔོན་པོ་ལྷུན་གྲུབ་སོགས་འགའ་ཞིག་ཡུལ་དུ་མགྱོགས་པར་ལྡོག་འགྲོ་བའི་སྐབས་སྦྱོར་དྲུག་ཅིག་ཀུང་འཆད་དགོས་བྱུང་། སྔ་ཕྱིར་བསྐུལ་མཁན་གཞན་ཡང་ཡོད་ལ། ཁོང་ཚོས་ཀུང་བསྐུལ་ནས་སྦྱོར་དྲུག་གི་འཁྲིག་ཡིག་ཆེ་བ་འདི་བརྩམས། དེའི་ཡན་ལག་ཏུ་ངེས་པར་དགོས་པར་མཐོང་ནས། རྟགས་ཚད་ཀྱི་ཡི་གེ་ངོ་སྦྲོད་ཕྱི་ནང་འཕྲུལ་འཁོར་རྩ་འགྲེལ་རྣམས་ཀུང་སྟོན་ཀ་དེ་ལ་ཀ་ཁྲིམས་པ་ཡིན། འདིར་སློབ་པ་ནས་གཟུང་དེ་བར་དུ་སྒྲུབ་གནས་སྐྱིད་ཕུག་བདེ་ལྡན་གྱི་ཞིག་སོས་ལེགས་པར་གྲུབ་པ་དང་། སྤྱི་ཁང་སྐོར་སོགས་དེ་ལོ་ཡང་ལས་ཀ་ཐན་ཐུན་མང་དུ་གྲུབ། སྐུ་འབུམ་མཐོང་གྲོལ་ཆེན་མོར་བྲིའི་སྐོར་ཁང་ལ་བཟང་སྒྲིགས་འབའ་ཞིག་གི་ཟླ་རེ་དང་། བུམ་ལྡིར་ལ་ཡང་དེ་མཐུན་གྱི་ཟླ་རེ་ཁོར་ཡུག །ལྷ་ཁང་གཞན་མ་སོ་སོར་བར་སྐབས་མཛོད་བཟུང་དུས་ཟླ་བྲི་གྲུག་པ་རྣམས་ལ་ཡང་ཟླ་བྲི་ཉི་ཤུ་སྐོར་ཅིག་ཕུལ། འཇའ་འོད་དང་མེ་ཏོག་གི་ཆར་སོགས་ལྟས་ངོ་མཚར་ཆེ་བར་བྱུང་། རང་རེ་ཇོ་ནང་པ་ལ་བལྟོས་པ་རྣམས་ཚེ་འདིའི་བདེ་སྐྱིད་སྐྱོན་གསུམ་གང་དགོས་ཀུང་སྐུ་འབུམ་མཐོང་གྲོལ་ཆེན་མོ་འདི་ལ་ཞབས་ཏོག་གི་རྟེན་འབྲེལ་སྒྲིག་པ་རང་གལ་ཆེ་བ་འདུག འདི་རྟགས་མངོན་གྱུར་དུ་སྟོན་མཁན་ཡིན་པས་ཐམས་ཅད་ཀྱིས་འབད་འབུངས་བྱེད་དགོས་སོ། །གནས་གཞི་གསར

དུ་འདེབས་དགོས་དེ་ལོ་འདི་ལ་བརྟག་པ་མ་ཆུག་ཅིང་། ལོ་གསར་ནས་ཤིན་ཏུ་བཟང་བའི་ལྟས་ཤར་བས་དེ་ལོ་ཐེན་པ་ཡིན། དེ་ནས་སྟོན་གཞུག་སྐྱིད་ཕྱུག་ཏུ་རབ་གནས་དང་བསྟུན་ཏེ་ཕྱི་མཚམས་མི་ལ་བསྡད། སྦྱོར་དྲུག་གི་བཤད་པའི་རྩོམ་པ་དེའི་འགོ་བཙུགས་ནས། གཞི་གདན་ལ་འབེབས་པའི་སློར་རྣམས་སོང་བ་ཙམ་ཞིག་ཉིན་གུང་ཐུན་བར་ཐུན་བར་ལ་བཀའ་བརྩུ་བ་ཀུན་དགའ་དབང་ཕྱུག་པས་བྲིས། དབོན་པོ་ལྷུན་གྲུབ་སོགས་དང་ཁོང་ཚོས་ནན་གྱིས་བསྐུལ་ནས། ལུང་རིག་རྒྱ་མཚོ་སོགས་འདི་ཁའི་གྲྭ་པ་འགའ་ཤས་ཁམས་ཕྱོགས་སུ་འགྲོ་དོན་ལ་འགྲོ་འདོད་རྣམས་ལ་སོ་སོའི་འདོད་ཚོས་ཐན་ཐུན་འདྲ་ཡང་མ་ཆག་པར་བྱེད་དགོས་བྱུང་། དེ་རྗེས་ཁོང་རྣམས་ཀུང་ཁམས་ཕྱོགས་ལ་ཐེགས། དེ་ནས་དགུན་ཁྲིད་སྐོར་ལུགས་བཞིན་བཙུགས། གྲྭ་པ་གསར་པའི་རིགས་མང་པོ་དང་བཅས། འཁྲིད་གསར་པ་ལྟོས་ཆེ་བར་བྱུང་། ལོ་འདི་ལ་བྱང་ཞབས་དྲུང་རང་ལ་བཙུར་ཐག་ཅུང་ཟད་བྱུང་བ་ནི། སྙིང་གི་གྲོགས་ཐམས་ཅད་ཐང་ལ་བོར་བའི་རྣམ་པས། རྒྱུན་དུ་སྐུ་རིམ་བསྐྱབས་ཤིང་བྱུང་པ་རང་གི་ཕྱིར་དུ་གཞན་ལ་གཏོར་རྒྱག་དང་། མཐུ་གཏད་བྱེད་མཁན་གྱི་སྔགས་པའི་རིགས་ལས་ཐུགས་ཉེ་ཤོས་གཅིག་གཉིས་མ་གཏོགས། ཕལ་ཆེར་འདི་དང་འདི་ཡིན་ནོ་ཞེས་གསལ་བར་ཞུས་པའི་སྔགས་པ་རྣམས་ལ་བྲུལ་དྲག་བྱུང་བའི་སྐབས་དེ་ཡིན། བླ་མ་དཀོན་མཆོག་ལེགས་འཛིན་པ་ངེད་ལ་སྔར་ནས་འདྲིས་ཆེ་བ་ཡིན་པ་ལ། ཁོང་གི་སྲས་པོ་རྒན་པ་དེ་སྐྱོན་ཆེ་བ་ཞིག་མེད་ནའང་། འཕྲུལ་གྱི་བྱེད་ལུགས་མ་ཤེས་པས། བསམ་འགྲུབ་རྩེར་བཙོན་ནང་དུ་འདས། སླར་དཀོན་ལེགས་པ་རང་ལ་ཡང་དཀའ་སྐྱོན་གྱི་སྒོ་འདུག་པ་དང་། ཇོ་ཆེན་ཞབ་སེད་ཞུས་པས་ས་སྐྱའི་སྒོ་རུམ་དུ་མནའ་སྐྱུལ་བས

ཆོག་པར་བྱུང་། སྟོན་པ་རྡོ་ར་བ་ཡང་སྲོག་འཛེམ་ལ་འདི་ཁར་བྲོས། ཕྱིས་དགོངས་པ་ཞུས་པས་ཡུལ་ལ་ཕྱིན་ཆོག་པར་བྱུང་། དེས་མཆོན་གཞན་འགའ་རེ་ལ་ཡང་ཕན་ཐོགས་བྱུང་། སྔ་སོར་སྟོན་ཀ་ཕྲུག་འཚལ་ལ་མོ་ནས་གཏོར་མ་ཞིག་བཏང་བ། རྨི་ལམ་དུ་མདངས་དཀར་གྱི་བཙན་དེ་གཏོར་མའི་སྐལ་བ་ཆད་ཟེར་སློང་བའི་རྣམ་པ་བྱུང་བས། བར་དེར་མདངས་དཀར་རྫོང་ལ་གཏོར་མ་གཉིས་གསུམ་ཞིག་བཏང་བས། མི་ཐམས་ཅད་མདངས་དཀར་ལ་དགོན་པ་གསར་འདེབས་བྱེད་རྒྱུ་ཡིན་པར་འདུག་ཟེར་བའི་ཚོད་རྒྱུག་གིས་ལུང་པ་བཀང་། འདི་སྐབས་རྩེ་ཆུང་གི་ལ་མགོ་ལ་སྤོ་བ་གཞུང་གི་སྤྱིའུ་འདི་རྒྱུག་བ་མཛད་སོང་སྟེ། དགོས་པ་རང་ནི་ཅང་མི་གདའ། དེ་དུས་རྗེ་བཙུན་ཨུ་རྒྱན་མཆོ་མོའི་སྐུ་སྐྱེའི་དྲུང་། རྫོ་ནང་གི་གནས་མཇལ་ལ་ཕེབས་གསུང་བ་ཞིག་ཡོད་པའི་སྐབས། རྨི་ལམ་དུ་ཁོང་དཔོན་སློབ་ནང་ཅིག་ནས་ཡར་ཕེབས་ནས། མཚན་བརྗོད་འདོན་གྱིན་འདུག་པས། དུམ་ཅིག་ནས་མ་ཐོན་བར་ཆད་སོང་། དེ་ནས་འདིར་ཕེབས་ཀྱང་མ་བྱུང་སྟེ། ཁོང་རང་དཔོན་སློབ་ལ་འཕྲིན་ལས་ཀྱི་བར་ཆད་ཡོང་བའི་ལྟས་སུ་གོ །དུས་ཁྲིད་གྲོལ་ལ་ཁད་ལ་རྒྱལ་རྩེ་ནས་བླ་མ་ཞབས་དྲུང་ཡང་ཕེབས། དེ་ཉིད་གློ་བུར་དུ་འབྲོང་རྩེར་རླུང་འཚུབ་བྱུང་བ་དེ་ཀ་འདྲ་བ་ཞིག་བྱུང་སྟེ་འདིར་སྐུ་བསྐྱེལ་བ་དེ་ལ་བལྟ་བ་ཡིན་ནམ། དེ་མིན་ནི་ལེགས་པར་བྱུང་། ཚོགས་སུ་སྒྲུབ་ཐབས་བརྒྱ་རྩའི་རྗེས་གནང་ལུང་དང་བཅས་པ་ཞིག་ཀྱང་བྱས།

འདིར་སྨྲས་པ། ལེགས་པའི་ཡོན་ཏན་འཆར་ཚུལ་བརྒྱ། །ཤེས་བྱའི་མཐའ་ལ་ཐུག་མེད་འཆར། །བསོད་ནམས་བྲལ་བའི་སྐྱེ་བོ་ལ། །རྟག་ཏུ་ནུབ་པའི་མཚན་མོ་ཉིད། །ཉིན་བྱེད་འོད་ཟེར་གཅིག་ཤར་བས། །ཡུལ་ཕྱོགས་བྱེ་བ་བརྒྱ་

གསལ་ཡང་། །བྱང་ངམ་འོག་ཏུ་ཁ་བལྟས་པའི། །ཕྱུག་པར་རྟག་ཏུ་མྱུན་པ་ཉིད། །
སྐལ་ལྡན་རྣམས་ལ་བླ་མེད་བྱང་ཆུབ་མྱུར་སྟེར་ཞིང་། །འགྲོ་བ་ཀུན་ལ་བདེན་
དོན་མཐའ་ཡས་འབྱུང་བའི་གཞི། །ཟབ་མོ་དབུ་མ་བདེ་གཤེགས་སྙིང་པོའི་གདམ་
འདི་དང་། །ཟབ་ལམ་མཐར་ཐུག་རྡོ་རྗེའི་རྣལ་འབྱོར་ལས་གཞན་ཅི། །ཞེས་
པའང་བར་སྐབས་སུ་སྨྲས་པའོ། ། ། །

དཔེ་སྐྲུན་པ། རྒྱལ་མོ་འབྲུག་པ།
དཔེ་སྒྲིག་འགན་འཁུར་པ། ཚངས་པོ།
མདུན་ཤོག་མཛེས་འགོད་པ། འགྲོ་འདུལ་རྡོ་རྗེ།

[illegible]

དེབ་ཞེ་གསུམ་པ།

༄། །ཇོ་ནང་ཏཱ་ར་ན་ཐའི་གསུང་འབུམ།

(༡/༤༥)

དཔལ་བརྩེགས་བོད་ཡིག་དཔེ་རྙིང་ཞིབ་འཇུག་ཁང་གིས་བསྒྲིགས།

*

ཀྲུང་གོའི་བོད་རིག་པ་དཔེ་སྐྲུན་ཁང་གིས་བསྐྲུན་ཏེ་བཀྲམ།
པེ་ཅིན་མའོ་རིན་ཚོན་ཁྲ་པར་འདེབས་ཀུང་སིས་དཔར་བཏབ།
སྤྱི་ལོ་༢༠༠༨ལོའི་ཟླ་༤པར་པར་གཞི་དང་པོ་བསྒྲིགས།
སྤྱི་ལོ་༢༠༠༨ལོའི་ཟླ་༤པར་པར་ཐེངས་དང་པོ་བཏབ།
དཔར་གྲངས། ༠༠༠༡—༡༥༠༠
ISBN978—7—80253—013—3/B. 51

གསུང་འབུམ་ཆ་ཚང་(དེབ་༡–༤༥ཡོད་)ལ་རིན་སྒོར། ༩༡༠.༠༠

出 版 人:周 华
责任编辑:聪 博
封面设计:多 吉

图书在版编目(CIP)数据
觉囊·多罗那他文集: 藏文/觉囊·多罗那他著
百慈藏文古籍研究室编. - 北京:
中国藏学出版社,2008.4(先哲遗书.43-87)
觉囊·多罗ISBN 978-7-80253-013-3
Ⅰ.觉… Ⅱ①觉…②百… Ⅲ.喇嘛教
-古籍-汇编-藏语 Ⅳ.B946.6
中国版本图书馆CIP数据核字(2008)第040183号

先哲遗书 (四十三)
觉囊·多罗那他文集
(1/45)

百慈藏文古籍研究室编辑整理
*
中国藏学出版社出版发行
北京墨人彩色印刷有限公司印刷
*
开本:880×1230毫米 1/32 印张:569
2008年4月第1版 2008年4月第1次印刷
印数:0001—1500册
ISBN978—7—80253—013—3/B.51

本文集总定价(1-45卷):910.00元

༄། །བསོད་ནམས་འདི་ཡིས་ཐམས་ཅད་གཟིགས་པ་ཉིད། །
ཐོབ་ནས་ཉེས་པའི་དགྲ་རྣམས་ཕམ་བྱས་ནས། །
སྐྱེ་རྒ་ན་འཆིའི་རྦ་རླབས་འཁྲུགས་པ་ཡི། །
སྲིད་པའི་མཚོ་ལས་འགྲོ་བ་སྒྲོལ་བར་ཤོག །

以此功德願證佛自性，降服煩惱怨敵之過患，
生老病死洶湧之波濤，為利眾生解脫輪迴海。

By this merit, may all attain omniscience.
May it defeat the enemy, wrongdoing.
From the stormy waves of birth, old age, sickness, and death,
From the ocean of samsara, may I free all beings.

བཀའ་དྲིན་རྗེས་དྲན།

ངེད་དཔལ་བརྩེགས་བོད་ཡིག་དཔེ་རྙིང་ཞིབ་འཇུག་ཁང་གི་ལས་སྒྲུབ་མི་སྣར་ལོ་བསྟུད་མར་འཚོ་བའི་ཡོན་སྦྱོར་གནང་མཁན་མཆོག་སྤྲུལ་པདྨ་དབང་རྒྱལ་རིན་པོ་ཆེ་ལ་སྙིང་ཐག་པ་ནས་ཐུགས་རྗེ་ཞུ་བ་དང་།

ཀྲུང་གོའི་བོད་རིག་པ་དཔེ་སྐྲུན་ཁང་ནས་རྗེ་བཙུན་ཏཱ་ར་ནཱ་ཐའི་གསུང་འབུམ་དཔེ་བསྒྱུར་མ་པར་སྐྲུན་ཐད་ལ་རྒྱབ་སྐྱོར་དང་མཉམ་ལས་གནང་བར་སྙིང་ཐག་པ་ནས་ཐུགས་རྗེ་ཆེ་ཞུ་བ་ཡིན།

དཔར་ཡོན་ཞལ་འདེབས་གནང་མཁན།

རང་རེའི་སྤྱན་ཟླ་རྣམས་ཀྱི་མཚན་ཐོ། ཀ་མད་ཀྱི་གོ་རིམ་ལྟར་ལགས།

གདུང་སྲས་ཕྲིན་ལས་ནོར་བུ་རིན་པོ་ཆེ། བླ་མ་མཐར་ཕྱིན་རིན་པོ་ཆེ། བླ་མ་ཡོན་ཏན། སྨན་པ་རིག་འཛིན་ལགས། ལས་རབ་གླིང་པ་རིན་པོ་ཆེ། བསོད་ནམས་བདེ་སྐྱིད།

感谢功德主

捐资助印先哲遗书《多罗那他文集》（对勘本）八百套。

汉族同胞及海外华人（汉文音序排列）

Anita Ho　Doreen Goh Gui Qing　陈丽璇 丁曼丽　樊薇 方国雄 方乐琳 方沛施 方熙舆　龚小童 顾名琛　何冠乔　黄倩仪 黄新财 胡凤萍　李绮文 李燕华　柳翰雅　秦悦 司徒卓才 Stefan Mang　Sue Lee　孙红霞　唐红玲 王冬梅 王美婷 王燕 伍碧仪 吴惠丽　吴晓燕 夏岚 谢雅萍　藏红雨 张丽萍 周净琛 周书年 朱明 众香港善士

Overseas Friends: (Sorted Alphabetically)

Aika Watase Gurung, Anne Tardy, Ashok, Cath Longton, Christine Allen, Cliff Venner, Dechen Lakar, Devika, Emilia Cole, Gary Dyson, Gerard Goder, Hans Weidemann, Jane Bye, Jenny Kane, Jenny Kane, John London, Lizzy Vale, Lyle Weinstein, Lynne Marvet, Marcel Herrig, Marta Norman, Marty Marvet, Masumi, Mayumla, Monika Barnett, Nina Polly, Patricia Artenberg, Pema Weidemann, Penelope London, Riza Weinstein, Sabah Biauchi, Sasha Radovic, Seth Dye, Sonam Deki, Sonia Magrath, Susana Green, Suthari, Yurika

Acknowledgment

We, Dpal Brtsegs bod yig Dpe Rnying Zhib' Jug, also very appreciate Mr. Eric Colombel for his generous donation to publish 200 copies of comparative edition of Ta'a ra na'a tha works.